

ski-doo®

PARTS CATALOG • CATALOGUE DE PIÈCES 2003

Grand Touring

500

600

700



PARTS CATALOG

CATALOGUE DE PIÈCES

2003

GRAND TOURING

500
600
700

 **WARNING**

For user safety, Rotax engines designed for snowmobiles must not be used to power products other than Ski-Doo snowmobiles.

Bombardier Inc. and its subsidiaries denies any responsibility for any usage other than the one prescribed.

Dealers that do not follow this practice may be financially liable should injury occur.

Bombardier Inc. reserves the right at any time to discontinue or change specifications, designs, features, models or equipment without incurring obligation.

 **AVERTISSEMENT**

Pour la sécurité des utilisateurs, les moteurs Rotax conçus pour les motoneiges ne doivent pas être utilisés pour des fins autres que de faire fonctionner les motoneiges Ski-Doo.

Bombardier Inc. et ses filiales se dégagent de toute responsabilité pouvant découler des utilisations autres que celle prescrite.

Les concessionnaires qui ne se conforment pas à cet avis peuvent être tenus responsables financièrement advenant des blessures.

Bombardier Inc. se réserve le droit d'effectuer des changements dans le dessin et les caractéristiques de ses véhicules et/ou d'y effectuer des apports ou des améliorations, cela sans s'engager d'aucune façon à effectuer lesdites opérations sur les véhicules déjà fabriqués.

PARTS CATALOG / CATALOGUE DE PIÈCES

The illustrations figuring in this parts catalog show typical construction of the different assemblies and, in all cases, may not reproduce the full detail or exact shape of the parts shown. However, they represent parts which have the same or similar function.

Les illustrations contenues dans ce catalogue indiquent la disposition des pièces les unes par rapport aux autres. Il est donc possible qu'elles ne rendent pas compte de la forme exacte de ces pièces ainsi que de leurs détails de fabrication. Ces illustrations ont pour but d'identifier des pièces qui remplissent la même fonction ou une fonction identique.

SYMBOLS USED IN THIS CATALOG

- @ In «Quantity» column means «Use as Required».
- Opt In «Quantity» column means «Optional».
- N** In «Numerical» column means «New Parts».
- XXX — Parts marked with «XXX» are not available as spare parts.
- A **bold** description indicates that several parts are included in this item.

SYMBOLS UTILISÉS DANS CE CATALOGUE

- @ Dans la colonne «Quantité» signifie «Au besoin».
- Opt Dans la colonne «Quantité» signifie «En option».
- N** Dans la colonne «Numérique» signifie «Nouvelle pièce».
- XXX — Les articles marqués d'un «XXX» ne sont pas disponibles comme pièces de remplacement.
- Une description en caractère **gras** signifie qu'il y a plus d'une pièce dans cet item.

SKI-DOO 2003		
Ski-Doo Model/ Modèle Ski-Doo	Rotax Engine Type/ Type de moteur Rotax	Mikuni Carburetors Kit/ Ensemble de Carburateurs Mikuni
GRAND TOURING 500	«493 RER» (400 409 430)	403 138 732
GRAND TOURING 600	«593 RER» (400 509 736)	403 138 731
GRAND TOURING 700	«693 RER» (400 604 026)	403 138 730

MODELS / MODÈLES	OPTION	COLOR / COULEUR	CODE	CANADA	US	EUROPE
GRAND TOURING 500 R	SPORT	AUTUMN RED	M-549	2442	2442	-
GRAND TOURING 500 R	SPORT	AUTUMN RED	M-549	-	-	2626
GRAND TOURING 500 R	SPORT	BLACK	B-160	2441	2441	-
GRAND TOURING 600 R	SE	AUTUMN RED	M-549	2434	2434	-
GRAND TOURING 600 R	SE	BLACK	B-160	2433	2433	-
GRAND TOURING 600 R	SPORT	AUTUMN RED	M-549	2440	2440	-
GRAND TOURING 600 R	SPORT	BLACK	B-160	2439	2439	-
GRAND TOURING 600 R (AIR SHOCK)	SE	AUTUMN RED	M-549	2436	2436	-
GRAND TOURING 600 R	SE	AUTUMN RED	M-549	-	-	2624
GRAND TOURING 600 R (AIR SHOCK)	SE	BLACK	B-160	2435	2435	-
GRAND TOURING 700 R	SE	AUTUMN RED	M-549	2430	2430	-
GRAND TOURING 700 R	SE	BLACK	B-160	2429	2429	-
GRAND TOURING 700 R	SPORT	AUTUMN RED	M-549	2438	2438	-
GRAND TOURING 700 R	SPORT	BLACK	B-160	2437	2437	-
GRAND TOURING 700 R (AIR SHOCK)	SE	AUTUMN RED	M-549	2432	2432	-
GRAND TOURING 700 R (AIR SHOCK)	SE	BLACK	B-160	2431	2431	-

TABLE OF CONTENTS

TABLE DES MATIÈRES

ENGINE	MOTEUR	
Crankcase, Water Pump and Oil Pump	<i>Carter, pompe à eau et pompe à huile</i>	A4, A5
Crankshaft and Pistons	<i>Vilebrequin et pistons</i>	A6 → A8
Cylinder, Exhaust Manifold and Reed Valve	<i>Cylindre, collecteur d'échappement et soupape clapet</i>	A9 → A12
Magneto (12V, 360W)	<i>Magnéto (12V, 360W)</i>	B1
Rewind Starter	<i>Démarrreur à rappel</i>	B2
Electric Starter	<i>Démarrreur électrique</i>	B3
Engine Support, DPM, Throttle Handle	<i>Support moteur, DPM, manette d'accélérateur</i>	B4 → B6
EXHAUST SYSTEM	SYSTÈME ÉCHAPPEMENT	
Muffler	<i>Silencieux</i>	B7, B8
COOLING SYSTEM	SYSTÈME DE REFROIDISSEMENT	
Cooling System	<i>Système de refroidissement</i>	B9, B10
OIL INJECTION SYSTEM	SYSTÈME À INJECTION D'HUILE	
Oil Tank	<i>Réservoir d'huile</i>	B11
FUEL SYSTEM	SYSTÈME D'ALIMENTATION	
Fuel System	<i>Système d'alimentation</i>	B12
Air Intake System	<i>Système d'admission d'air</i>	C1
Carburetors	<i>Carburateurs</i>	C2, C3
TRANSMISSION	TRANSMISSION	
Chaincase/Countershaft/Drive Axle/Track	<i>Carter de chaîne/arbre renvoi/arbre entraînement/chenille</i>	C4 → C6
Drive Pulley	<i>Poulie motrice</i>	C7, C8
Driven Pulley	<i>Poulie menée</i>	C9
Hydraulic Brake	<i>Frein hydraulique</i>	C10
STEERING AND FRONT SUSPENSION	DIRECTION ET SUSPENSION AVANT	
Steering System	<i>Système de direction</i>	C11, C12
Adjustable Handle Bar	<i>Guidon ajustable</i>	D1
Front Suspension and Ski	<i>Suspension avant et ski</i>	D2, D3
REAR SUSPENSION	SUSPENSION ARRIÈRE	
Rear Suspension	<i>Suspension arrière</i>	D4, D5
Front Arm	<i>Bras avant</i>	D6
Rear Arm	<i>Bras arrière</i>	D7, D8
Rear Suspension Shocks	<i>Amortisseurs de suspension arrière</i>	D9
Air Shocks and Compressor	<i>Amortisseur à air et compresseur</i>	D10
FRAME AND BODY	CHÂSSIS ET CARROSSERIE	
Luggage Rack	<i>Porte baggages</i>	D11, D12
Seat, Backrest	<i>Siège, dossier</i>	E1, E2
Frame Accessories	<i>Accessoires de châssis</i>	E3
Hitch Europe	<i>Attelage Europe</i>	E4
Frame	<i>Châssis</i>	E5, E6
Bottom Pan	<i>Coque</i>	E7
Cab and Console	<i>Capot et console</i>	E8 → E10
Decal	<i>Décalcomanie</i>	E11
ELECTRIC SYSTEM	SYSTÈME ÉLECTRIQUE	
Cab Electrical System	<i>Système électrique capot</i>	E12 → F3
Battery Electrical System	<i>Système électrique batterie</i>	F4 → F6
Steering	<i>Guidon</i>	F7
Frame Harness	<i>Câblage châssis</i>	F8
DOCUMENTATIONS	DOCUMENTATIONS	
Options	<i>Options</i>	F9, F10
Numerical Index	<i>Index numérique</i>	F11 → G2
NewParts For 2003	<i>Nouvelles pièces pour 2003</i>	G2

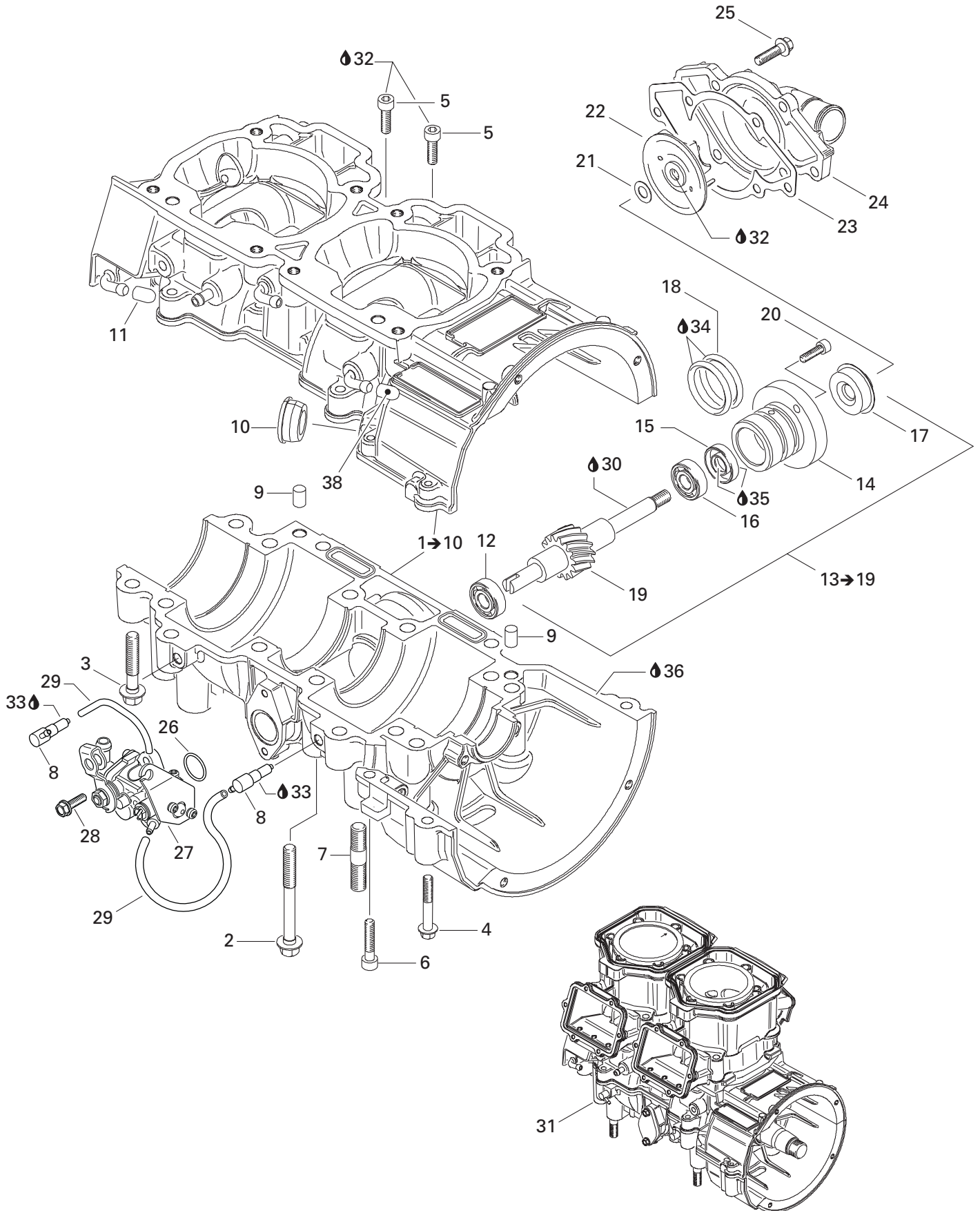

**ENGINE/
MOTEUR**

CRANKCASE, WATER PUMP AND OIL PUMP/
CARTER, POMPE À EAU ET POMPE À HUILE

GRAND TOURING 700

GRAND TOURING 600

GRAND TOURING 500

N 1→10	420 888 766	Crankcase Ass'y	Carter ass.	1	1	—
N	420 889 083	Crankcase Ass'y	Carter ass.	—	—	1
2	420 640 836	Hex. Collar Screw M8 x 75	Vis hex. à épaulement M8 x 75	10	10	10
3	420 640 431	Hex. Collar Screw M8 x 45	Vis hex. à épaulement M8 x 45	6	6	6
4	420 640 311	Hex. Collar Screw M6 x 45	Vis hex. à épaulement M6 x 45	2	2	2
5	420 840 401	Socket Head Screw M6 x 22	Vis Allen M6 x 22	2	2	2
6	205 063 044	Socket Head Screw M6 x 30	Vis Allen M6 x 30	1	1	1
7	420 641 834	Stud M10 x 29	Goujon M10 x 29	4	4	4
8	420 956 510	Check Valve	Soupape de retenue	2	2	2
9	290 632 010	Dowel Pin	Goujon d'assemblage	2	2	2
10	420 860 965	Cable Grommet	Passe-câble	1	1	1
11	420 960 770	Cap	Bouchon	2	2	1
12	420 232 100	Ball Bearing	Roulement à billes	1	1	1
13→19	420 837 421	Water Pump/Oil Pump Ass'y	Pompe à eau/huile ass.	1	1	1
14	— XXX —	Step Collar	Collet	1	1	1
15	420 230 195	Oil Seal	Anneau étanche	1	1	1
16	420 232 100	Ball Bearing	Roulement à billes	1	1	1
17	420 650 370	Oil Seal	Anneau étanche	1	1	1
18	420 950 890	O-Ring	Joint torique	2	2	2
19	— XXX —	Water Pump/Oil Pump Shaft	Arbre pompe à eau/huile	1	1	1
20	420 840 511	Socket Head Screw M5 x 16	Vis Allen M5 x 16	2	2	2
21	420 227 945	Washer	Rondelle	1	1	1
22	420 222 505	Water Impeller	Turbine à eau	1	1	1
23	420 931 810	Gasket	Joint	1	1	1
24	420 922 630	Water Pump Housing	Logement de pompe à eau	1	1	1
25	420 240 031	Hex. Screw M6 x 25	Vis hex. M6 x 25	6	6	6
26	420 230 400	O-Ring	Joint torique	1	1	1
27	420 888 780	Oil Pump Ass'y	Pompe à huile ass.	1	1	—
	420 888 770	Oil Pump Ass'y	Pompe à huile ass.	—	—	1
28	420 941 925	Screw M5 x 16	Vis M5 x 16	2	2	2
29	414 413 800	Oil Line	Conduit d'huile	@	@	@
30	413 802 900	Injection Oil (12 x 1 Liter)	Huile à injection (12 x 1 litre)	@	@	@
N 31	420 049 304	Short Block Ass'y	Ens. carter/cylindre ass.	@	—	—
N	420 059 307	Short Block Ass'y	Ens. carter/cylindre ass.	—	@	—
N	420 069 308	Short Block Ass'y	Ens. carter/cylindre ass.	—	—	@
32	293 800 060	Loctite 243, 10 ml	Loctite 243, 10 ml	@	@	@
33	413 711 400	Loctite 648, 10 ml	Loctite 648, 10 ml	@	@	@
34	413 707 000	Molykote 111	Molykote 111	@	@	@
35	420 899 271	Petamo Grease, GHY133N, 400 g	Graisse Petamo, GHY133N, 400 g	@	@	@

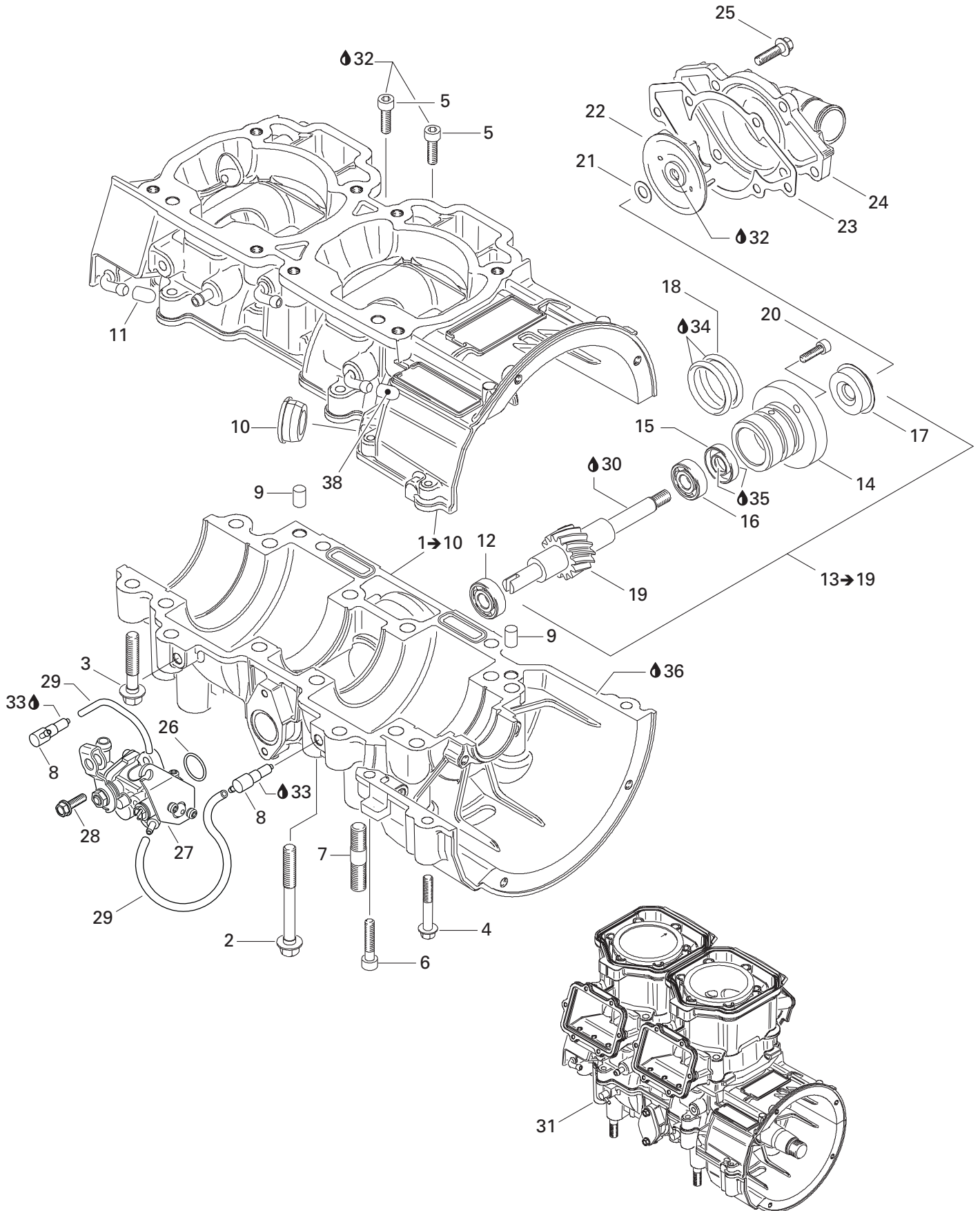

**ENGINE/
MOTEUR**

CRANKCASE, WATER PUMP AND OIL PUMP/
CARTER, POMPE À EAU ET POMPE À HUILE

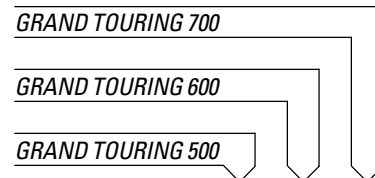

36	420 297 906	Sealing Compound, 30 ml	Composé étanche, 30 ml	@	@	@
37	413 802 900	Injection Oil (12 x 1 Liter)	Huile à injection (12 x 1 litre)	@	@	@
N 38	420 960 777	Cap	Bouchon	-	-	1

493

593

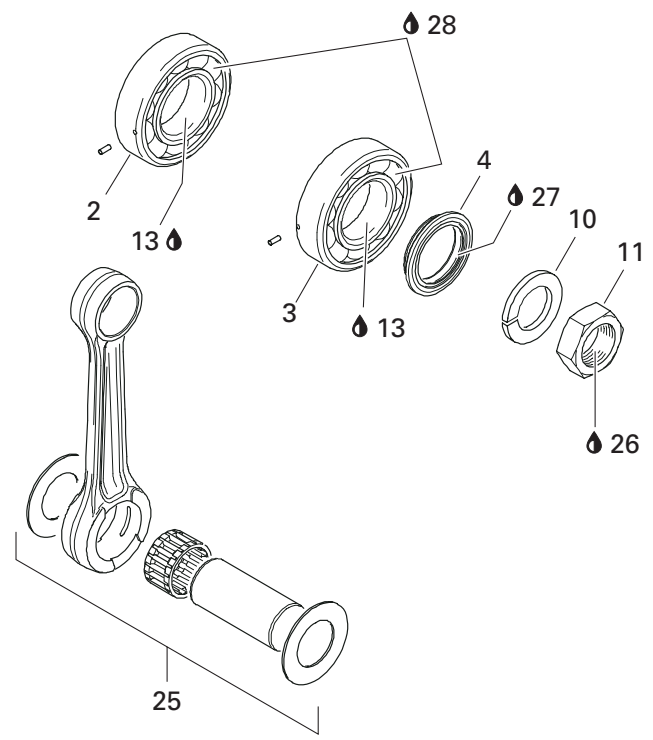
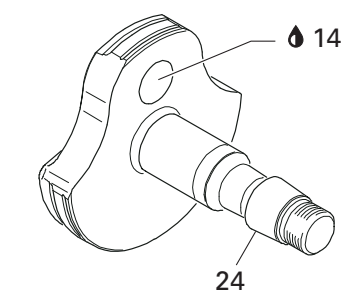
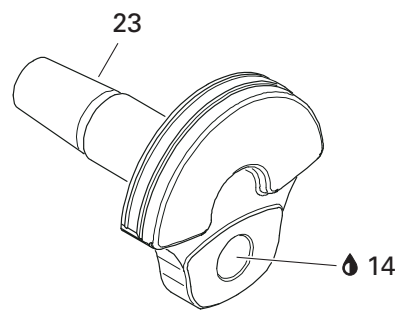
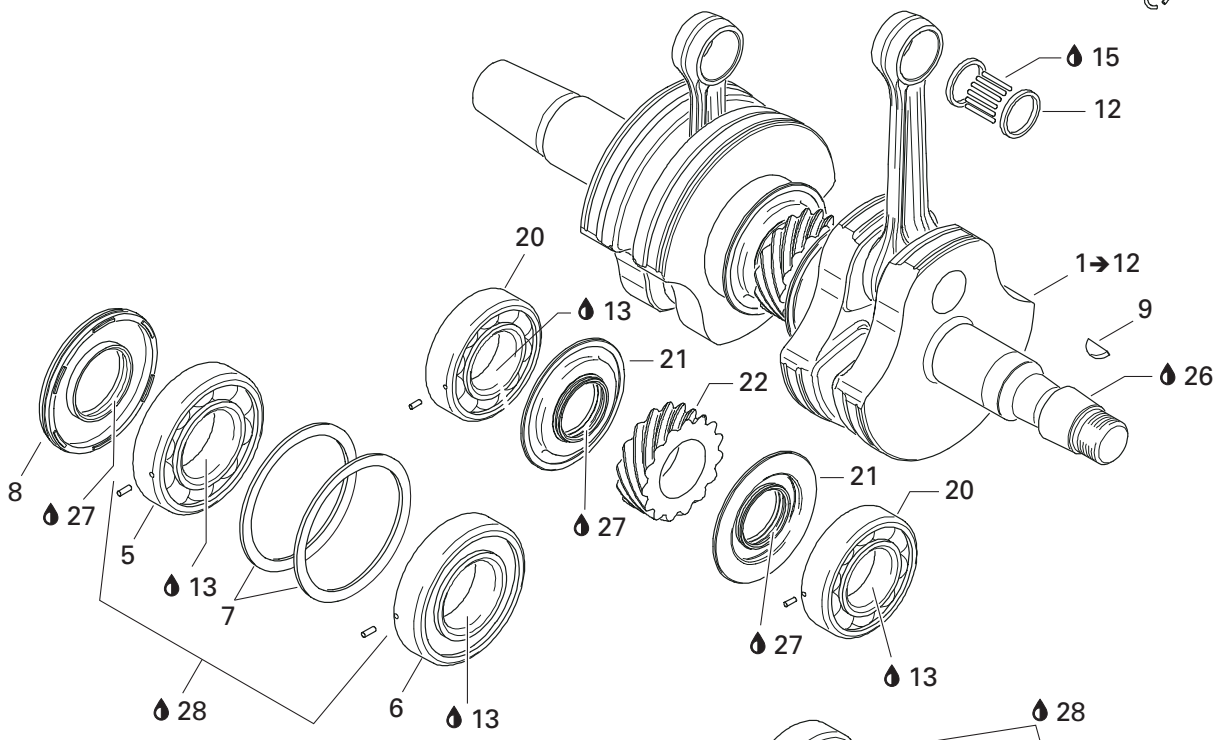
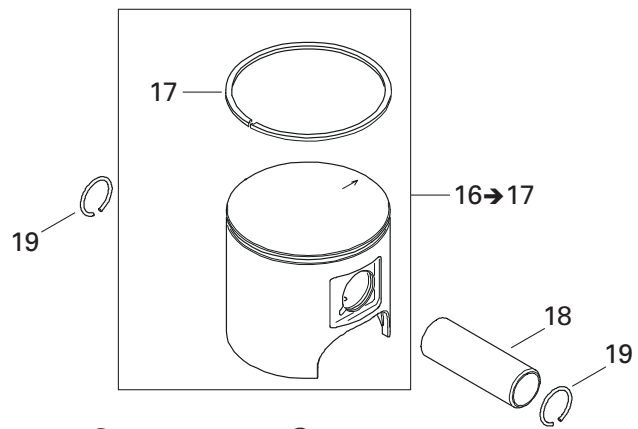

**ENGINE/
MOTEUR**

CRANKSHAFT AND PISTONS (493/593)/
VILEBREQUIN ET PISTONS (493/593)

GRAND TOURING 700

GRAND TOURING 600

GRAND TOURING 500

N 1→11	420 888 465	Crankshaft Ass'y	Vilbrequin ass.	1	—	—
N	420 888 757	Crankshaft Ass'y	Vilbrequin ass.	—	1	—
N 2	420 832 595	Ball Bearing	Roulement à billes	1	1	—
3	420 832 590	Ball Bearing 6206	Roulement à billes 6206	2	2	—
4	420 931 792	Oil Seal	Anneau étanche	1	1	—
5	420 832 575	Ball Bearing 6207	Roulement à billes 6207	1	1	—
6	420 832 635	Ball Bearing 6207	Roulement à billes 6207	1	1	—
7	420 927 710	Retaining Disk	Disque de retenue	2	2	—
8	290 831 952	Oil Seal	Anneau étanche	1	1	—
9	420 246 015	Woodfuff Key	Clavette	1	1	—
10	420 945 759	Lock Washer 22 mm	Rondelle-frein 22 mm	1	1	—
N 11	420 842 234	Hex. Nut M22	Écrou hex. M22	1	1	—
12	420 832 320	Needle Bearing	Roulement à aiguilles	2	—	—
	420 832 425	Needle Bearing	Roulement à aiguilles	—	2	—
13	293 800 070	Loctite 767, Antiseize Lubricant, 8 oz	Loctite 767, lubrifiant antigrippage, 8 oz	@	@	—
14	413 711 400	Loctite 648, 10 ml	Loctite 648, 10 ml	@	@	—
15	413 707 000	Molykote III	Molykote III	@	@	—
16→17	420 888 445	Piston Ass'y (1 Ring 69.40 mm)	Piston ass. (1 segment 69.40 mm)	2	—	—
	420 889 170	Piston Ass'y (1 Ring 75.88 mm)	Piston ass. (1 segment 75.88 mm)	—	2	—
	420 888 446	Oversize Piston Ass'y (1 Ring 69.65 mm)	Piston ass. surdi. (1 segment 69.65 mm)	2	—	—
	420 889 171	Oversize Piston Ass'y (1 Ring 76.13mm)	Piston ass. surdi. (1 segment 76.13mm)	—	2	—
17	420 815 043	Semi-Trapez Ring 69.50 mm	Segment semi-trapézoïdal 69.50 mm	1	—	—
	420 815 156	Oversize Semi-Trapez Ring 76.25/70.65 mm	Segment semi-trapézoïdal surdi. 76.25/70.65 mm	—	1	—
	420 815 044	Oversize Semi-Trapez Ring 69.75 mm ...	Segment semi-trapézoïdal surdi. 69.75 mm .	1	—	—
	420 815 155	Oversize Semi-Trapez Ring 76.25 mm ...	Segment semi-trapézoïdal surdi. 76.25 mm .	—	1	—
18	420 916 186	Gudgeon Pin	Axe de piston	2	—	—
	420 916 410	Gudgeon Pin	Axe de piston	—	2	—
19	420 945 735	Piston Circlip	Circlip de piston	4	—	—
N	420 845 106	Piston Circlip	Circlip de piston	—	4	—
20	420 832 590	Ball Bearing 6206	Roulement à billes 6206	2	2	—
21	420 931 940	Oil Seal	Anneau étanche	2	2	—
22	420 834 350	Central Gear 15 Teeth	Engrenage central 15 dents	1	1	—
N 23	420 818 666	Crankshaft (PTO side)	Vilbrequin (côté PDM)	1	1	—
24	420 818 693	Crankshaft (MAG side)	Vilbrequin (côté MAG)	1	1	—
25	420 888 463	Rod Repair Kit (MAG side)	Ens. tige réparation (côté MAG)	1	—	—
	420 888 753	Rod Repair Kit (MAG side)	Ens. tige réparation (côté MAG)	—	1	—
	420 888 464	Rod Repair Kit (PTO side)	Ens. tige réparation (côté PDM)	1	—	—
	420 888 754	Rod Repair Kit (PTO side)	Ens. tige réparation (côté PDM)	—	1	—
26	293 800 060	Loctite 243, 10 ml	Loctite 243, 10 ml	@	@	—
27	420 899 271	Petamo Grease, GHY133N, 400 g	Graisse Petamo, GHY133N, 400 g	@	@	—

493

593

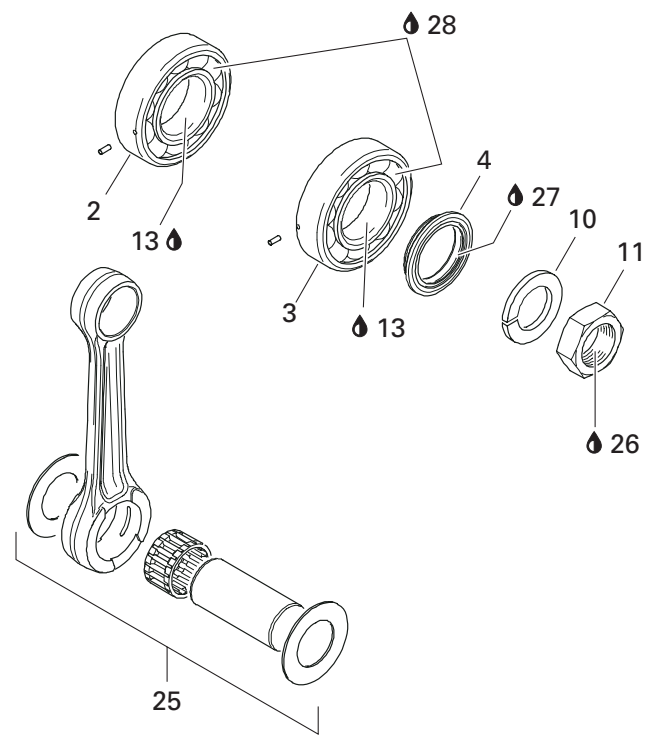
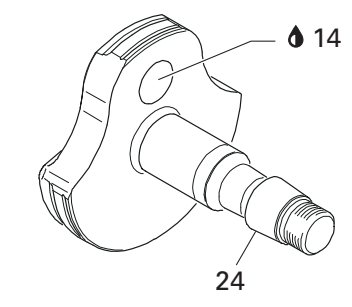
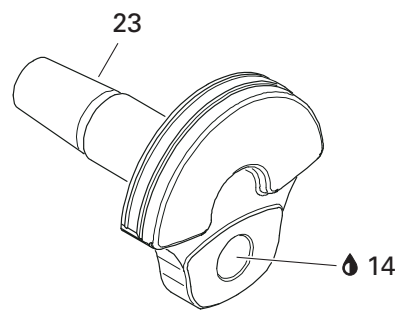
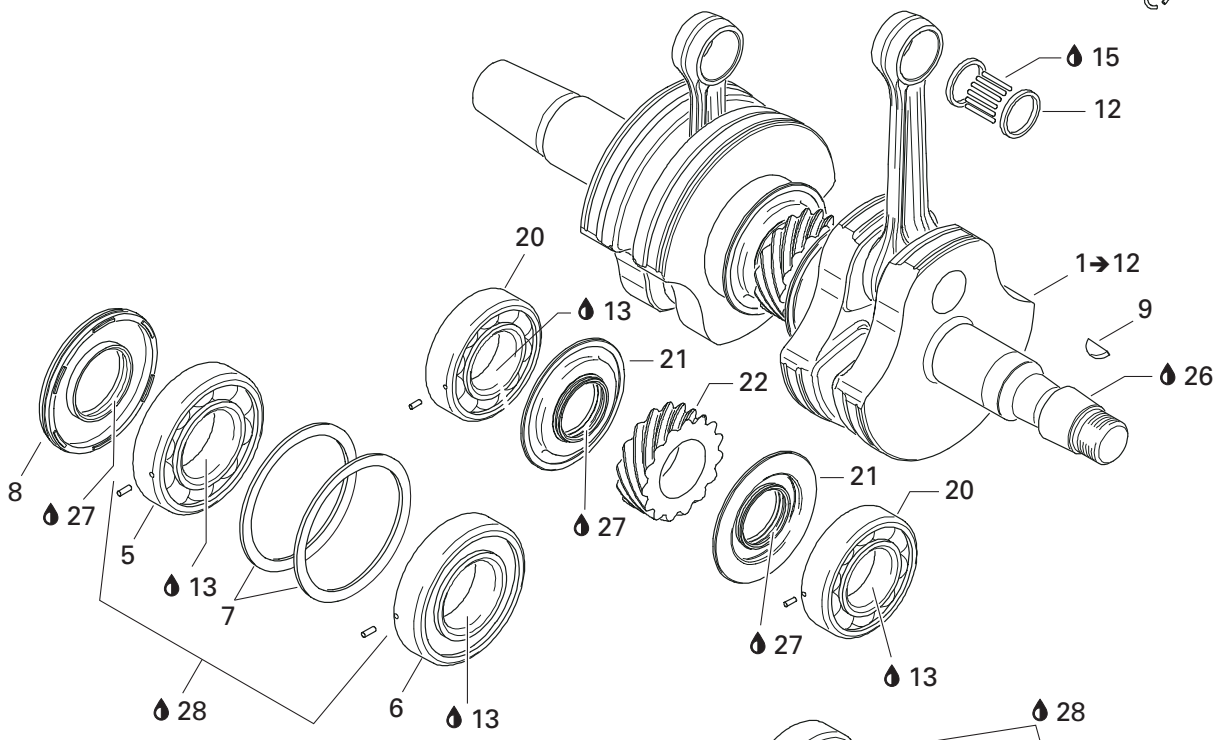
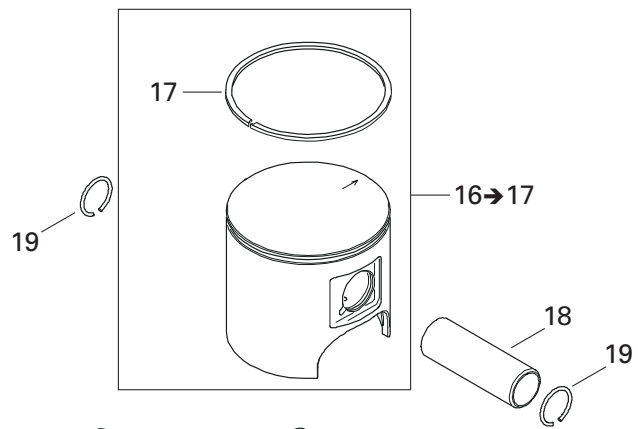

**ENGINE/
MOTEUR**

CRANKSHAFT AND PISTONS (493/593)/
VILEBREQUIN ET PISTONS (493/593)

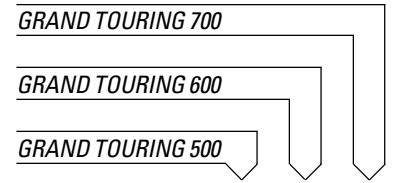

28 293 550 021 Isoflex Grease, 45 g Graisse Isoflex, 45 g @ @ -

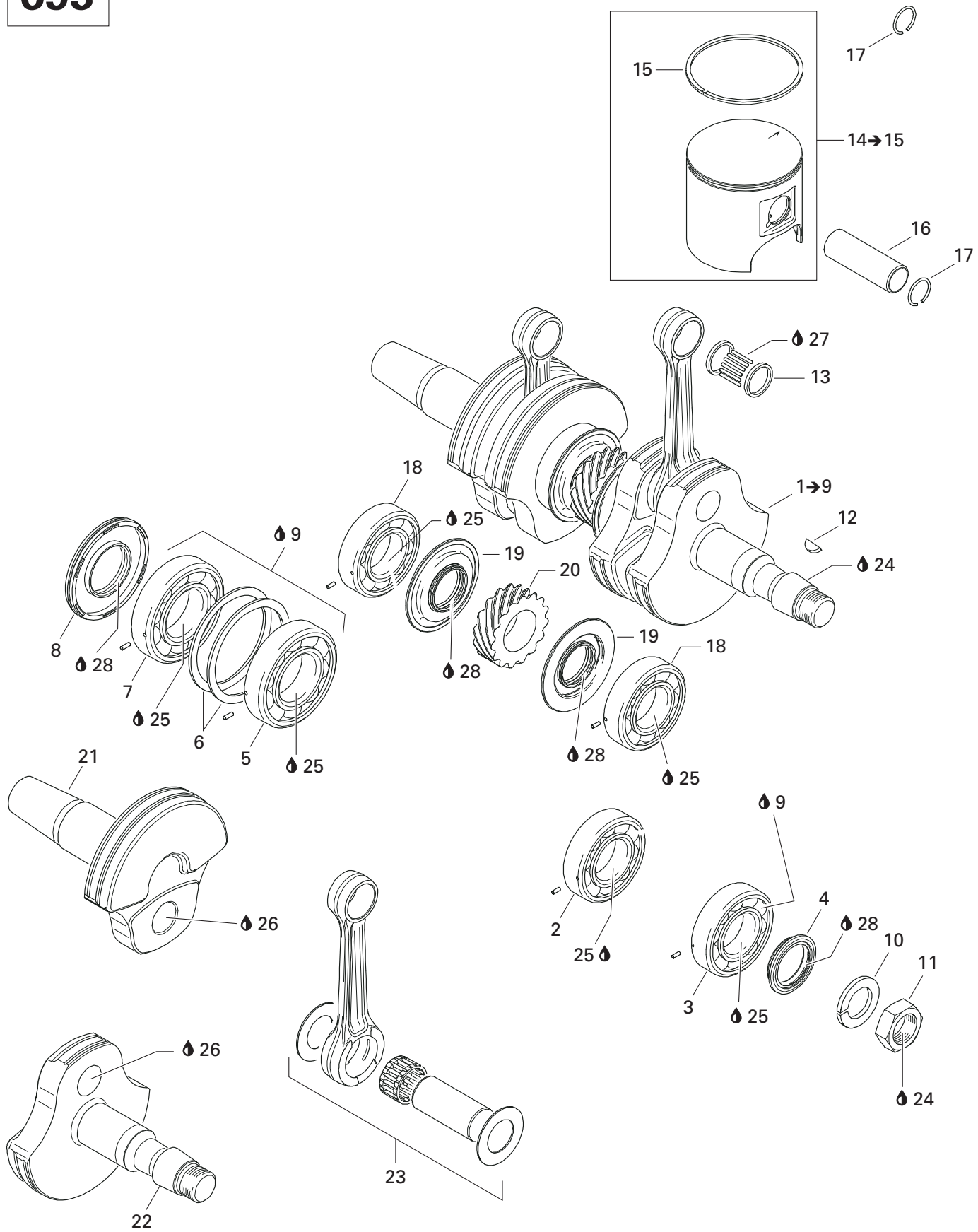

**ENGINE/
MOTEUR**

CRANKSHAFT AND PISTONS (693)/
VILEBREQUIN ET PISTONS (693)

GRAND TOURING 700

GRAND TOURING 600

GRAND TOURING 500

N 1→8	420 889 091	Crankshaft Ass'y	Vilbrequin ass.	-	-	1
2	420 832 635	Ball Bearing 6207	Roulement à billes 6207	-	-	1
3	420 832 575	Ball Bearing 6207	Roulement à billes 6207	-	-	1
4	420 931 792	Oil Seal	Anneau étanche	-	-	1
N 5	420 832 606	Ball Bearing 6208	Roulement à billes 6208	-	-	1
6	420 926 190	Washer	Rondelle	-	-	2
7	420 832 600	Ball Bearing 6208	Roulement à billes 6208	-	-	1
8	420 931 285	Oil Seal	Anneau étanche	-	-	1
9	293 550 021	Isoflex Grease, 45 g	Graisse Isoflex, 45 g	-	-	@
10	420 945 759	Lock Washer 22 mm	Rondelle-frein 22 mm	-	-	1
N 11	420 842 234	Nut M22	Écrou M22	-	-	1
12	420 246 015	Woodruff Key	Clavette	-	-	1
13	420 832 425	Needle Bearing	Roulement à aiguilles	-	-	2
14→15	420 888 298	Piston Ass'y (1 Ring 77.88 mm)	Piston ass. (1 segment 77.88 mm)	-	-	1
15	420 815 226	Semi-Trapez Ring	Segment semi-trapézoïdal	-	-	2
16	420 916 370	Gudgeon Pin	Axe de piston	-	-	2
17	420 845 106	Piston Circlip	Circlip de piston	-	-	4
18	420 832 575	Ball Bearing 6207	Roulement à billes 6207	-	-	2
19	420 931 455	Oil Seal	Anneau étanche	-	-	2
20	420 834 355	Central Gear 15 Teeth	Engrenage central 15 dents	-	-	1
N 21	420 818 709	Crankshaft (PTO side)	Vilbrequin (côté PDM)	-	-	1
22	420 818 739	Crankshaft (MAG side)	Vilbrequin (côté MAG)	-	-	1
N 23	420 889 093	Rod Repair Kit (MAG side)	Ens. tige réparation (côté MAG)	-	-	1
N	420 888 094	Rod Repair Kit (PTO side)	Ens. tige réparation (côté PDM)	-	-	1
24	293 800 060	Loctite 243, 10 ml	Loctite 243, 10 ml	-	-	@
25	293 800 070	Loctite 767, Antiseize Lubricant, 8 oz	Loctite 767, lubrifiant antigrippage, 8 oz	-	-	@
26	413 711 400	Loctite 648, 10 ml	Loctite 648, 10 ml	-	-	@
27	413 707 000	Molykote III	Molykote III	-	-	@
28	420 899 271	Petamo Grease, GHY133N, 400 g	Graisse Petamo, GHY133N, 400 g	-	-	@

493

593

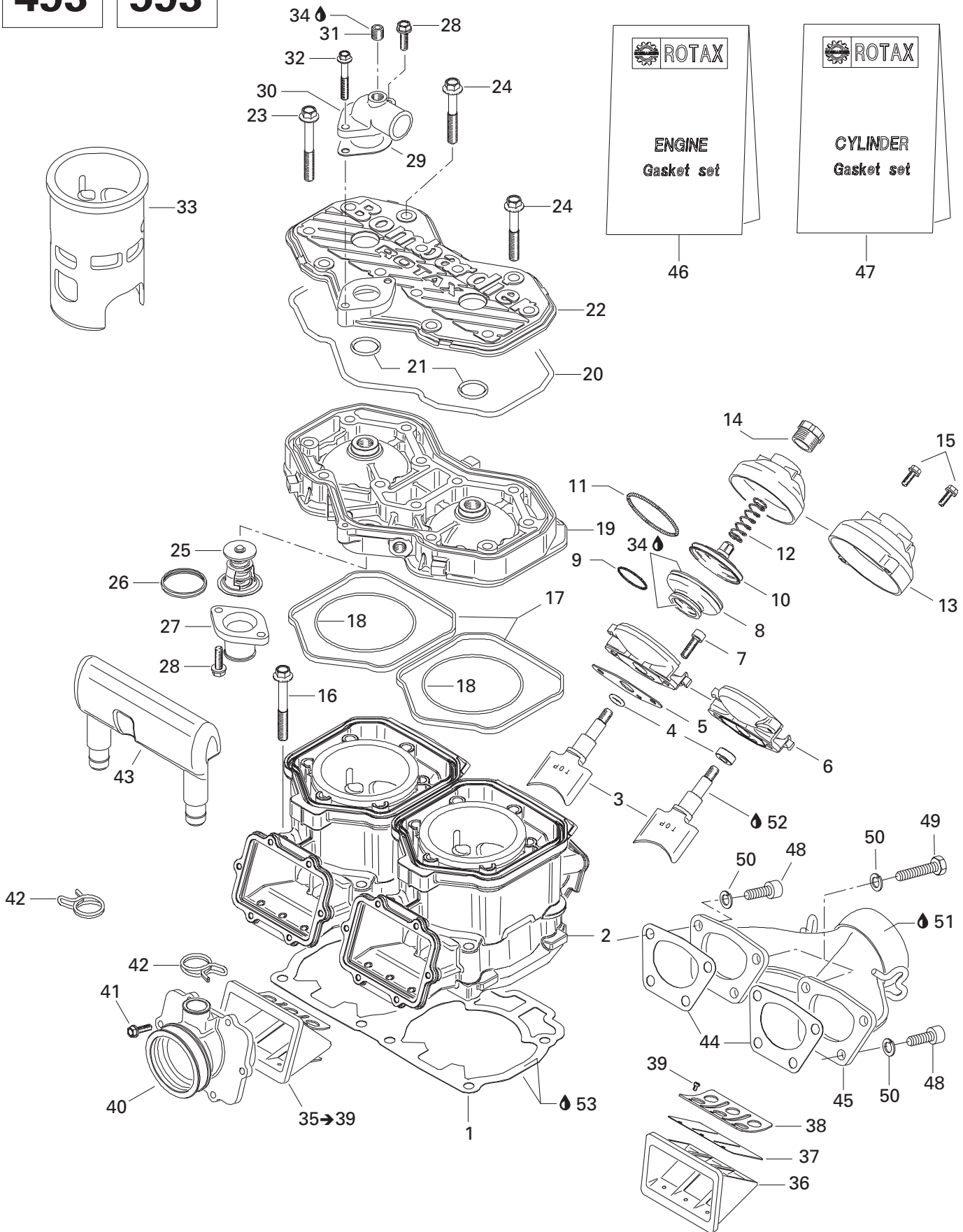

**ENGINE/
MOTEUR**

CYLINDER, EXHAUST MANIFOLD AND REED VALVE (493/593)/
CYLINDRE, COLLECTEUR D'ÉCHAPPEMENT ET SOUPAPE CLAPET (493/593)

GRAND TOURING 700

GRAND TOURING 600

GRAND TOURING 500

1	420 931 589	Double Gasket 0.8 mm	Joint double de 0.8 mm	@	-	-
	420 931 584	Double Gasket 0.8 mm	Joint double de 0.8 mm	-	@	-
	420 931 960	Double Gasket 0.7 mm	Joint double de 0.7 mm	@	-	-
	420 931 962	Double Gasket 0.7 mm	Joint double de 0.7 mm	-	@	-
	420 931 587	Double Gasket 0.6 mm	Joint double de 0.6 mm	@	-	-
	420 931 582	Double Gasket 0.6 mm	Joint double de 0.6 mm	-	@	-
	420 931 588	Double Gasket 0.5 mm	Joint double de 0.5 mm	@	-	-
	420 931 583	Double Gasket 0.5 mm	Joint double de 0.5 mm	-	@	-
	420 931 581	Double Gasket 0.4 mm	Joint double de 0.4 mm	-	@	-
2	420 613 605	Cylinder with Sleeve	Cylindre avec chemise	2	-	-
	420 613 625	Cylinder with Sleeve	Cylindre avec chemise	-	2	-
3	420 854 490	Exhaust Valve	Soupape d'échappement	2	-	-
	420 854 370	Exhaust Valve	Soupape d'échappement	-	2	-
4	420 430 110	O-Ring	Joint torique	@	-	-
	420 950 730	Oil Seal	Joint torique	@	@	-
5	420 250 239	Gasket	Joint	2	2	-
6	420 854 266	Valve Housing	Boîtier de valve	2	2	-
7	205 062 044	Socket Head Screw M6 x 20	Vis Allen M6 x 20	4	4	-
8	290 260 723	Bellows	Manchon	2	2	-
9	420 838 253	Spring Clamp	Bride ressort	2	2	-
10	420 854 449	Exhaust Valve	Soupape d'échappement	2	2	-
11	290 239 048	Hose Spring	Ressort	2	2	-
12	420 239 948	Spring	Ressort	2	-	-
	420 239 944	Spring	Ressort	-	2	-
13	420 911 552	Valve Cover	Couvercle de soupape	@	@	-
14	420 241 221	Adjuster Screw	Vis d'ajustement	2	2	-
15	420 841 555	Tapping Screw M5 x 20	Vis autotaraudeuse M5 x 20	@	@	-
16	420 640 951	Hex. Screw M8 x 68.5	Vis hex. M8 x 68.5	8	8	-
17	420 931 590	Rubber Ring	Bague de caoutchouc	2	2	-
18	420 831 792	O-Ring	Joint torique	2	-	-
	293 300 026	O-Ring	Joint torique	-	2	-
N 19	420 923 885	Cylinder Head (Silver)	Tête de cylindre (argent)	1	-	-
N	420 923 454	Cylinder Head (Silver)	Tête de cylindre (argent)	-	1	-
20	290 950 320	O-Ring	Joint torique	1	1	-
21	420 430 782	O-Ring	Joint torique	2	2	-
22	420 923 460	Cylinder Head Cover (Silver)	Couvercle de tête de cylindre (argent) ..	1	1	-
23	420 841 306	Hex. Collar Screw M8 x 65	Vis hex. à épaulement M8 x 65	10	10	-
24	420 941 621	Hex. Collar Screw M8 x 56.5	Vis hex. à épaulement M8 x 56.5	2	2	-
N 25	420 922 517	Thermostat	Thermostat	1	1	-
N 26	420 931 272	Sealing Ring	Bague étanche	1	1	-

493

593

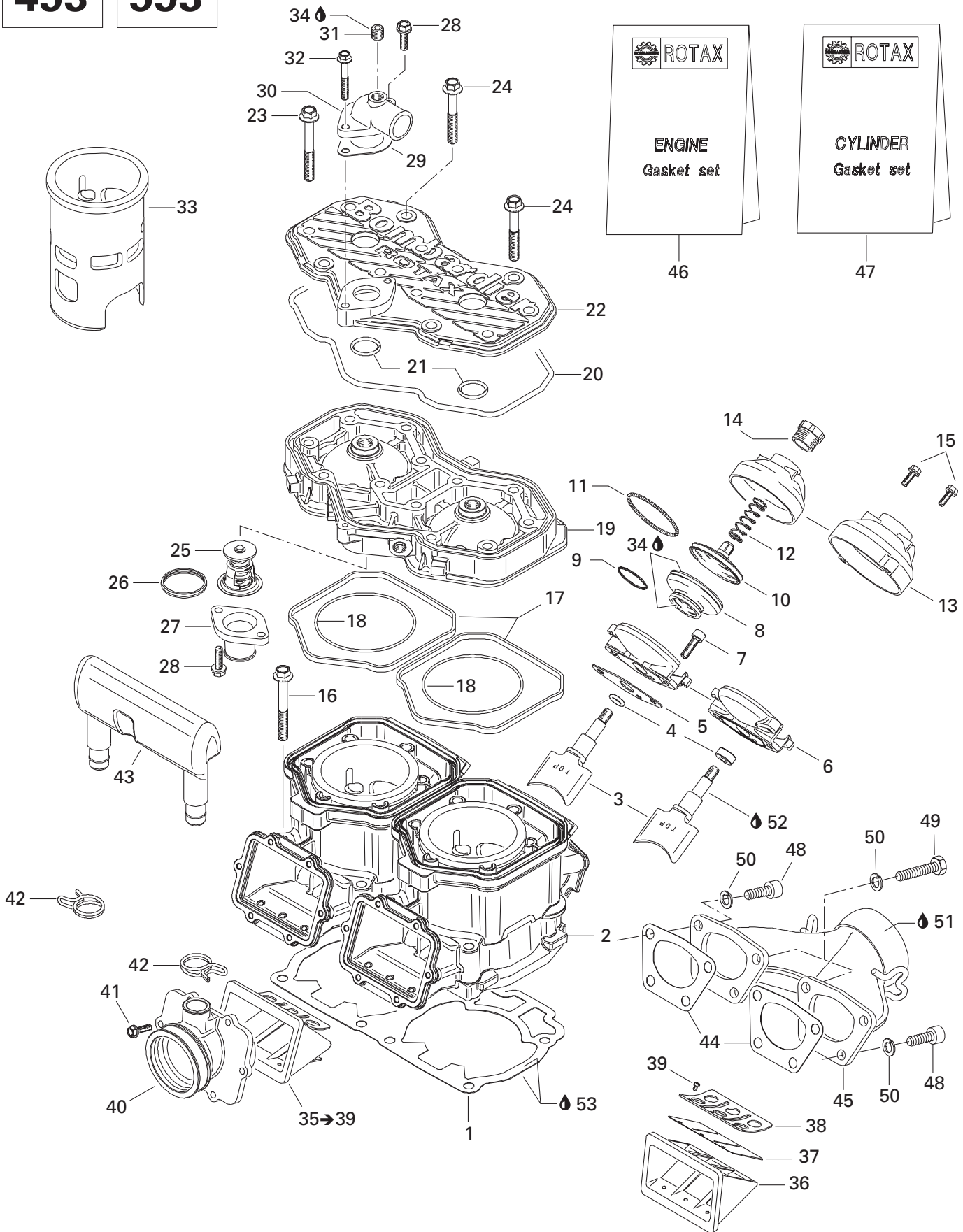

**ENGINE/
MOTEUR**CYLINDER, EXHAUST MANIFOLD AND REED VALVE (493/593)/
CYLINDRE, COLLECTEUR D'ÉCHAPPEMENT ET SOUPAPE CLAPET (493/593)

GRAND TOURING 700

GRAND TOURING 600

GRAND TOURING 500

27	420 922 025	Bent Outlet Socket.....	Raccord de sortie.....	1	1	—
28	420 941 250	Screw M6 x 20.....	Vis M6 x 20.....	3	3	—
29	420 850 338	Gasket.....	Joint.....	1	1	—
30	420 922 062	Bent Outlet Socket.....	Raccord de sortie.....	1	1	—
31	420 240 480	Plug Screw 1/8-27 NPT.....	Bouchon d'accès 1/8-27 NPT.....	1	1	—
32	420 941 451	Hex. Collar Screw M6 x 40.....	Vis hex. à épaulement M6 x 40.....	1	1	—
33	420 923 861	Cylinder Sleeve.....	Chemise de cylindre.....	2	—	—
	420 923 443	Cylinder Sleeve.....	Chemise de cylindre.....	—	2	—
34	420 297 906	Sealing Compound, 30 ml.....	Composé étanche, 30 ml.....	@	@	—
35→39	420 924 519	Reed Valve Ass'y.....	Soupape clapet ass.	2	2	—
36	— XXX —	Reed Valve Housing.....	Boîtier soupape clapet.....	2	2	—
37	420 924 532	Reed Pedal.....	Lame pédale.....	2	2	—
38	420 924 539	Reed Pedal Stop.....	Arrêt lame pédale.....	2	2	—
39	420 941 215	Screw M3 x 5.....	Vis M3 x 5.....	6	6	—
N 40	420 867 882	Carburetor Socket.....	Tubulure de carburateur.....	2	2	—
41	420 941 925	Screw M5 x 16.....	Vis M5 x 16.....	12	12	—
42	420 851 440	Clamp.....	Bride.....	2	2	—
N 43	420 867 817	Intake Resonator.....	Résonateur d'admission.....	1	1	—
44	420 931 615	Gasket.....	Joint.....	2	—	—
	420 931 610	Gasket.....	Joint.....	—	2	—
45	420 973 650	Exhaust Manifold.....	Collecteur d'échappement.....	1	—	—
	420 979 543	Exhaust Manifold.....	Collecteur d'échappement.....	—	1	—
N 46	420 888 722	Engine Gasket Set.....	Ens. joint d'étanchéité moteur.....	1	—	—
N	420 888 584	Engine Gasket Set.....	Ens. joint d'étanchéité moteur.....	—	1	—
47	420 888 726	Cylinder Gasket Set.....	Ens. joint d'étanchéité cylindre.....	1	—	—
	420 888 588	Cylinder Gasket Set.....	Ens. joint d'étanchéité cylindre.....	—	1	—
48	205 082 544	Socket Head Screw M8 x 25.....	Vis Allen M8 x 25.....	6	6	—
49	207 182 044	Hex. Screw M8 x 20.....	Vis hex. M8 x 20.....	2	2	—
50	234 181 401	Lock Washer 8 mm.....	Rondelle-frein 8 mm.....	8	8	—
51	413 710 300	Sealant, Loctite 17914, 80 ml.....	Enduit étanche, Loctite 17914, 80 ml....	@	@	—
52	711 297 433	Molykote G-n Paste, Dow Corning, 50 g	Pâte G-n Molykote, Dow Corning, 50 g.	@	@	—
53	293 800 038	Loctite 518, 50 ml.....	Loctite 518, 50 ml.....	@	@	—

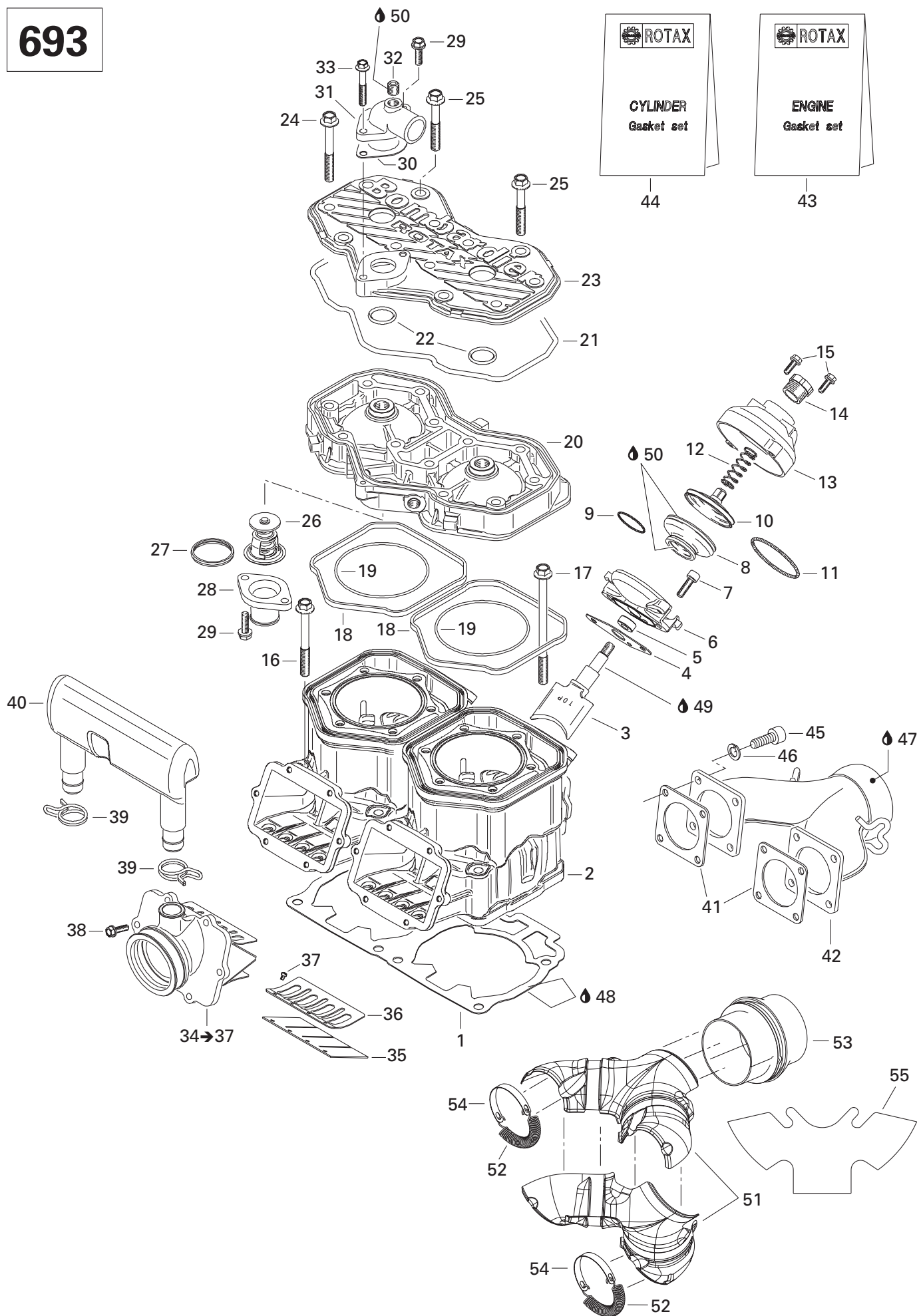

**ENGINE/
MOTEUR**

CYLINDER, EXHAUST MANIFOLD AND REED VALVE (693)/
CYLINDRE, COLLECTEUR D'ÉCHAPPEMENT ET SOUPAPE CLAPET (693)

GRAND TOURING 700

GRAND TOURING 600

GRAND TOURING 500

1	420 931 895	Double Gasket 0.8 mm	Joint double de 0.8 mm	-	-	@
	420 931 894	Double Gasket 0.7 mm	Joint double de 0.7 mm	-	-	@
	420 931 892	Double Gasket 0.6 mm	Joint double de 0.6 mm	-	-	@
	420 931 893	Double Gasket 0.5 mm	Joint double de 0.5 mm	-	-	@
2	420 923 695	Cylinder with Sleeve (Nicasil)	Cylindre avec chemise (Nicasil)	-	-	2
3	420 854 332	Exhaust Valve	Soupape d'échappement.....	-	-	2
4	420 250 239	Gasket	Joint	-	-	2
5	420 950 730	Oil Seal	Joint torique	-	-	2
6	420 854 266	Valve Housing	Boîtier de valve	-	-	2
7	205 062 044	Socket Head Screw M6 x 20	Vis Allen M6 x 20	-	-	4
8	290 260 723	Bellows	Manchon	-	-	2
9	420 838 253	Spring Clamp	Bride ressort.....	-	-	2
10	420 854 449	Exhaust Valve	Soupape d'échappement.....	-	-	2
11	290 239 048	Hose Spring	Ressort.....	-	-	2
12	420 239 944	Spring	Ressort.....	-	-	2
13	420 911 552	Valve Cover	Couvercle de soupape	-	-	2
14	420 241 221	Adjuster Screw	Vis d'ajustement	-	-	2
15	420 841 555	Tapping Screw M5 x 20	Vis autotaraudeuse M5 x 20	-	-	4
16	420 640 524	Hex. Screw M10 x 80	Vis hex. M10 x 80	-	-	4
17	420 640 534	Hex. Screw M10 x 120	Vis hex. M10 x 120	-	-	4
18	420 931 590	Rubber Ring.....	Bague de caoutchouc	-	-	2
19	420 931 840	O-Ring	Joint torique	-	-	2
N 20	420 613 840	Cylinder Head (Silver)	Tête de cylindre (argent)	-	-	1
21	290 950 320	O-Ring	Joint torique	-	-	1
22	420 430 782	O-Ring	Joint torique	-	-	2
23	420 923 460	Cylinder Head Cover (Silver).....	Couvercle de tête de cylindre (argent) ..	-	-	2
24	420 841 306	Hex. Collar Screw M8 x 65	Vis hex. à épaulement M8 x 65	-	-	10
25	420 941 621	Hex. Collar Screw M8 x 56.5	Vis hex. à épaulement M8 x 56.5	-	-	2
N 26	420 922 517	Thermostat	Thermostat	-	-	1
N 27	420 931 272	Sealing Ring	Bague étanche	-	-	1
28	420 922 025	Bent Outlet Socket.....	Raccord de sortie.....	-	-	1
29	420 941 250	Screw M6 x 20.....	Vis M6 x 20.....	-	-	3
30	420 850 338	Gasket.....	Joint.....	-	-	1
31	420 922 062	Bent Outlet Socket.....	Raccord de sortie.....	-	-	1
32	420 240 480	Plug Screw 1/8-27 NPT	Bouchon d'accès 1/8-27 NPT	-	-	1
33	420 941 451	Hex. Collar Screw M6 x 40	Vis hex. à épaulement M6 x 40	-	-	1
34→37	420 867 873	Carburetor Socket.....	Tubulure de carburateur.....	-	-	2
35	420 924 680	Reed Pedal	Lame pédale	-	-	2
36	420 924 695	Reed Pedal Stop	Arrêt lame pédale	-	-	2
37	420 941 215	Screw M3 x 5	Vis M3 x 5.....	-	-	6

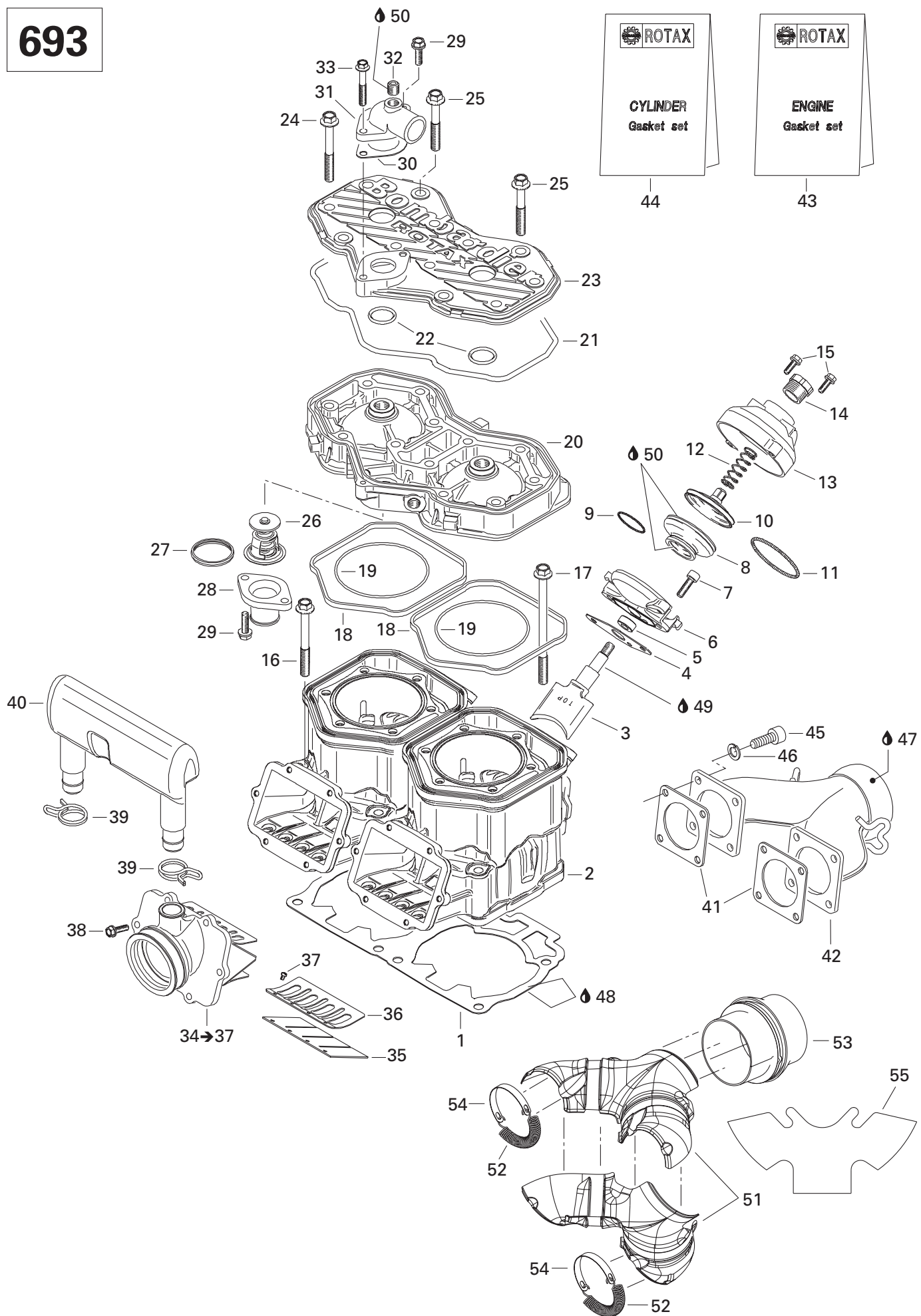

**ENGINE/
MOTEUR**CYLINDER, EXHAUST MANIFOLD AND REED VALVE (693)/
CYLINDRE, COLLECTEUR D'ÉCHAPPEMENT ET SOUPAPE CLAPET (693)

GRAND TOURING 700

GRAND TOURING 600

GRAND TOURING 500

38	420 941 925	Screw M5 x 16	Vis M5 x 16	-	-	12
39	420 851 440	Clamp	Bride	-	-	2
40	420 867 817	Intake Resonator	Résonateur d'admission	-	-	1
41	420 850 552	Gasket	Joint	-	-	2
N 42	420 973 593	Exhaust Manifold	Collecteur d'échappement	-	-	1
N 43	420 888 604	Engine Gasket Set	Ens. joint d'étanchéité moteur	-	-	1
44	420 888 608	Cylinder Gasket Set	Ens. joint d'étanchéité cylindre	-	-	1
45	205 062 044	Socket Head Screw M6 x 20	Vis Allen M6 x 20	-	-	8
46	234 161 471	Lock Washer 6 mm	Rondelle-frein 6 mm	-	-	8
47	413 710 300	Sealant, Loctite 17914, 80 ml	Enduit étanche, Loctite 17914, 80 ml	-	-	@
48	293 800 038	Loctite 518, 50 ml	Loctite 518, 50 ml	-	-	@
49	711 297 433	Molykote G-n Paste, Dow Corning, 50 g	Pâte G-n Molykote, Dow Corning, 50 g.	-	-	@
50	420 297 906	Sealing Compound, 30 ml	Composé étanche, 30 ml	-	-	@
51	514 053 593	Manifold Exhaust Enveloppe	Enveloppe de collecteur d'échappement.	-	-	2
52	514 053 643	Spring	Ressort	-	-	2
53	514 053 487	Exhaust Gasket	Joint d'échappement	-	-	1
54	514 053 603	Retaining Strap	Languette	-	-	2
55	514 053 588	Insulating Wool	Laine isolante	-	-	2

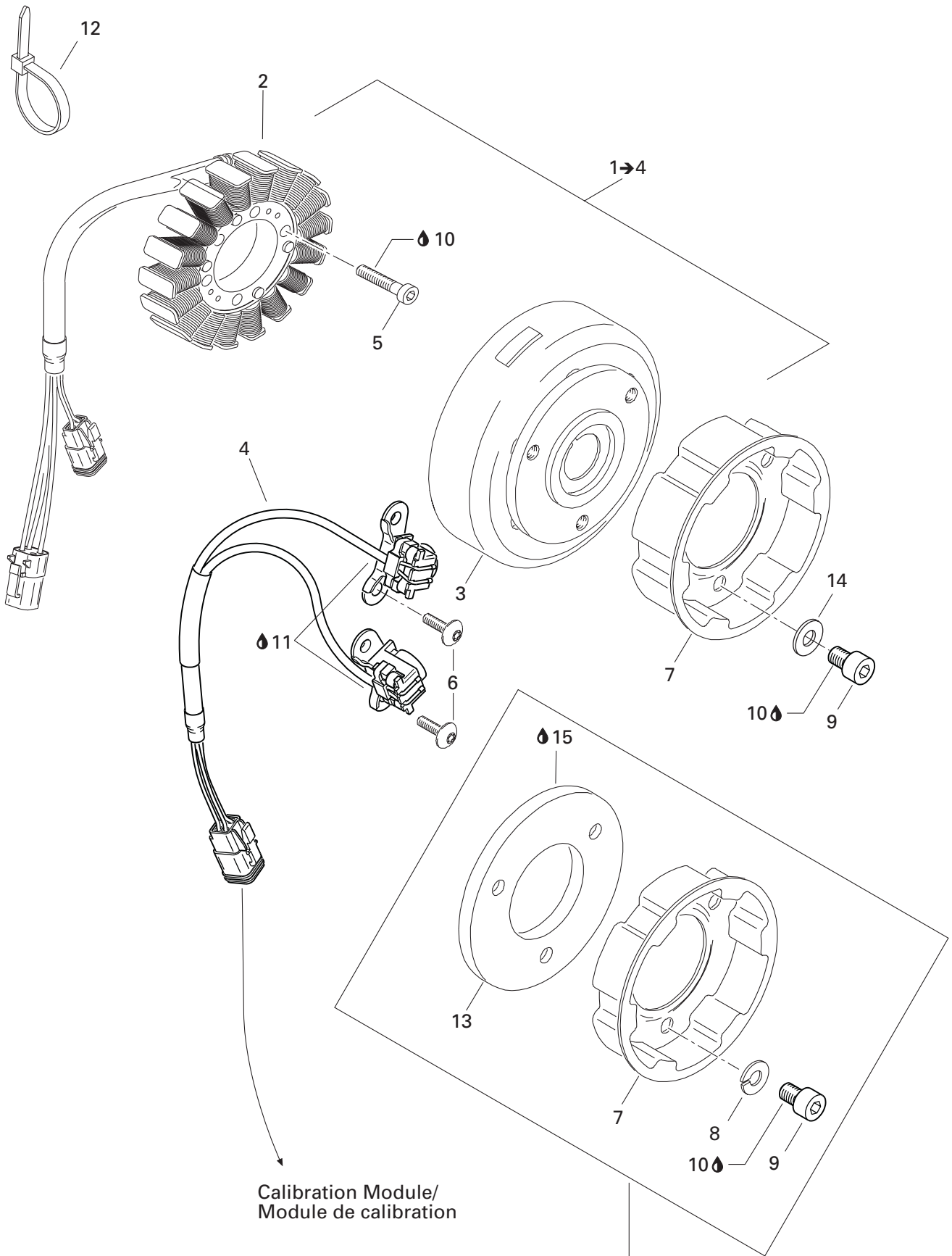

Calibration Module/
Module de calibration

For 693 Engine
Pour moteur 693

**ENGINE/
MOTEUR**

MAGNETO (12V, 360W)/
MAGNÉTO (12V, 360W)

GRAND TOURING 700

GRAND TOURING 600

GRAND TOURING 500

N 1→4	— XXX —	Magneto Ass'y (12V, 360W)	Magnéto ass. (12V, 360W)	1	1	1
2	410 922 946	Stator Plate Ass'y	Plaque réacteur ass.	1	1	1
3	410 922 947	Flywheel	Volant moteur	1	1	1
4	410 922 948	Pick-up Ass'y	Capteur ass.	1	1	1
5	205 063 044	Socket Head Screw M6 x 30	Vis Allen M6 x 30	3	3	3
6	420 640 321	Screw M5 x 16	Vis M5 x 16.....	4	4	4
N 7	420 852 590	Starting Pulley	Poulie de démarrage	1	1	—
	420 852 532	Starting Pulley	Poulie de démarrage	—	—	1
8	420 945 752	Lock Washer 8 mm	Rondelle frein 8 mm	—	—	3
9	420 841 520	Socket Head Screw M8 x 12	Vis Allen M8 x 12.....	3	3	—
	207 182 044	Hex. Screw M8 x 20	Vis hex. M8 x 20	—	—	3
10	293 800 060	Loctite 243, 10 ml	Loctite 243, 10 ml	@	@	@
11	— XXX —	Sikaflex 255, 310 ml	Sikaflex 255, 310 ml	@	@	@
12	293 750 001	Tie Rap 94 mm	Attache 94 mm.....	1	1	1
13	420 866 756	Flywheel	Contre poids	—	—	1
14	420 827 405	Flat Washer	Rondelle plate.....	3	3	—
15	413 711 400	Loctite 648, 10 ml	Loctite 648, 10 ml	@	@	@

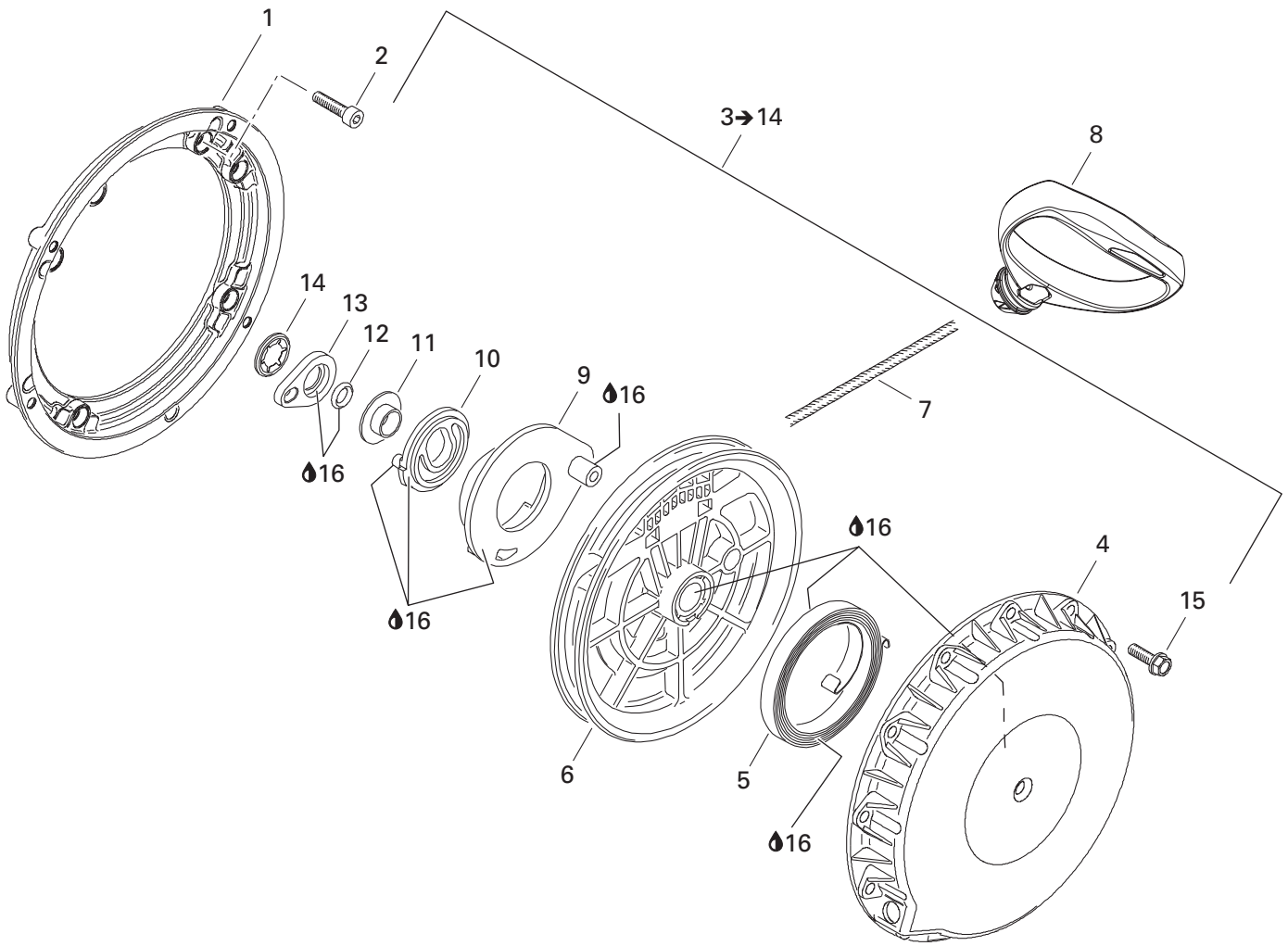

**ENGINE/
MOTEUR**

REWIND STARTER/
DÉMARREUR À RAPPEL

GRAND TOURING 700

GRAND TOURING 600

GRAND TOURING 500

1	420 810 865	Connecting Flange.....	Flasque de connection	1	1	1
2	420 241 236	Socket Head Screw M6 x 16	Vis Allen M6 x 16	4	4	4
N 3→14	420 889 763	Rewind Starter Ass'y	Démarreur à rappel ass.	1	1	1
4	420 811 404	Starter Housing	Boîtier du démarreur	1	1	1
5	420 939 115	Rewind Spring	Ressort de rappel	1	1	1
N 6	420 852 286	Rope Sheave	Poulie de démarrage	1	1	1
N 7	412 500 200	Starter Rope	Câble du démarreur	1	1	1
8	572 084 400	Starter Grip	Poignée de démarreur	1	1	1
9	420 852 297	Pawl	Cliquet	1	1	1
N 10	420 852 305	Pawl Lock	Barrure cliquet	1	1	1
11	420 847 925	Stage Sleeve	Douille	1	1	1
12	420 250 400	O-Ring	Joint Torique	1	1	1
13	420 852 520	Lock Ring	Bague d'arrêt	1	1	1
14	420 845 560	Locking Element.....	Barrure	1	1	1
15	420 941 256	Hex. Flanged Screw M6 x 30	Vis hex. à épaulement M6 x 30	4	4	4
16	420 899 763	Molykote PG 54, 10 g	Molykote PG 54, 10 g	@	@	@

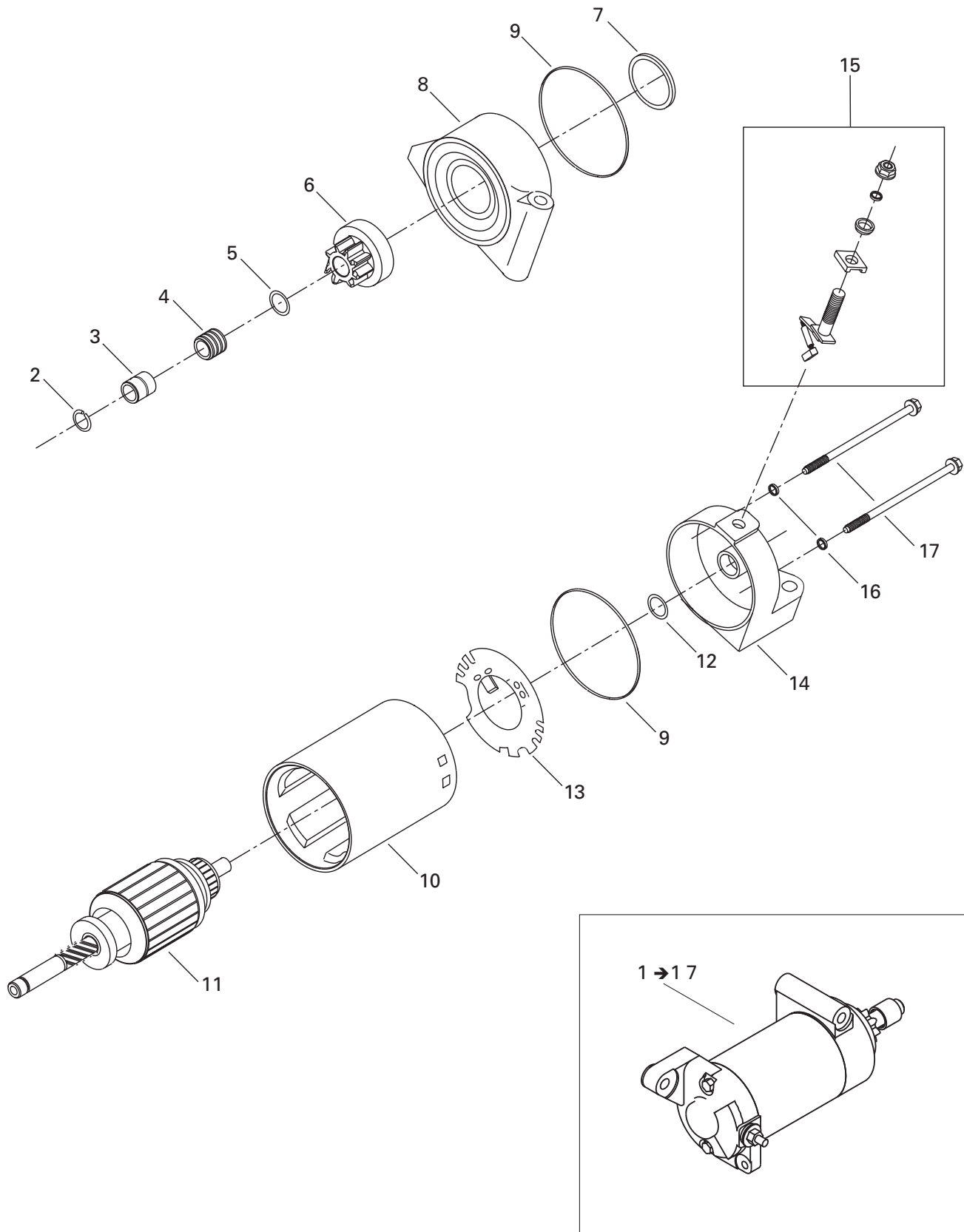

**ENGINE/
MOTEUR**

ELECTRIC STARTER/
DÉMARREUR ÉLECTRIQUE

GRAND TOURING 700

GRAND TOURING 600

GRAND TOURING 500

N	1→17	Part Number	Part Name	Part Name (French)	GRAND TOURING 700	GRAND TOURING 600	GRAND TOURING 500
		515 175 843	Starter ass'y	Démarreur assemblé	1	1	1
2		410 207 700	Snap ring	Circlip de démarreur	1	1	1
3		515 175 928	Stop nut	Écrou d'arrêt	1	1	1
4		515 175 927	Spring	Ressort	1	1	1
5		278 001 105	Washer	Rondelle	1	1	1
6		515 175 783	Starter clutch	Embrayage a démarreur	1	1	1
7		278 000 696	O-ring	Joint torique	1	1	1
8		515 175 784	Starter housing ass'y	Boitier de démarreur assemblé	1	1	1
9		278 000 695	O-ring	Joint torique	2	2	2
10		410 213 104	Starter housing	Boîtier de démarreur	1	1	1
11		515 175 785	Armature ass'y	Armature assemblé	1	1	1
12		410 204 500	Washer	Rondelle	1	1	1
13		515 175 786	Brush holder	Porte balai	1	1	1
14		515 175 787	Housing	Boîtier	1	1	1
15		410 212 100	Brush kit	Ens. de brosses	1	1	1
16		278 000 060	O-ring	Joint torique	2	2	2
17		515 175 788	Bolt	Boulon	2	2	2

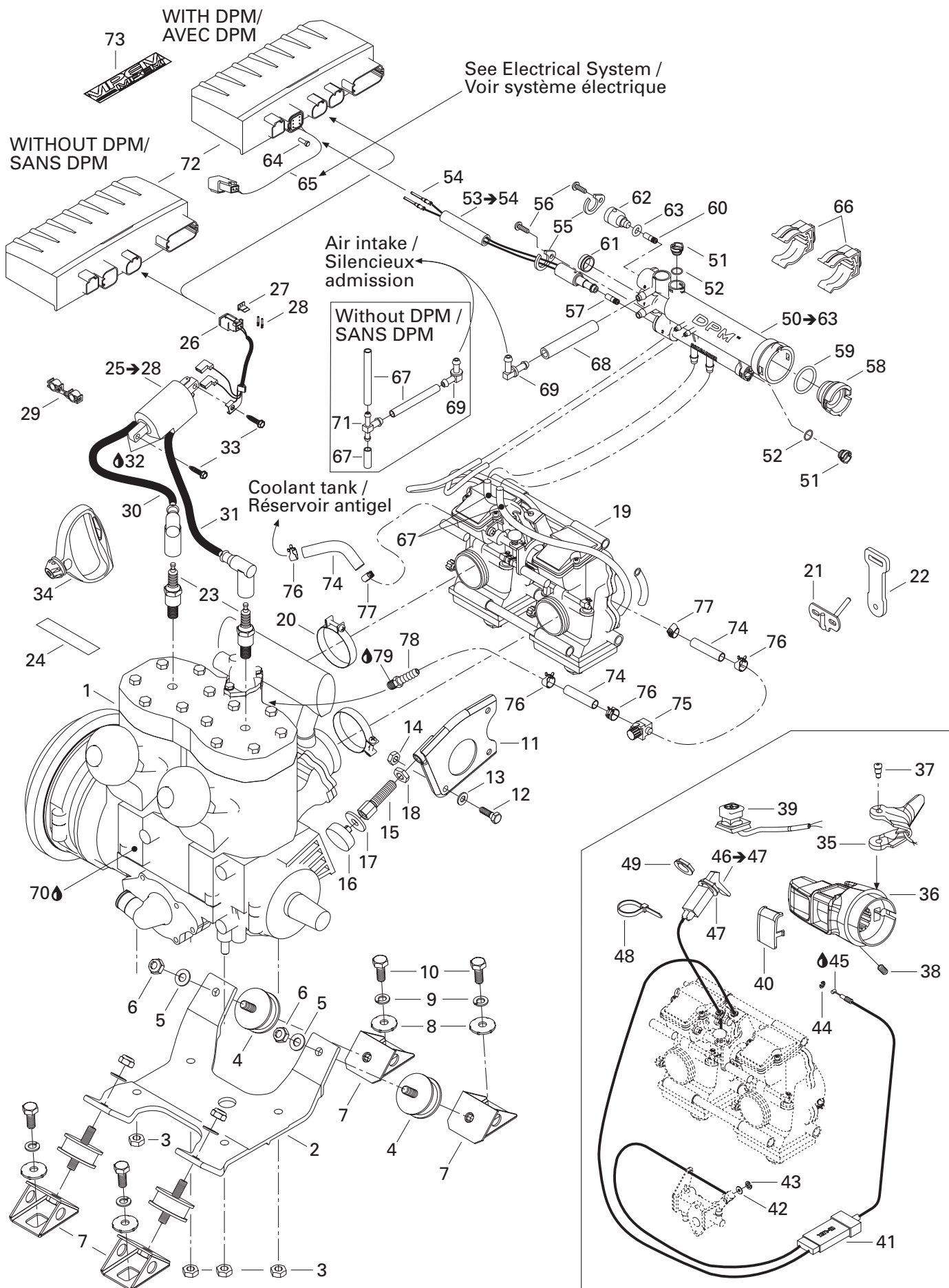

**ENGINE/
MOTEUR**ENGINE SUPPORT, DPM, THROTTLE HANDLE/
SUPPORT MOTEUR, DPM, MANETTE D'ACCÉLÉRATEUR

GRAND TOURING 700

GRAND TOURING 600

GRAND TOURING 500

N 1	400 409 430	Engine 493 RER	Moteur 493 RER	1	—	—
N	400 509 736	Engine 593 RER	Moteur 593 RER	—	1	—
N	400 604 026	Engine 693 RER	Moteur 693 RER	—	—	1
2	512 059 488	Engine support	Socle de moteur	1	1	1
3	233 201 414	Hex flanged elastic nut M10	Écrou hex à épaulement élastique M10	4	4	4
4	570 128 700	Rubber mount	Tampon d'ancrage	4	4	4
5	234 001 410	Flat washer M10	Rondelle plate M10	4	4	4
6	233 601 416	Elastic locking nut M10	écrou autofreiné élastique M10	4	4	4
7	512 050 900	Engine support	Support de moteur	4	4	4
8	512 056 700	Lock washer	Rondelle-frein	4	4	4
9	234 100 602	Lock washer M10	Rondelle frein M10	4	4	4
10	207 102 544	Hex screw M10 x 25	Vis hex M10 x 25	4	4	4
11	512 058 500	Support plate	Plaque d'appui	1	1	1
12	207 182 044	Hex screw M8 x 20	Vis hex M8 x 20	1	1	1
13	234 081 410	Flat washer M8	Rondelle plate M8	1	1	1
14	232 581 414	Hex elastic nut M8	Écrou hex élastique M8	1	1	1
15	512 058 800	Stopper screw	Vis d'arrêt	1	1	1
16	512 059 056	Stopper	Butée	1	1	1
17	512 059 057	Washer	Rondelle	1	1	1
18	732 610 019	R.h. hex jam nut M12	Contre-écrou hex droite M12	1	1	1
N 19	403 138 732	Carburetor kit TM 40 B-229	Ens. Carburateur TM 40 B-229	1	—	—
N	403 138 731	Carburetor kit TM 40 B-232	Ens. Carburateur TM 40 B-232	—	1	—
N	403 138 730	Carburetor kit TM 40 B-241	Ens. Carburateur TM 40 B-241	—	—	1
20	512 059 305	Clamp	Bride de serrage	2	2	2
21	512 059 504	Carburetor bracket	Attache de carburateur	1	1	1
22	512 059 372	Carburetor latch	Loquet de carburateur	1	1	1
23	414 961 100	Spark plug	Bougie	2	—	—
	512 059 552	Spark plug	Bougie	—	2	2
24	516 000 986	Spark plug decal	Décalque de bougie	1	—	—
25→28	512 059 512	Ignition coil	Bobine d'allumage	1	1	1
26	409 207 300	Female terminal housing (2 circuits)	Logement de terminal femelle (2 circuits)	1	1	1
27	409 207 100	Female lock (2 circuits)	Verrou femelle (2 circuits)	1	1	1
28	278 000 632	Female terminal	Terminal femelle	2	2	2
29	410 914 600	Plastic clip	Attache plastique fil a bougie	1	1	1
30	512 059 485	Cable ass'y 380 mm	Câble assemblé 380 mm	1	1	1
31	512 059 486	Cable ass'y 455 mm	Câble assemblé 455 mm	1	1	1
32	293 550 004	Dielectric grease, 150 g	Graisse diélectrique, 150 g	@	@	@
33	250 000 005	Screw 1/4-14 x 1.0	Vis 1/4-14x1.0	2	2	2
34	572 084 400	Starter grip	Poignée de démarreur	1	1	1
N 35	512 059 483	Handle ass'y 28 mm	Manette assemblée 28 mm	1	1	1

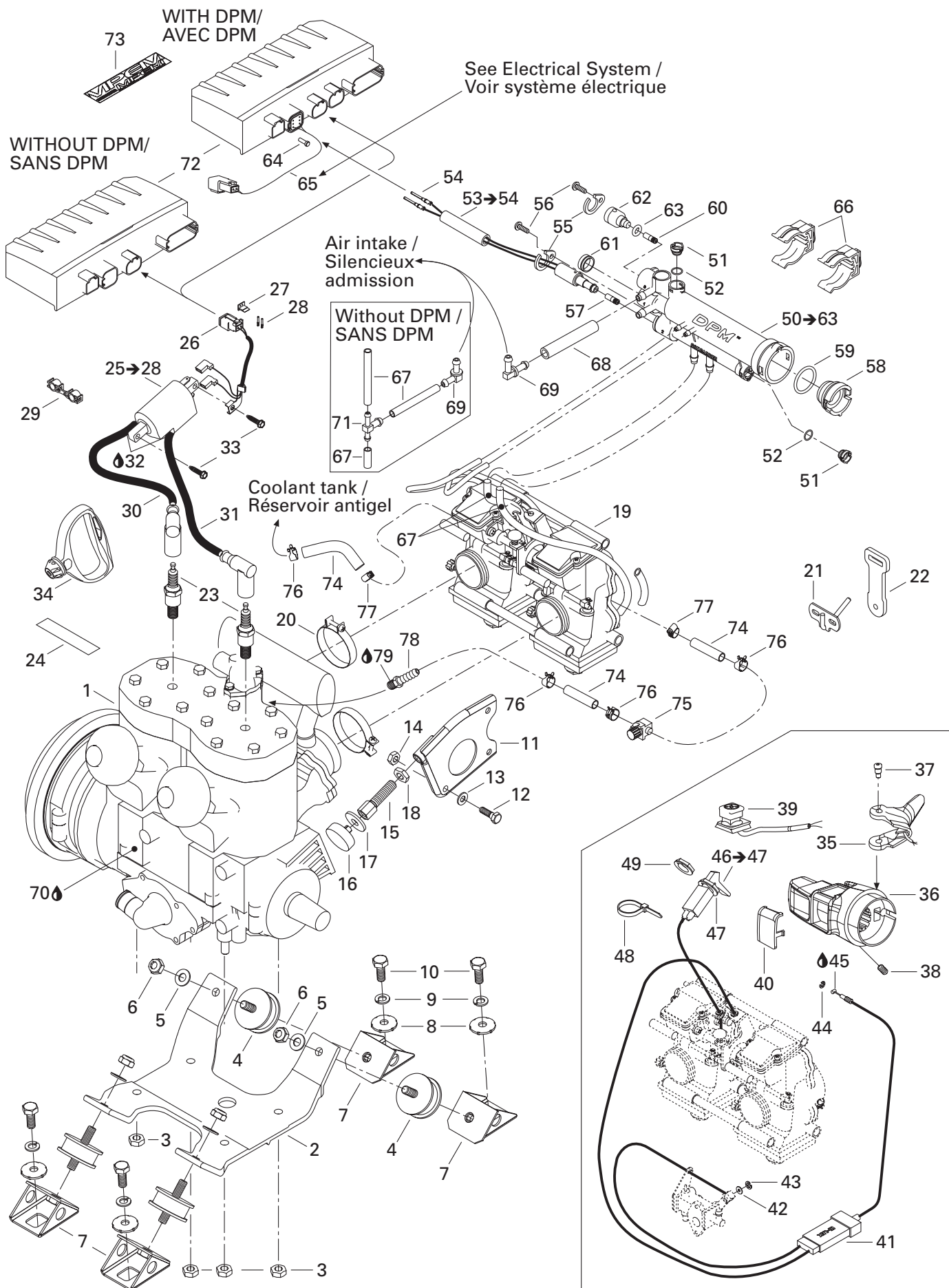

**ENGINE/
MOTEUR**

ENGINE SUPPORT, DPM, THROTTLE HANDLE/
SUPPORT MOTEUR, DPM, MANETTE D'ACCÉLÉRATEUR

GRAND TOURING 700

GRAND TOURING 600

GRAND TOURING 500

N 36	512 059 763	Throttle housing.....	Logement d'accélérateur	1	1	1
37	732 601 143	Flanged screw.....	Vis à épaulement.....	2	2	2
38	414 440 800	Set Screw M8 x 10	Vis d'ajustement M8 x 10	1	1	1
N 39	512 059 751	Kill switch	Interrupteur d'urgence	1	1	1
40	572 100 901	Switch cover.....	Couvercle d'interrupteur	1	1	1
N 41	512 059 679	Throttle cable (SPORT)	Câble d'accélérateur (SPORT).....	1	1	1
N	512 059 680	Throttle cable (SE).....	Câble d'accélérateur (SE).....	—	1	1
42	414 753 300	Washer	Rondelle	1	1	1
43	414 753 500	Circlip	Circlip	1	1	1
44	414 274 500	Circlip	Circlip	1	1	1
45	293 550 004	Dielectric grease, 150 g	Graisse diélectrique, 150 g	@	@	@
46→47	512 059 110	Choke cable.....	Câble d'étrangleur	1	1	1
47	394 103 300	Internal Tooth lock washer	Rondelle frein à dents intérieures	1	1	1
48	293 750 009	Tie-rod 160 mm	Attache 160 mm.....	1	1	1
49	512 059 094	Plastic nut	Écrou de plastique	1	1	1
N 50→63	512 059 774	Pressure manifold ass'y (DPM).....	Collecteur de pression assemblée (DPM).	—	1	—
N	512 059 634	Pressure manifold ass'y (DPM).....	Collecteur de pression assemblée (DPM).	—	—	1
51	512 058 921	Cap.....	Bouchon	—	2	2
52	512 058 925	O-ring	Joint torique.....	—	2	2
53→54	515 175 701	Pressure manifold harness	Câblage de collecteur	—	1	1
54	278 001 665	Female terminal	Terminal femelle	—	2	2
55	415 061 600	Solenoid lock	Barrure électrique	—	2	2
56	241 140 060	Hex flanged screw K40 x 10	Vis hex à épaulement K40 x 10	—	2	2
57	404 161 825	Starter Jet	Gicleur lanceur	—	1	1
58	512 058 949	Cap.....	Bouchon	—	1	1
59	512 058 950	O-ring	Joint torique.....	—	1	1
60	— XXX —	Starter Jet	Gicleur lanceur	—	1	1
61	512 058 982	Cap.....	Capuchon	—	1	1
62	512 059 557	Cap.....	Bouchon	—	1	1
63	512 059 558	O-ring	Joint torique.....	—	1	1
N 64	515 175 898	Sensor Harness (See Electrical System)	Câblage capteur de température (voir syst. élect.)	1	1	1
65	293 000 052	Sealing Cap (WITHOUT DPM)	Bouchon (SANS DPM)	2	2	2
66	512 058 919	Support (DPM).....	Support (DPM).....	—	2	2
67	415 080 200	Polyurethane hose.....	Boyau de polyuréthane	@	@	@
68	512 059 523	Polyurethane hose (DPM).....	Boyau de polyuréthane (DPM)	—	1	1
69	414 580 600	Male connector	Raccord male	1	1	1
70	413 803 200	Blizzard oil (12 x 500 ml)	Huile blizzard (12 x 500 ml)	@	@	@
	413 802 900	Injection oil (12 x 1 Liter).....	Huile à injection (12 x 1 litre).....	@	@	@
	413 803 000	Injection oil (3 x 4 Liter)	Huile à injection (3 x 4 litre)	@	@	@
	413 803 200	Injection oil (205 Liter)	Huile à injection (205 litre).....	@	@	@

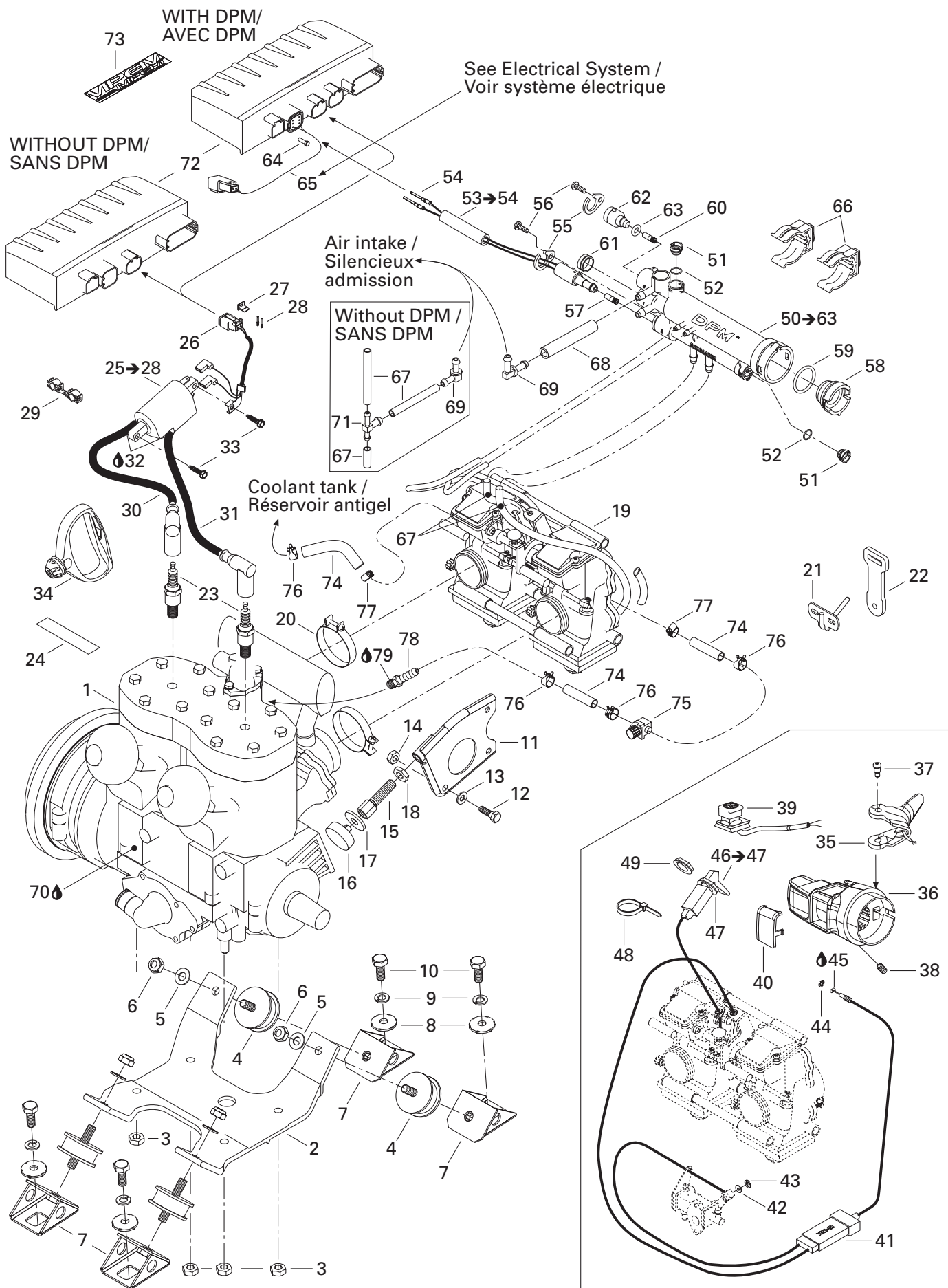

**ENGINE/
MOTEUR**ENGINE SUPPORT, DPM, THROTTLE HANDLE/
SUPPORT MOTEUR, DPM, MANETTE D'ACCÉLÉRATEUR

GRAND TOURING 700

GRAND TOURING 600

GRAND TOURING 500

70	413 711 000	Synthetic injection Oil (3 x 4 Liter)	Huile à injection synthétique (3 x 4 litre)	@	@	@
	413 710 700	Synthetic injection Oil (205 Liter)	Huile à injection synthétique (205 litre)	@	@	@
	293 600 045	Synthetic injection Oil (12 x 1 Liter)	Huile à injection synthétique (12 x 1 litre)			
		Bombardier-Rotax Formula XP-S	Bombardier-Rotax Formula XP-S	@	@	@
71	572 045 500	T Fitting (WITHOUT DPM)	Raccord en T (SANS DPM)	1	1	1
N 72	512 059 638	Calibration module (500)	Module de calibration (500)	1	–	–
N	512 059 641	Calibration module (600 WITHOUT DPM) ..	Module de calibration (600 SANS DPM) ..	–	1	–
N	512 059 653	Calibration module (600 DPM)	Module de calibration (600 DPM)	–	1	–
N	512 059 654	Calibration module (700 WITHOUT DPM) ..	Module de calibration (700 SANS DPM) ..	–	–	1
N	512 059 652	Calibration module (700 DPM)	Module de calibration (700 DPM)	–	–	1
73	516 000 245	Électromique box decal	Décalque de boîtier électronique	1	1	1
74	509 000 093	Hose 8 mm	Boyau 8 mm	@	@	@
75	512 059 324	Valve 5/16"	Soupape 5/16"	1	1	1
76	414 655 700	Spring clamp	Bride à ressort	4	4	4
77	293 650 128	Tridon hose clamp	Bride de serrage tridon	2	2	2
78	293 710 082	Male straight fitting	Raccord droit mâle	1	1	1
79	293 800 018	Loctite 592, pipe sealant, 50 ml	Loctite 592, joint pour tuyau, 50 ml	@	@	@

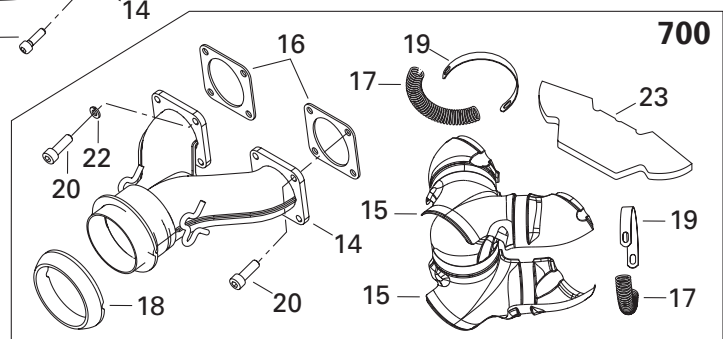
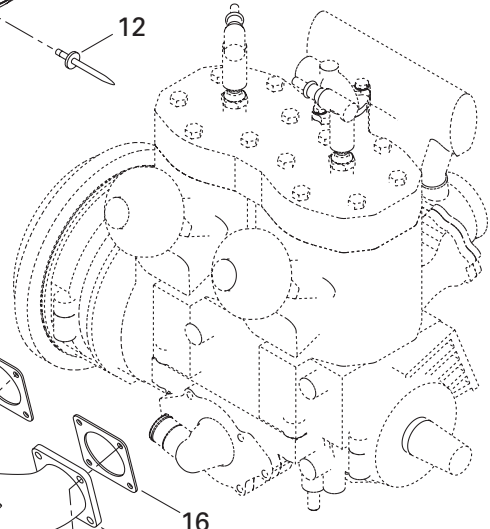
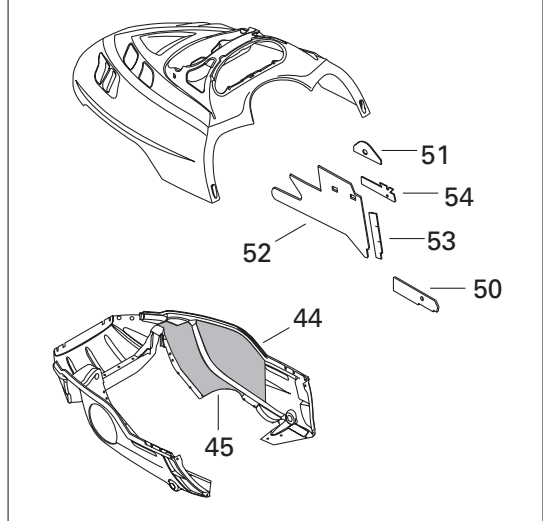
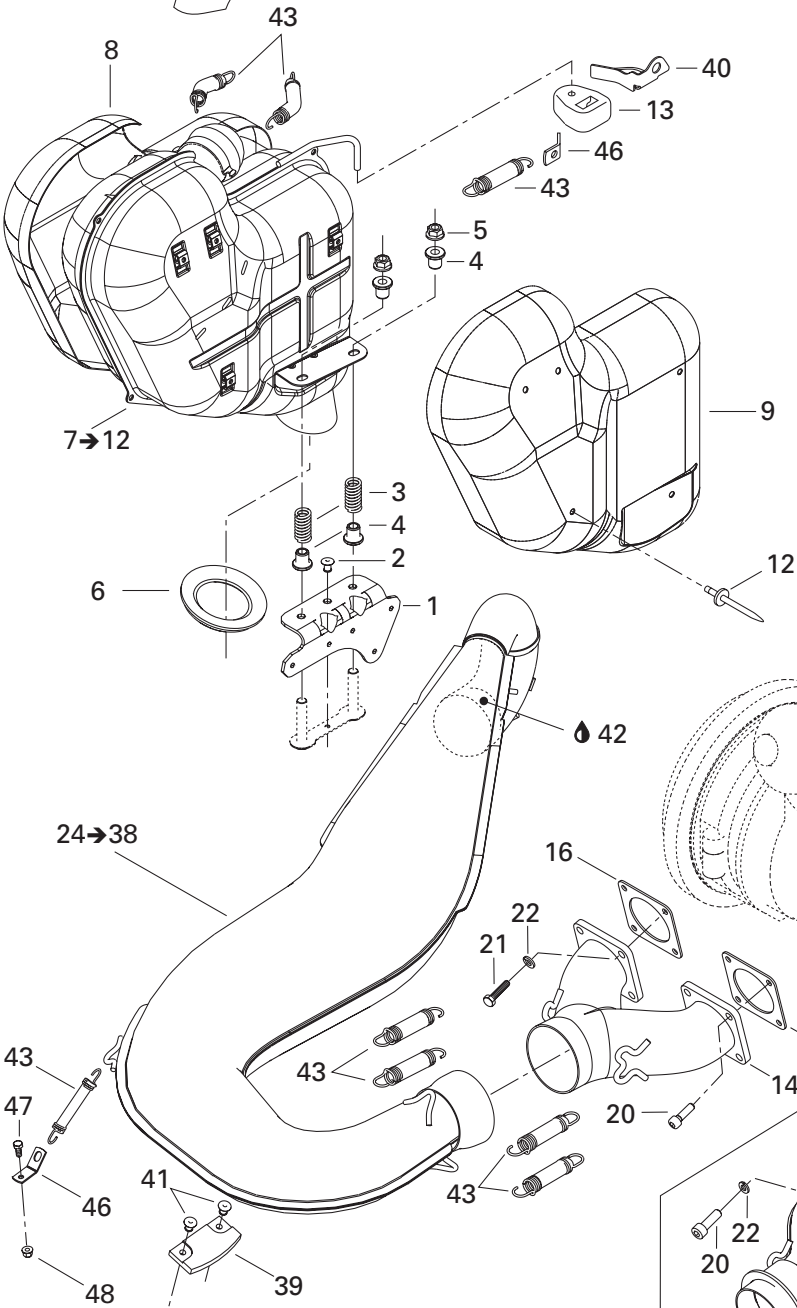
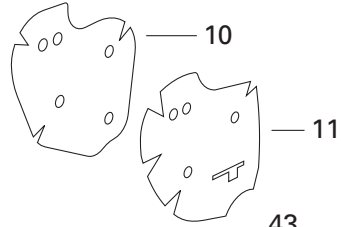
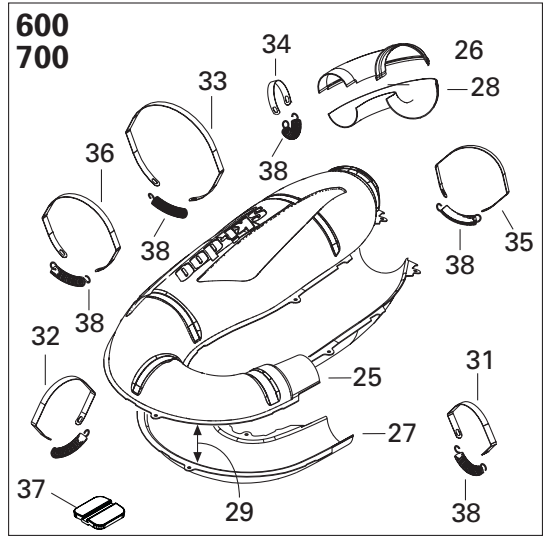
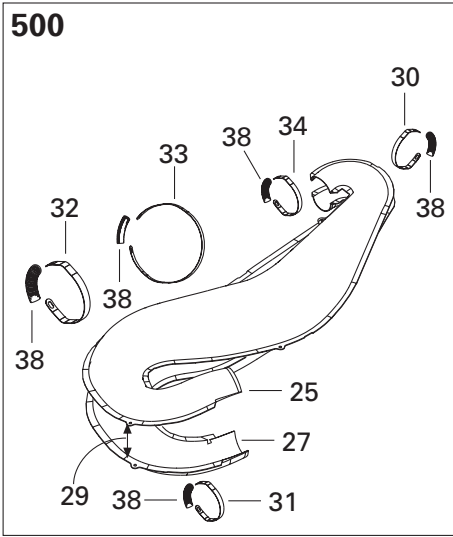
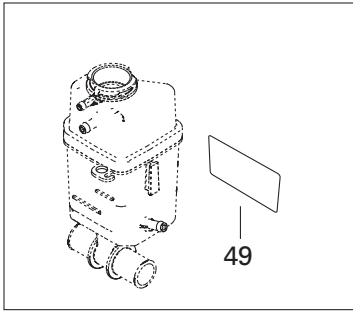

EXHAUST SYSTEM/ SYSTÈME ÉCHAPPEMENT

MUFFLER/
SILENCIEUX

GRAND TOURING 700

GRAND TOURING 600

GRAND TOURING 500

1	514 053 263	Muffler bracket	Attache de silencieux	1	1	1
2	390 402 200	Pop rivet 3/16"	Rivet-pop 3/16"	1	1	1
3	414 913 700	Spring	Ressort	2	2	2
4	514 053 343	Guide	Guide	4	4	4
N 5	233 481 413	Hex self stop nut M8	Écrou autofreiné hex M8	2	2	2
6	570 039 000	Exhaust grommet 500 / 600	Rondelle d'échappement 500 / 600	1	1	—
	514 053 064	Exhaust grommet 700	Rondelle d'échappement 700	—	—	1
7→12	514 053 325	Muffler 500 / 600	Silencieux 500 / 600	1	1	—
N	514 053 537	Muffler 700	Silencieux 700	—	—	1
8	514 053 160	R.h. heat shield 500 / 600	Déflexeur de chaleur droite 500 / 600	1	1	—
N	514 053 606	R.h. heat shield 700	Déflexeur de chaleur droite 700	—	—	1
9	514 052 733	L.h. heat shield 500 / 600	Déflexeur de chaleur gauche 500 / 600	1	1	—
N	514 053 516	L.h. heat shield 700	Déflexeur de chaleur gauche 700	—	—	1
10	514 052 734	R.h. insulating wool 500 / 600	Laine isolante droite 500 / 600	1	1	—
	514 053 294	R.h. insulating wool 700	Laine isolante droite 700	—	—	1
11	514 052 844	L.h. Insulating wool 500 / 600	Laine isolante gauche 500 / 600	1	1	—
	514 053 295	L.h. Insulating wool 700	Laine isolante gauche 700	—	—	1
12	390 910 000	Pop rivet 3/16"	Rivet-pop 3/16"	10	10	10
13	514 052 704	Rubber bumper	Butoir de caoutchouc	1	1	1
14	420 973 650	Exhaust manifold 500	Collecteur d'échappement 500	1	—	—
	420 979 543	Exhaust manifold 600	Collecteur d'échappement 600	—	1	—
N	420 973 593	Exhaust manifold 700	Collecteur d'échappement 700	—	—	1
N 15	514 053 593	Exhaust manifold envelope 700	Enveloppe collecteur d'échappement 700	—	—	2
16	420 850 552	Gasket 700	Joint 700	—	—	2
	420 931 610	Gasket 600	Joint 600	—	2	—
	420 931 615	Gasket 500	Joint 500	2	—	—
N 17	514 053 643	Spring 700	Ressort 700	—	—	2
N 18	514 053 487	Exhaust gasket 700	Joint d'échappement 700	—	—	1
N 19	514 053 603	Strap retaining 700	Languette de retenue 700	—	—	2
20	205 062 044	Socket screw M6 x 20, 700	Vis allen M6 x 20, 700	—	—	8
	205 082 544	Socket screw M8 x 25, 500 / 600	Vis allen M8 x 25, 500 / 600	6	6	—
21	207 182 044	Hex screw M8 x 20, 500 / 600	Vis hex M8 x 20, 500 / 600	2	2	—
22	234 161 471	Lock washer M6, 700	Rondelle frein M6, 700	—	—	8
	234 181 401	Lock washer M8, 500 / 600	Rondelle frein M8, 500 / 600	8	8	—
N 23	514 053 588	Insulating wool 700	Laine isolante 700	—	—	2
N 24→38	514 053 488	Tuned Pipe ass'y 500	Tuyau d'échappement calibré ass. 500	1	—	—
N	514 053 495	Tuned Pipe ass'y 600	Tuyau d'échappement calibré ass. 600	—	1	—
N	514 053 676	Tuned Pipe ass'y 700	Tuyau d'échappement calibré ass. 700	—	—	1
25	514 053 167	Upper envelope 500	Enveloppe supérieure 500	1	—	—
	514 053 192	Upper envelope 600	Enveloppe supérieure 600	—	1	—
N	514 053 690	Upper envelope 700	Enveloppe supérieure 700	—	—	1

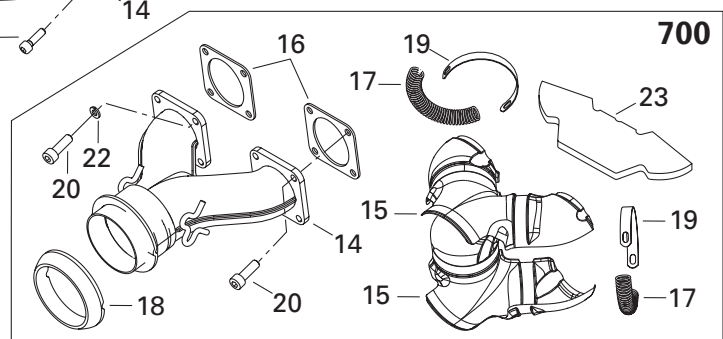
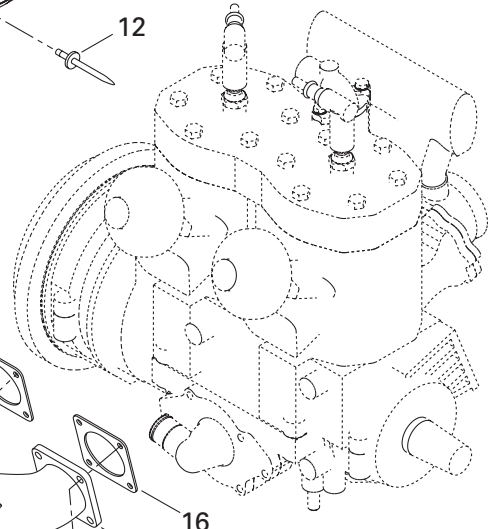
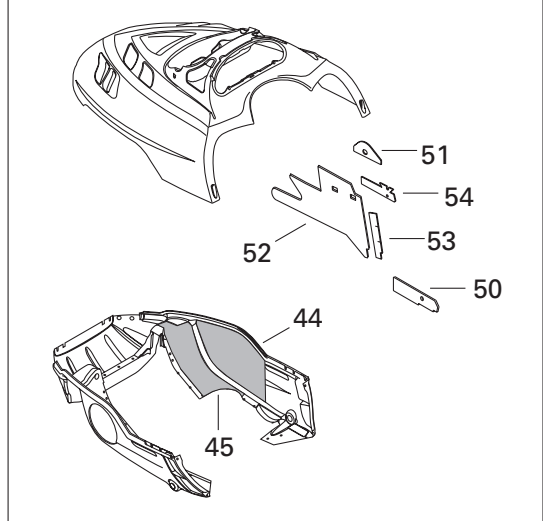
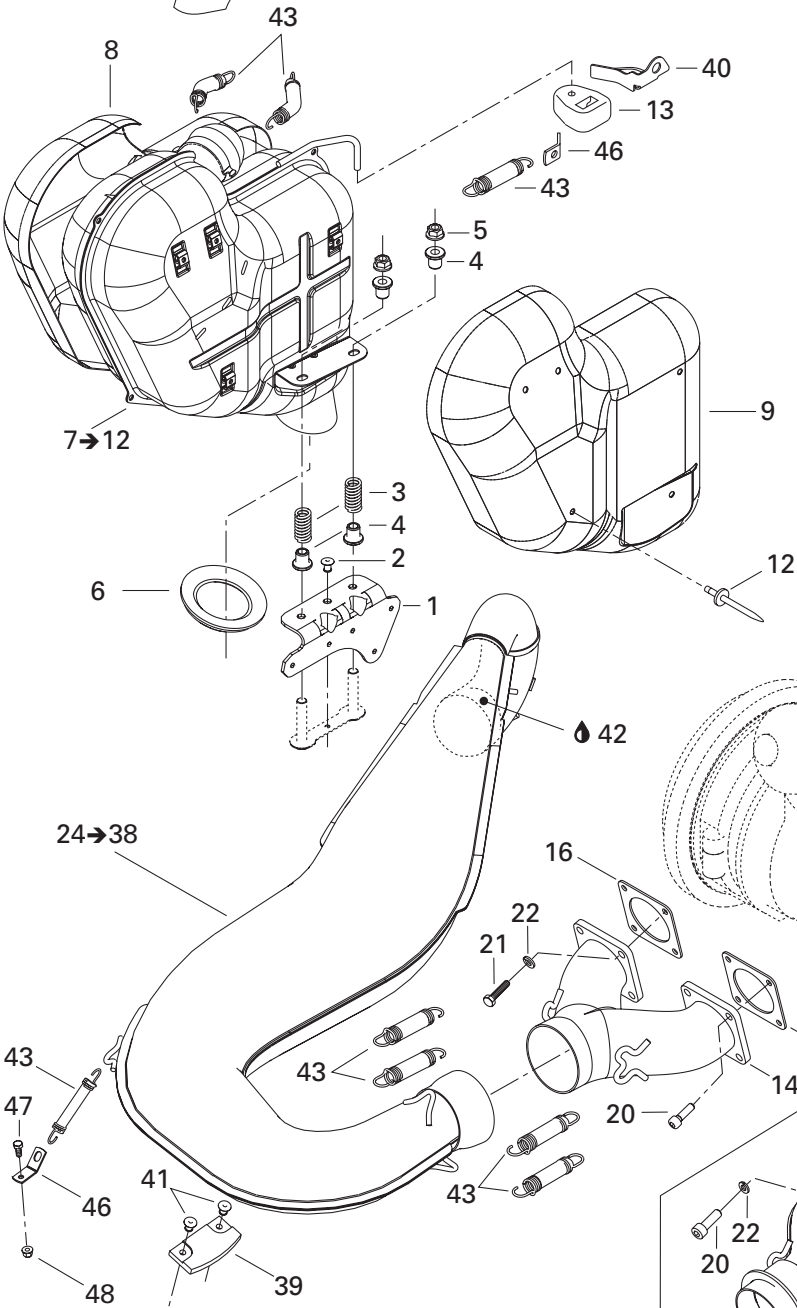
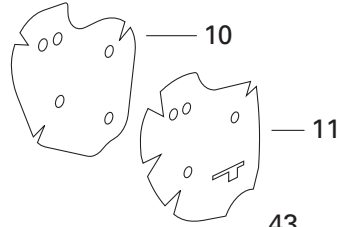
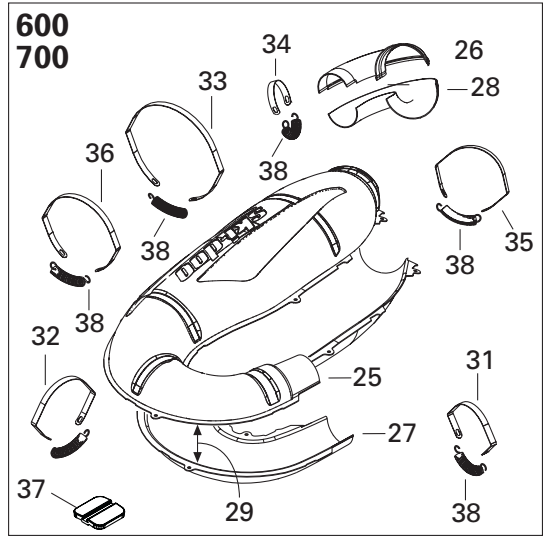
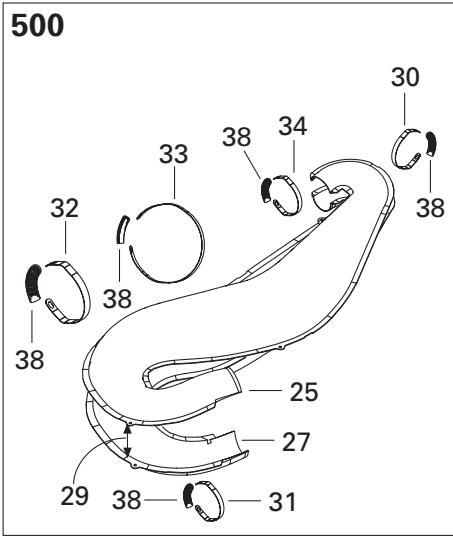
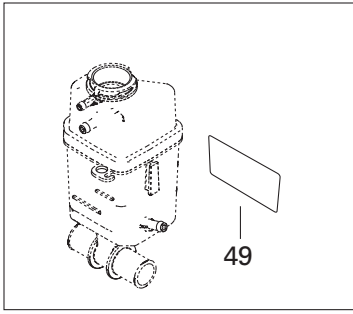

EXHAUST SYSTEM/ SYSTÈME ÉCHAPPEMENT

MUFFLER/
SILENCIEUX

GRAND TOURING 700

GRAND TOURING 600

GRAND TOURING 500

26	514 053 193	Rear upper envelope 600	Enveloppe supérieure arrière 600	—	1	—
	514 053 313	Rear upper envelope 700	Enveloppe supérieure arrière 700	—	—	1
27	514 053 360	Lower envelope 500	Enveloppe inférieur 500	1	—	—
	514 053 367	Lower envelope 600	Enveloppe inférieur 600	—	1	—
N	514 053 691	Lower envelope 700	Enveloppe inférieur 700	—	—	1
28	514 053 196	Rear lower envelope 600	Enveloppe inférieur arrière 600	—	1	—
	514 053 314	Rear lower envelope 700	Enveloppe inférieur arrière 700	—	—	1
29	514 052 716	Insulating wool 500	Laine isolante 500	2	—	—
	514 053 285	Insulating wool 600	Laine isolante 600	—	2	—
N	514 053 696	Insulating wool 700	Laine isolante 700	—	—	2
N 30	514 053 499	Retaining strap 500	Languette de retenue 500	1	—	—
N 31	514 053 494	Retaining strap 500	Languette de retenue 500	1	—	—
N	514 053 498	Retaining strap 600	Languette de retenue 600	—	1	—
N 32	514 053 502	Retaining strap 500	Languette de retenue 500	1	—	—
N	514 053 501	Retaining strap 600	Languette de retenue 600	—	1	—
N 33	514 053 540	Retaining strap	Languette de retenue	1	1	1
N 34	514 053 493	Retaining strap 500	Languette de retenue 500	1	—	—
N	514 053 491	Retaining strap 600	Languette de retenue 600	—	1	—
N	514 053 492	Retaining strap 700	Languette de retenue 700	—	—	1
N 35	514 053 500	Retaining strap 600 / 700	Languette de retenue 600 / 700	—	1	1
N 36	514 053 512	Retaining strap 600 / 700	Languette de retenue 600 / 700	—	1	1
37	514 053 180	Rubber pad 600	Tampon de caoutchouc 600	—	1	—
N 38	514 053 643	Spring	Ressort	5	6	4
39	570 044 100	Rubber pad	Tampon de caoutchouc	1	1	1
40	514 053 442	Engine suport 700	Support de moteur 700	—	—	1
N 41	293 150 103	Pop rivet 3/16"	Rivet-pop 3/16"	2	2	2
42	293 800 090	Sealant, loctite, 80 ml	Enduit d'étanchéité, loctite, 80 ml	@	@	@
43	415 107 100	Spring 500 / 600	Ressort 500 / 600	7	7	—
	415 107 100	Spring 700	Ressort 700	—	—	8
44	514 052 718	Reflective sheet	Feuille réfléchissante	1	1	1
45	514 053 390	Reflective sheet	Feuille réfléchissante	1	1	1
46	514 053 436	Spring bracket 500 / 600	Attache de ressort 500 / 600	1	1	—
	514 053 436	Spring brachet 700	Attache de ressort 700	—	—	2
47	207 151 244	Hex screw M5 x 12	Vis hex M5 x 12	1	1	1
48	233 251 414	Hex flanged elastic nut M5	Écrou hex à épaulement élastique M5	1	1	1
49	514 053 399	Reflective sheet	Feuille réfléchissante	1	1	1
50	514 053 435	Reflective sheet (Black Cab)	Feuille réfléchissante (capot noir)	1	1	1
51	514 053 446	Reflective sheet (Black Cab)	Feuille réfléchissante (capot noir)	1	1	1
N 52	514 053 624	Reflective sheet	Feuille réfléchissante	1	1	1
53	514 053 450	Reflective sheet	Feuille réfléchissante	1	1	1
54	514 053 391	Reflective sheet (Autumn Red Cab)	Feuille réfléchissante (capot rouge automne)	1	1	1

GRAND TOURING 500

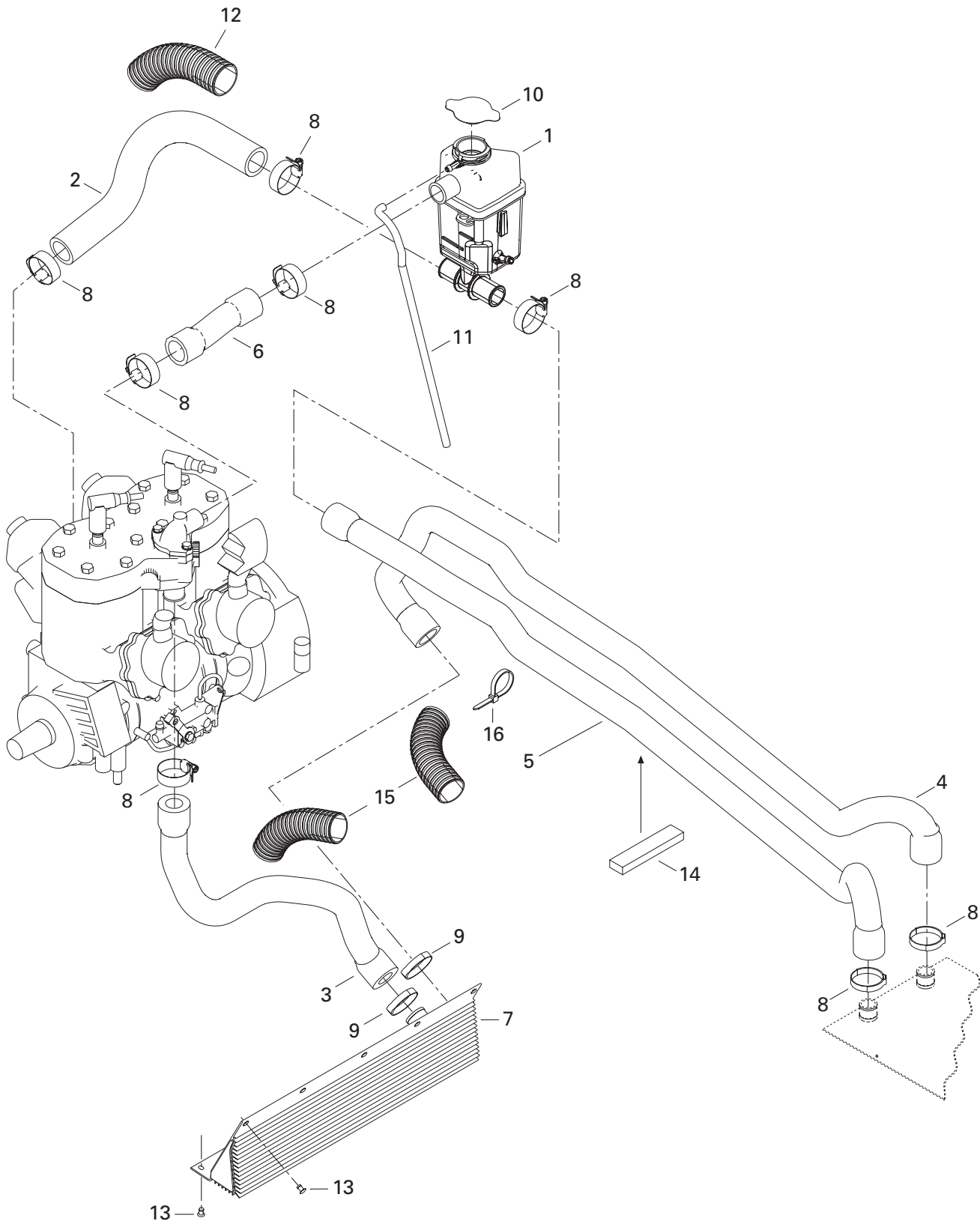

**COOLING SYSTEM/
SYSTÈME DE REFROIDISSEMENT**

COOLING SYSTEM (493)/
SYSTÈME DE REFROIDISSEMENT (493)

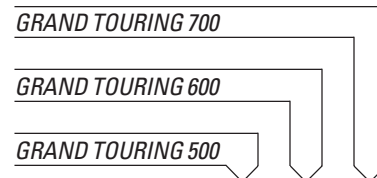

1	509 000 133	Coolant Tank	Réservoir d'antigel	1	—	—
2	509 000 135	Engine inlet hose	Boyau d'entrée du moteur	1	—	—
3	509 000 046	Engine outlet hose	Boyau de sortie du moteur	1	—	—
4	509 000 003	Radiator inlet hose	Boyau d'entrée du radiateur	1	—	—
5	509 000 004	Radiator outlet hose	Boyau de sortie du radiateur	1	—	—
6	509 000 112	Hose	Boyau	1	—	—
7	517 297 100	Front radiator	Radiateur avant	1	—	—
8	408 800 400	Tridon gear clamp	Bride de serrage Tridon	8	—	—
9	509 000 045	Oetiker gear clamp	Bride de serrage Oetiker	2	—	—
N 10	509 000 187	Pressure cap	Bouchon de radiateur	1	—	—
11	415 110 000	Polyurethane hose	Boyau polyurethane	@	—	—
12	415 084 700	Protection shield	Gaine protectrice	@	—	—
13	390 402 200	Pop rivet 3/16"	Rivet pop 3/16"	10	—	—
14	293 200 003	Gasket	Joint étanche	@	—	—
15	409 902 200	Tubing 25 mm	Gaine 25 mm	@	—	—
16	293 750 008	Tie-rap 350 mm	Attache 350 mm	1	—	—

**COOLING SYSTEM/
SYSTÈME DE REFROIDISSEMENT**

COOLING SYSTEM (593/693)/
SYSTÈME DE REFROIDISSEMENT (593/693)

GRAND TOURING 700

GRAND TOURING 600

GRAND TOURING 500

1	509 000 167	Tank coolant	Reservoir antigel	-	1	1
2	509 000 141	Engine inlet hose	Boyau d'entrée du moteur	-	1	1
3	509 000 003	Radiator inlet hose	Boyau d'entrée du radiateur	-	1	1
4	509 000 145	Radiator outlet hose	Boyau de sortie du radiateur	-	1	1
5	509 000 142	Hose	Boyau	-	1	1
6	509 000 146	Front radiator	Radiateur avant	-	1	1
7	408 800 400	Tridon gear clamp	Bride de serrage Tridon	-	10	10
8	509 000 045	Oetiker gear clamp	Bride de serrage Oetiker	-	2	2
N 9	509 000 187	Pressure cap	Bouchon de radiateur	-	1	1
10	415 110 000	Polyurethane hose	Boyau polyurethane	-	@	@
11	415 084 700	Protection shield	Gaine protectrice	-	@	@
12	390 402 200	Pop rivet 3/16"	Rivet pop 3/16"	-	10	10
13	293 200 003	Gasket	Joint étanche	-	@	@
14	409 902 200	Tubing 25 mm	Gaine 25 mm	-	@	@
15	293 750 008	Tie-rap 350 mm	Attache 350 mm	-	1	1
16	509 000 144	Radiator outlet hose	Boyau de sortie du radiateur	-	1	1
17	415 052 400	Open clamp	Attache collier	-	1	1
18	391 301 600	Washer	Rondelle	-	1	1
19	509 000 093	Hose 8 mm	Boyau 8 mm	-	@	@
20	293 650 128	Tridon hose clamp	Bride de serrage tridon	-	2	2
21	293 700 020	Elbow fitting 90°	Raccord coudé 90°	-	1	1
22	509 000 143	Hose	Boyau	-	1	1
23	414 619 900	T fitting	Raccord en T	-	1	1
24	409 902 200	Tubing 25 mm	Gaine 25 mm	-	@	@
25	293 800 018	Loctite 592, Pipe sealant, 50 ml	Loctite 592, joint pour tuyau, 50 ml	-	@	@
26	293 650 053	Oetiker clamp	Bride de serrage Oetiker	-	2	2
27	509 000 153	Check valve	Soupape de retenue	-	1	1
28	415 084 700	Protection shield	Gaine protectrice	-	4	4
29	415 080 000	Tubing 16mm	Gaine 16 mm	-	@	@
30	509 000 165	Tie-rap	Attache	-	1	1
31	210 252 040	Hex flanged forming screw M5 x 20	Vis hex à épaulement filetage M5 x 20	-	1	1

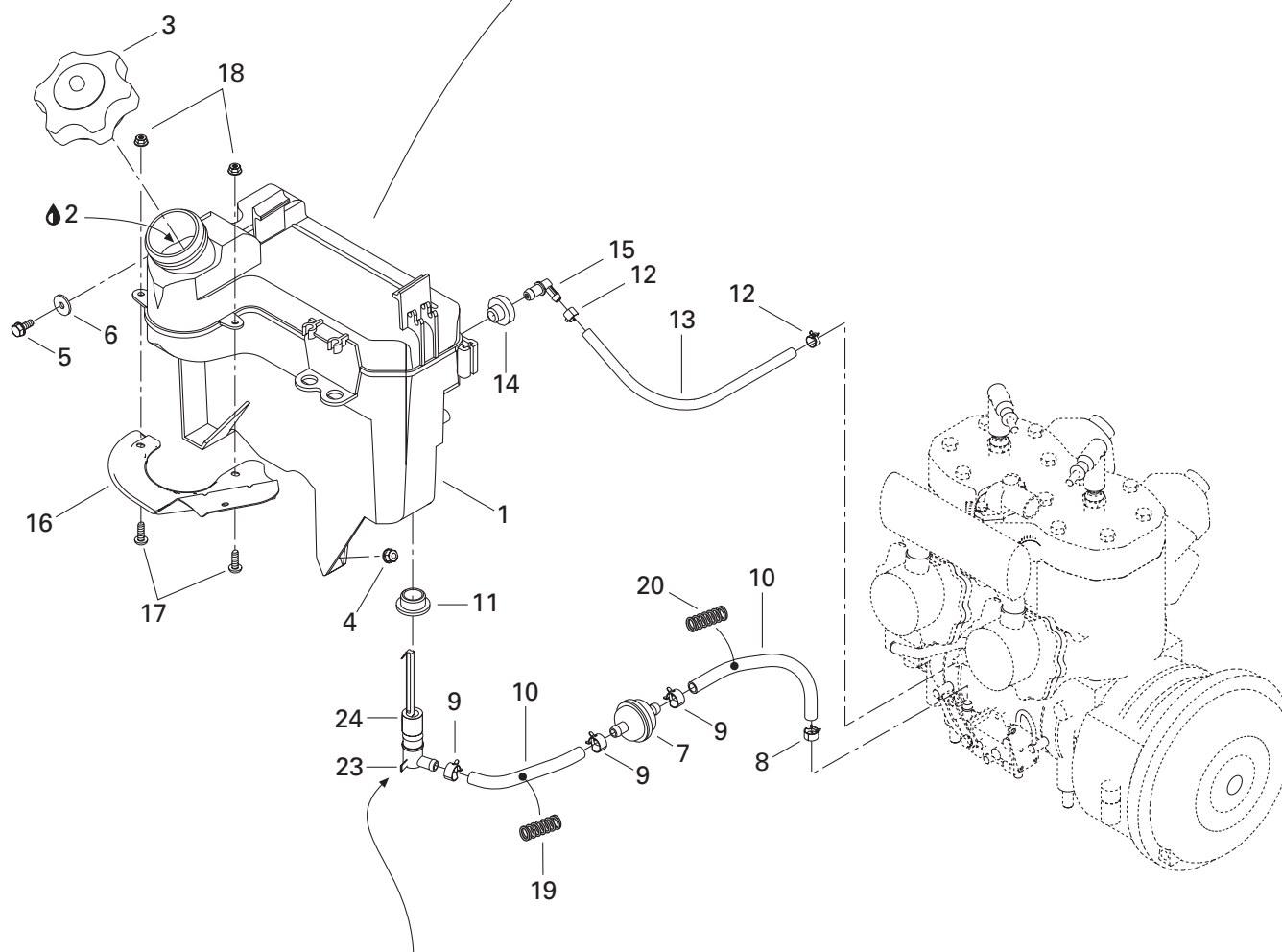
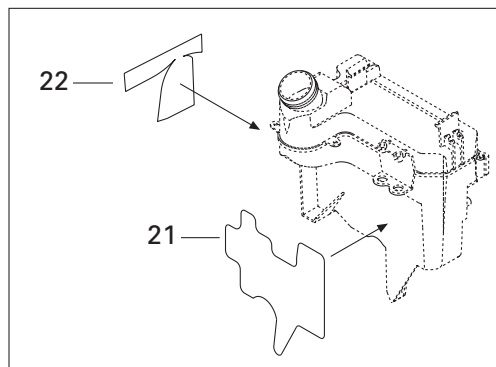

Frame Harness /
Câblage châssis

OIL INJECTION SYSTEM/ SYSTÈME À INJECTION D'HUILE

OIL TANK/
RÉSERVOIR D'HUILE

GRAND TOURING 700

GRAND TOURING 600

GRAND TOURING 500

1	519 000 049	Oil tank	Réservoir à huile	1	1	1
2	413 803 100	Blizzard oil (12 x 500 ml)	Huile Blizzard (12 x 500 ml)	@	@	@
	413 802 900	Injection oil (12 x 1 Liter)	Huile à injection (12 x 1 litre)	@	@	@
	413 803 000	Injection oil (3 x 4 Liter)	Huile à injection (3 x 4 litre)	@	@	@
	413 803 200	Injection oil (205 Liter)	Huile à injection (205 litre)	@	@	@
	413 711 000	Synthetic injection Oil (3 x 4 Liter)	Huile à injection synthétique (3 x 4 litre)	@	@	@
	413 710 700	Synthetic injection Oil (205 Liter)	Huile à injection synthétique (205 litre)	@	@	@
	293 600 045	Synthetic injection Oil (12 x 1 Liter)	Huile à injection synthétique (12 x 1 litre)	@	@	@
		Bombardier-Rotax Formula XP-S-II	Bombardier-Rotax Formula XP-S-II	@	@	@
3	519 000 042	Cap	Bouchon	1	1	1
4	233 261 414	Hex flanged elastic nut M6	Écrou hex à épaulement élastique M6	1	1	1
5	210 261 280	Hex flanged forming screw M6 x 12	Vis hex à épaulement filetage M6x12	1	1	1
6	250 200 000	Washer M6	Rondelle M6	1	1	1
7	414 536 500	Oil filter	Filtre à l'huile	1	1	1
8	414 420 700	Spring clamp	Bride à ressort	1	1	1
9	414 415 200	Spring clamp	Bride à ressort	3	3	3
10	415 080 700	Polyurethane hose	Boyau de polyuréthane	@	@	@
11	570 023 000	Insulated ring	Bague isolante	1	1	1
12	414 554 800	Spring clamp	Bride à ressort	2	2	2
13	415 080 200	Polyurethane hose	Boyau de polyuréthane	@	@	@
14	570 135 100	Grommet	Passe-fils	1	1	1
15	414 580 700	Male connector	Raccord mâle	1	1	1
16	519 000 043	Deflector	Défecteur	1	1	1
17	208 651 641	Screw M5 x 16	Vis M5 x 16	2	2	2
18	233 251 414	Hex flanged elastic nut M5	Écrou hex à épaulement élastique M5	2	2	2
N 19	519 000 062	Spring	Ressort	1	1	1
N 20	519 000 063	Spring	Ressort	1	1	1
N 21	519 000 059	Reflective sheet	Feuille réfléchissante	1	1	1
22	519 000 051	Reflective sheet	Feuille réfléchissante	1	1	1
23	414 681 800	Oil Level Switch	Contacteur de niveau d'huile	1	1	1
24	414 681 900	Float	Flotte	1	1	1

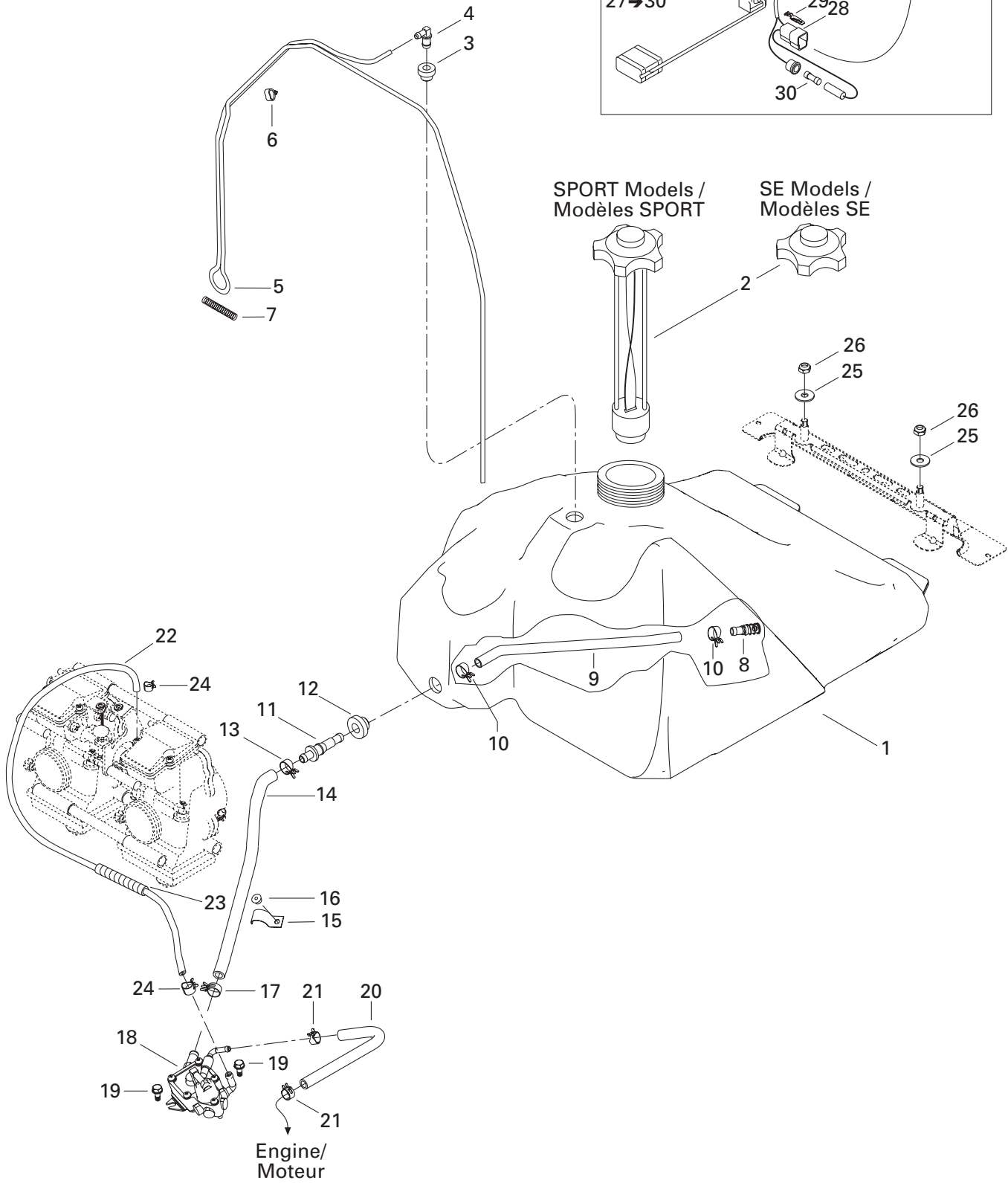
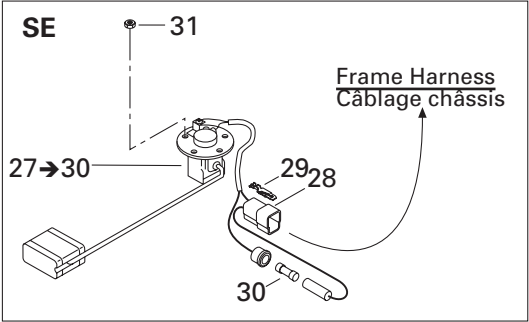

FUEL SYSTEM/ SYSTÈME D'ALIMENTATION

FUEL SYSTEM /
SYSTÈME D'ALIMENTATION

GRAND TOURING 700

GRAND TOURING 600

GRAND TOURING 500

1	513 032 987	Fuel tank (SPORT)	Réservoir à essence (SPORT)	1	1	1
	513 032 988	Fuel tank (SE)	Réservoir à essence (SE)	–	1	1
2	513 033 020	Fuel tank cap (SPORT)	Bouchon de réservoir à essence (SPORT)	1	1	1
	513 033 025	Fuel tank cap (SE)	Bouchon de réservoir à essence (SE)....	–	1	1
3	513 032 908	Grommet	Passe-fils	1	1	1
4	414 814 100	Male connector	Raccord mâle	1	1	1
5	415 080 100	Primer line	Boyau d'amorce	@	@	@
6	513 032 923	Tube clamp	Bride de tube	6	6	6
7	414 818 200	Spring	Ressort.....	1	1	1
8	414 872 100	Fuel filter	Crépine	1	1	1
9	415 005 700	Polyurethane hose.....	Boyau de polyurethane	1	1	1
10	513 033 010	Norma clamp	Bride de serrage norma.....	2	2	2
11	414 872 700	Male connector	Raccord mâle	1	1	1
12	570 273 900	Grommet	Passe-fils	1	1	1
13	513 032 979	Spring clamp	Bride à ressort.....	1	1	1
14	513 032 903	Formed hose	Boyau formé	1	1	1
15	415 018 200	Clip	Pince	1	1	1
N 16	293 150 103	Pop rivet 3/16"	Rivet-pop 3/16"	1	1	1
17	513 032 979	Spring clamp	Bride à ressort.....	1	1	1
18	403 901 808	Fuel pump	Pompe à essence	1	1	1
19	210 361 280	Hex forming screw M6 x 12	Vis hex filetage M6 x 12	2	2	2
20	415 079 800	Hose	Boyau.....	@	@	@
21	414 415 200	Spring clamp	Bride à ressort.....	2	2	2
22	513 032 986	Formed hose.....	Boyau formé	1	1	1
23	415 079 900	Tubing 10 mm.....	Gaine 10 mm	@	@	@
24	414 420 700	Spring clamp	Bride à ressort.....	2	2	2
25	234 082 410	Flat washer M8.....	Rondelle plate M8.....	2	2	2
26	232 581 414	Hex flanged elastic M8	Écrou hex élastique M8	2	2	2
27→30	515 175 170	Fuel Level Sensor (SE).....	Capteur de niveau d'essence (SE).....	–	1	1
28	409 204 500	Male Terminal Housing (2 Circuits).....	Logement de terminal mâle (2 circuits) .	–	1	1
29	409 203 900	Male Terminal.....	Terminal mâle	–	2	2
30	410 112 400	Fuse 0.25 Amp.	Fusible 0.25 Amp.	–	1	1
31	232 551 414	Elastic Stop Nut M5 (SE)	Écrou d'arrêt élastique M5 (SE)	–	5	5

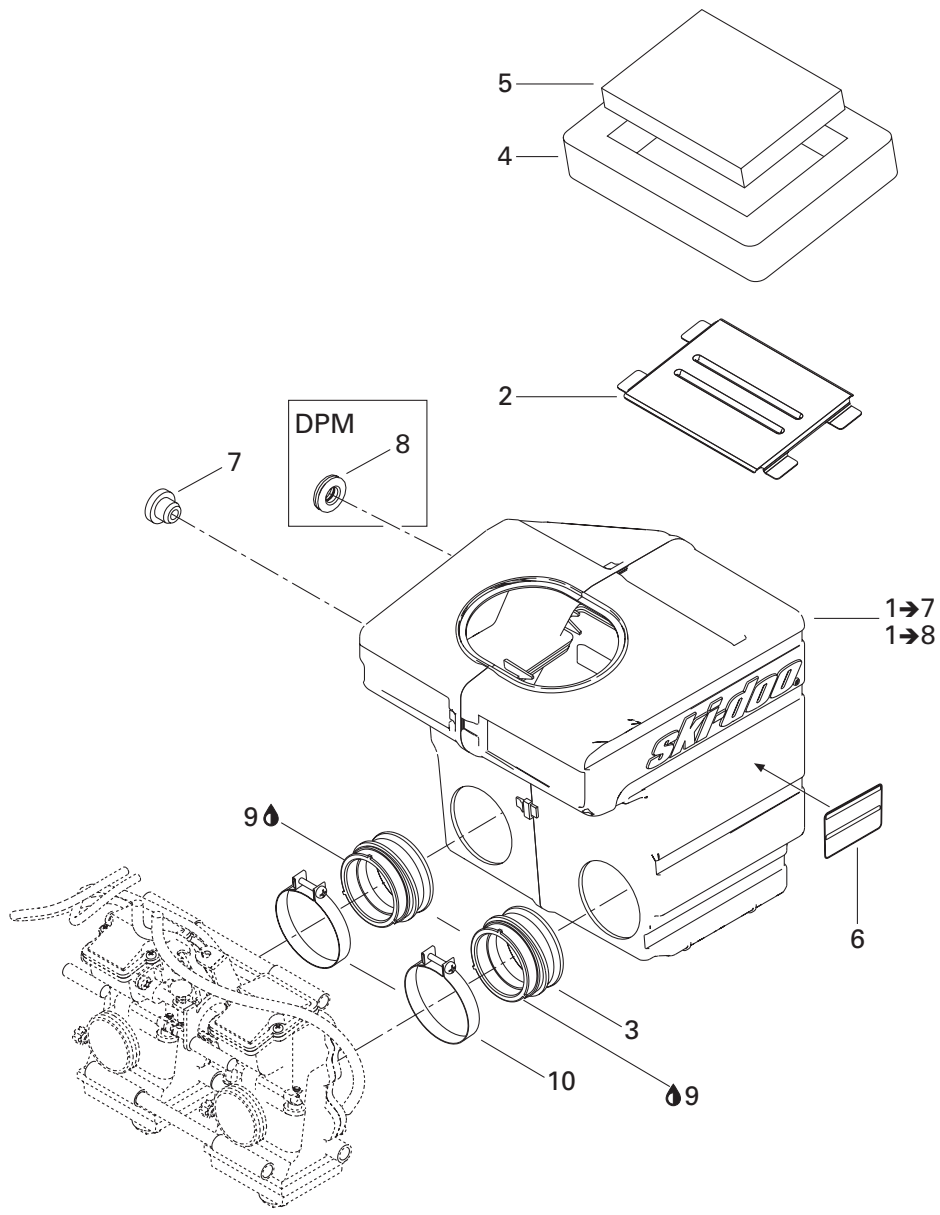

**FUEL SYSTEM/
SYSTÈME D'ALIMENTATION**

AIR INTAKE SYSTEM/
SYSTÈME D'ADMISSION D'AIR

GRAND TOURING 700

GRAND TOURING 600

GRAND TOURING 500

1→7	508 000 222	Air intake ass'y	Silencieux admission assemblé			
		WITHOUT DPM 500	SANS DPM 500	1	—	—
		WITHOUT DPM 600	SANS DPM 600	—	1	—
	508 000 221	Air intake ass'y	Silencieux admission assemblé			
		WITHOUT DPM 700	SANS DPM 700	—	—	1
N 1→8	508 000 290	Air intake ass'y	Silencieux admission assemblé			
		DPM 600	DPM 600	—	1	—
N	508 000 293	Air intake ass'y	Silencieux admission assemblé			
		DPM 700	DPM 700	—	—	1
2	508 000 004	Intake grill	Grille d'admission	1	1	1
3	508 000 092	Air intake adaptor 40 mm	Adaptateur d'admission 40 mm	2	2	2
4	508 000 099	Lower foam	Mousse extérieure	1	1	1
5	508 000 154	Air filter	Filtre à air	1	1	1
6	516 001 191	Instruction label	Etiquette instruction	1	1	1
7	513 032 908	Grommet	Passe-fils	1	1	1
8	570 065 500	Grommet (DPM 600, DPM 700)	Anneau (DPM 600, DPM 700)	—	1	1
9	413 803 200	Blizzard oil (12 x 500 ml) (not shown).....	Huile blizzard (12 x 500 ml) (non illustré)	@	@	@
	413 802 900	Injection oil (12 x 1 Liter) (not shown)	Huile à injection (12 x 1 litre) (non illustré).	@	@	@
	413 803 000	Injection oil (3 x 4 Liter) (not shown)	Huile à injection (3 x 4 litre) (non illustré)	@	@	@
	413 803 200	Injection oil (205 Liter) (not shown).....	Huile à injection (205 litre) (non illustré)	@	@	@
	413 711 000	Synthetic injection Oil (3 x 4 Liter)	Huile à injection synthétique (3 x 4 litre)			
		(not shown)	(non illustré).....	@	@	@
	413 710 700	Synthetic injection Oil (205 Liter)	Huile à injection synthétique (205 litre)			
		(not shown)	(non illustré).....	@	@	@
	293 600 045	Synthetic injection Oil (12 x 1 Liter)	Huile à injection synthétique (12 x 1 litre)			
		Bombardier-Rotax Formula XP-S (not shown)	Bombardier-Rotax Formula XP-S (non illustré)	@	@	@
10	508 000 162	Clamp	Bride de serrage	2	2	2

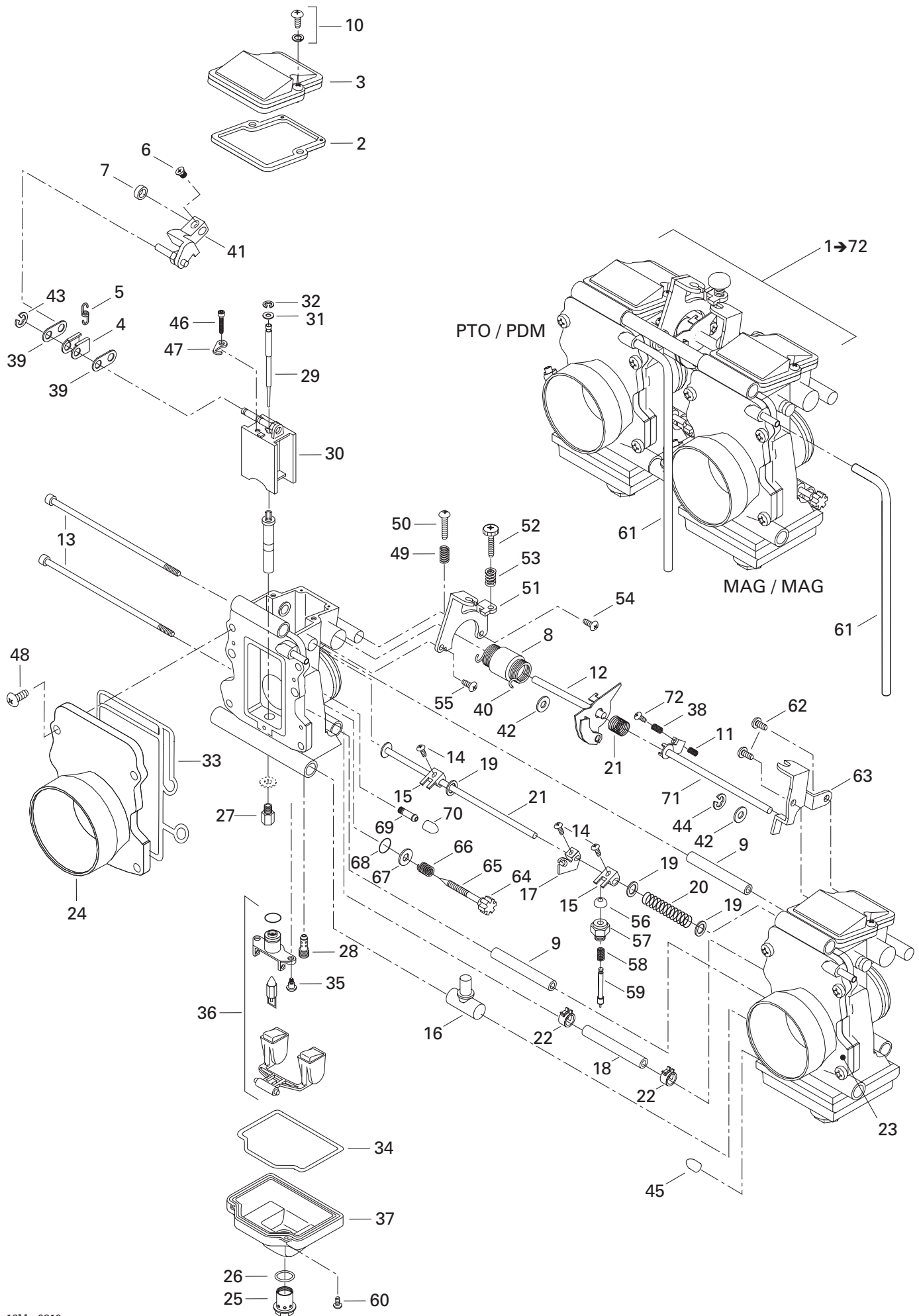

**FUEL SYSTEM/
SYSTÈME D'ALIMENTATION**

CARBURETORS/
CARBURATEURS

GRAND TOURING 700

GRAND TOURING 600

GRAND TOURING 500

N 1→72	403 138 732	Carburetor Kit TM-40-B229	Ens. de carburateurs TM-40-B229	1	—	—
N	403 138 731	Carburetor Kit TM-40-B232	Ens. de carburateurs TM-40-B232	—	1	—
N	403 138 730	Carburetor Kit TM-40-B241	Ens. de carburateurs TM-40-B229	—	—	1
2	404 161 940	Gasket	Joint	2	2	2
3	404 161 939	Cover	Couvercle	2	2	2
N 4	404 162 008	Holder	Reteneur	2	2	2
N 5	404 162 010	Spring	Ressort	1	1	1
6	404 161 928	Screw	Vis	2	2	2
7	404 161 926	Ring	Anneau	2	2	2
8	404 161 925	Ring	Anneau	1	1	1
9	404 161 924	Ring	Anneau	2	2	2
10	404 161 923	Screw	Vis	4	4	4
11	404 135 400	Spring	Ressort	1	1	1
N 12	404 162 015	Throttle Shaft	Axe d'accélérateur	1	1	1
13	404 161 911	Screw	Vis	2	2	2
14	404 161 910	Screw	Vis	3	3	3
15	404 161 909	Lever	Levier	2	2	2
16	404 161 905	Nipple	Raccord	1	1	1
17	404 161 901	Starter Lever	Levier démarreur	1	1	1
18	404 161 956	Hose	Durite	1	1	1
19	404 161 894	Packing	Joint tampon	3	3	3
20	404 103 500	Spring	Ressort	1	1	1
N 21	404 162 011	Spring	Ressort	1	1	1
	404 161 981	Shaft	Axe	1	1	1
22	404 161 957	Clip	Attache	2	2	2
N 23→72	— XXX —	Carburetor TM 40-152 (PTO)	Carburateur TM 40-152 (PDM)	1	—	—
N	— XXX —	Carburetor TM 40-155 (PTO)	Carburateur TM 40-155 (PDM)	—	1	—
N	— XXX —	Carburetor TM 40-161 (PTO)	Carburateur TM 40-161 (PDM)	—	—	1
N	— XXX —	Carburetor TM 40-153 (MAG)	Carburateur TM 40-153 (MAG)	1	—	—
N	— XXX —	Carburetor TM 40-156 (MAG)	Carburateur TM 40-156 (MAG)	—	1	—
N	— XXX —	Carburetor TM 40-162 (MAG)	Carburateur TM 40-162 (MAG)	—	—	1
N 24	404 162 018	Funnel (PTO)	Entonnoir (PDM)	1	1	1
N	404 162 012	Funnel (MAG)	Entonnoir (MAG)	1	1	1
25	404 161 955	Drain Screw	Vis de drainage	2	2	2
26	404 161 945	O-Ring	Joint torique	2	2	2
27	404 108 200	Main Jet 500	Gicleur MJ 500	2	2	—
	404 161 983	Main Jet 510N	Gicleur MJ 510N	—	—	2
28	404 161 944	Pilot Jet 17.5	Gicleur de ralenti 17.5	2	—	2
	404 108 600	Pilot Jet 20	Gicleur de ralenti 20	—	2	—
29	404 161 980	Needle J8-9ghy01-58	Aiguille J8-9ghy01-58	2	2	—
	404 161 953	Needle J8-9zly03-58	Aiguille J8-9zly03-58	—	—	2
N 30	404 162 005	Piston Valve 2.0	Tiroir d'accélérateur 2.0	2	2	2
31	404 137 600	Packing	Joint tampon	2	2	2

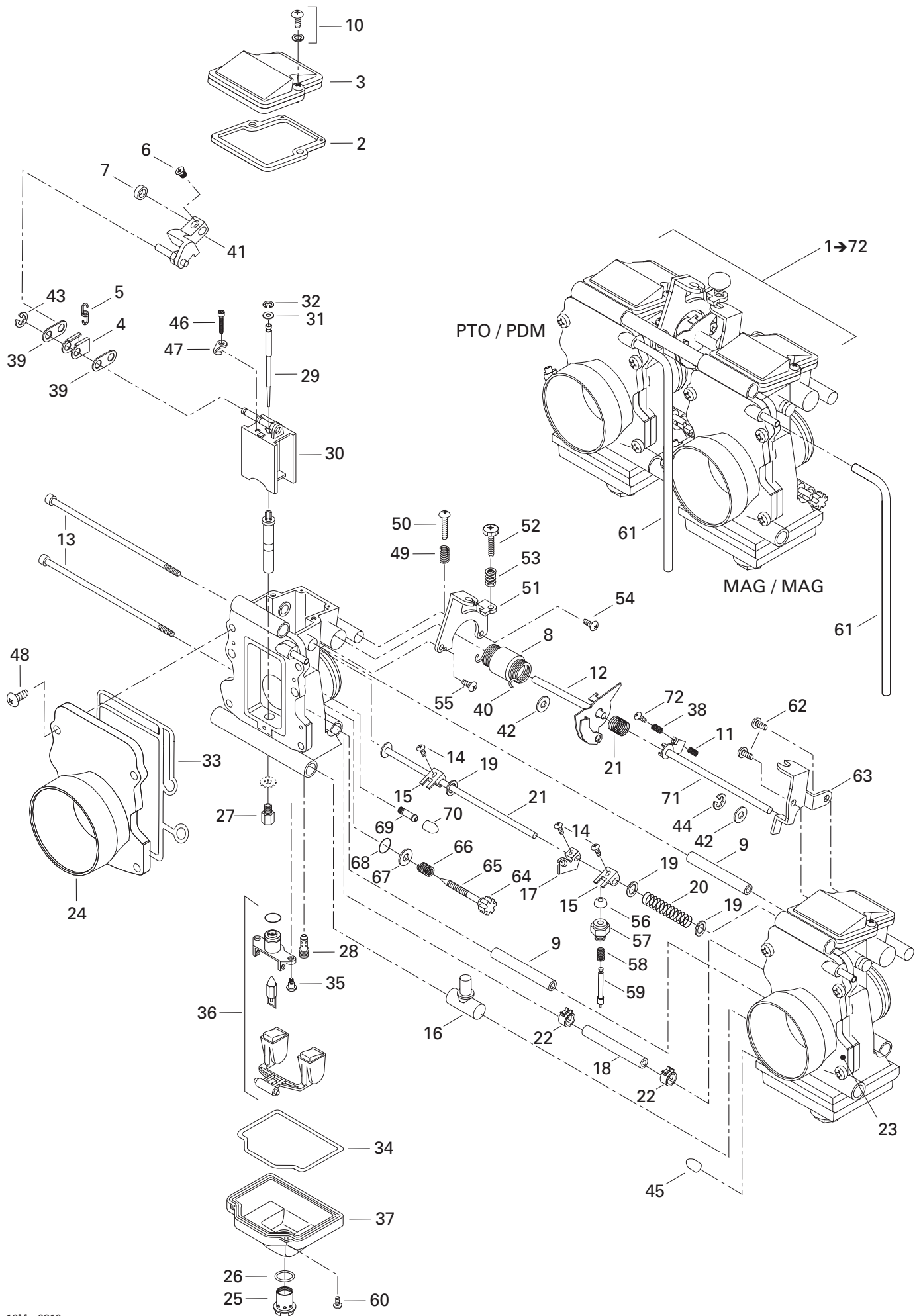

**FUEL SYSTEM/
SYSTÈME D'ALIMENTATION**

CARBURETORS/
CARBURATEURS

GRAND TOURING 700

GRAND TOURING 600

GRAND TOURING 500

32	404 152 200	E-Ring	Rondelle E	2	2	2
33	404 161 935	O-Ring	Joint torique	2	2	2
34	404 161 961	O-Ring	Joint torique	2	2	2
35	404 161 933	Screw	Vis	4	4	4
36	404 161 932	Float	Flotte	2	2	2
37	404 161 960	Body Float Ass'y	Corps de flotte ass.	2	2	2
38	404 135 300	Adjustment Spring	Ressort	1	1	1
N 39	404 162 007	Plate	Plaque	4	4	4
N 40	404 162 014	Spring	Ressort	1	1	1
N 41	404 162 009	Lever	Levier	1	1	1
N 42	270 500 118	Packing	Joint tampon	2	2	2
43	404 138 300	E-Ring	Anneau E	2	2	2
44	707 200 027	E-Ring	Joint en E	1	1	1
45	270 500 095	Cap	Capuchon	2	2	2
46	404 161 920	Screw	Vis	2	2	2
47	404 161 919	Plate	Plaque	2	2	2
48	404 138 800	Screw	Vis	8	8	8
49	404 161 918	Spring (PTO)	Ressort (PDM)	1	1	1
50	404 161 917	Screw (PTO)	Vis (PDM)	1	1	1
N 51	404 162 013	Bracket (PTO)	Attache (PDM)	1	1	1
52	404 137 500	Adjustment Screw (PTO)	Vis d'ajustement (PDM)	1	1	1
53	404 161 913	Spring (PTO)	Ressort (PDM)	1	1	1
54	404 161 912	Screw (PTO)	Vis (PDM)	1	1	1
55	404 136 100	Screw (PTO)	Vis (PDM)	1	1	1
56	404 140 000	Cap	Bouchon	2	2	2
57	404 136 900	Guide Holder	Guide	2	2	2
58	404 161 908	Spring	Ressort	2	2	2
59	404 161 907	Plunger Ass'y	Plongeur ass.	2	2	2
60	404 161 906	Screw	Vis	2	2	2
61	404 161 904	Hose	Durite	2	2	2
62	404 161 903	Screw (MAG)	Vis (MAG)	2	2	2
63	404 161 902	Bracket (MAG)	Attache (MAG)	1	1	1
64	404 161 899	Cap	Bouchon	2	2	2
65	404 161 898	Adjuster	Adjusteur	2	2	2
66	404 161 897	Spring	Ressort	2	2	2
67	404 161 896	Washer	Rondelle	2	2	2
68	404 161 895	Packing	Joint tampon	2	2	2
69	404 153 400	Nipple	Raccord	2	2	2
70	404 154 900	Cap	Bouchon	2	2	2
N 71	404 162 006	Throttle Shaft	Axe d'accélérateur	1	1	1
72	404 136 700	Screw	Vis	1	1	1

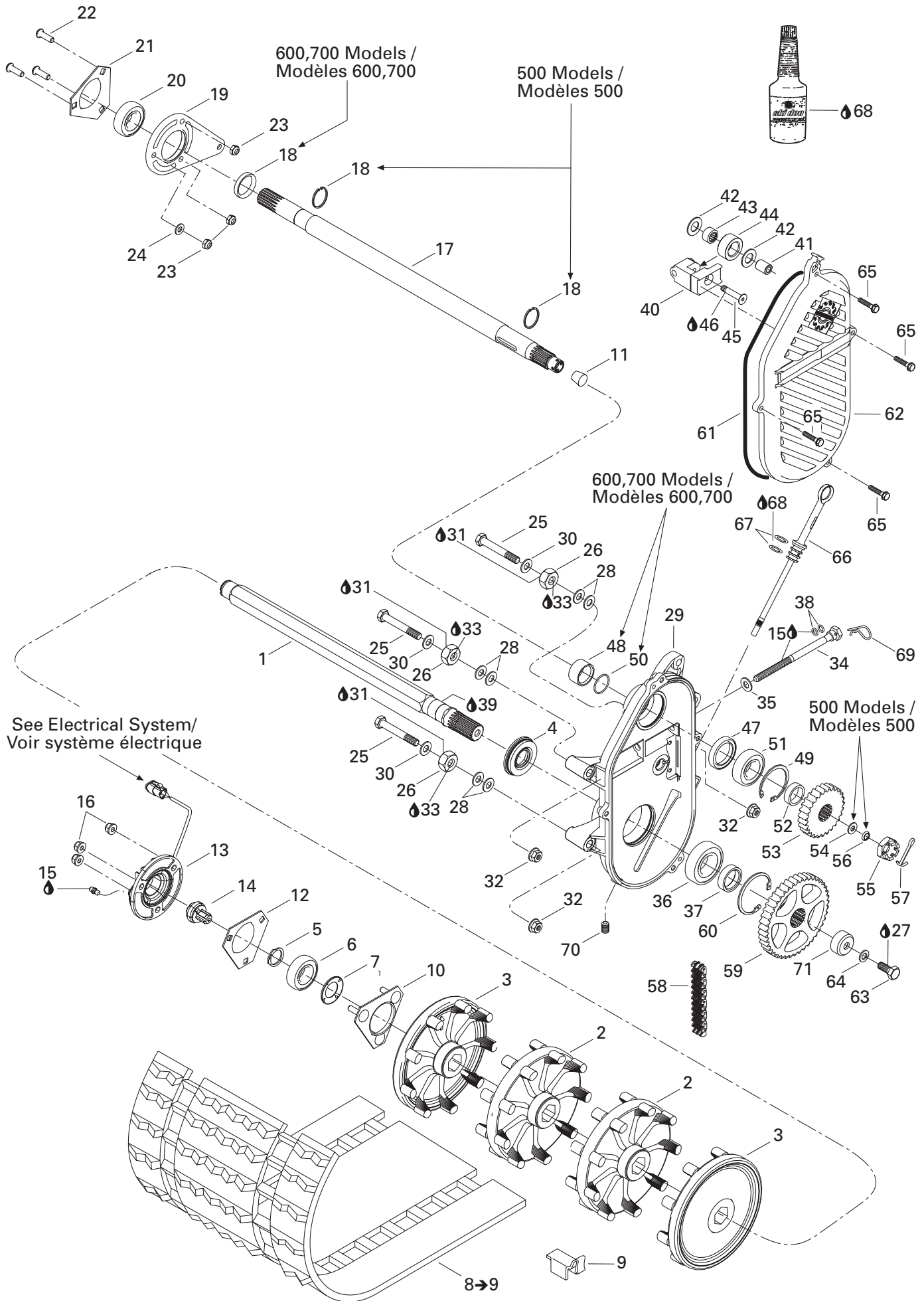

TRANSMISSION/ TRANSMISSION

CHAINCASE/COUNTERSHAFT/DRIVE AXLE/TRACK
CARTER DE CHAÎNE/ARBRE DE RENVOI/ARBRE D'ENTRAÎNEMENT/CHENILLE

GRAND TOURING 700

GRAND TOURING 600

GRAND TOURING 500

1	501 027 400	Drive axle	Arbre d'entraînement	1	1	1
2	504 151 781	Sprocket(9 teeth)	Barbotin (9 dents)	2	2	2
3	504 151 782	Half sprocket (9 teeth)	Demi-barbotin (9 dents)	2	2	2
4	504 151 918	Oil seal ass'y	Anneau étanche assemblé	1	1	1
5	371 910 200	Circlip	Circlip	1	1	1
6	504 152 009	Ball bearing	Roulement à billes	1	1	1
7	501 017 400	Bearing protector	Protecteur de roulement	1	1	1
8→9	504 151 935	Track ass'y (15"x136" 0.88")	Chenille (15"x136" 0.88")	1	1	1
	504 152 061	Track ass'y (15"X136"X1.000") EUROPE	Chenille (15"X136"X1.000") EUROPE ...	1	1	—
9	500 003 400	Guide cleat	Agrafe de guide	36	36	36
10	504 151 860	Bearing housing	Logement de roulement	1	1	1
11	414 784 800	Cork	Bouchon de liège	—	1	1
12	501 025 000	Flange	Flasque	1	1	1
N 13	504 152 173	Speed flange	Flasque indicateur de vitesse	1	1	1
14	504 152 040	Magnetic adaptor	Adaptateur magnétique	1	1	1
15	413 711 500	Synthetic grease	Graisse synthétique	@	@	@
16	233 281 414	Hex. Elastic flanged nut M8	Écrou hex à épaulement élastique M8	3	3	3
17	501 026 300	Counter shaft	Arbre de renvoi	—	1	1
	504 151 858	Counter shaft	Arbre de renvoi	1	—	—
18	371 910 000	Circlip	Circlip	2	—	—
	504 149 100	Spacer	Entretoise	—	1	1
19	080 044 200	Spacer	Entretoise	1	1	1
20	504 152 008	Ball bearing	Roulement à billes	1	—	—
	504 152 026	Ball bearing	Roulement à billes	—	1	1
21	501 025 000	Flange	Flasque	1	1	1
22	205 482 546	Socket Screw M8 x 25	Vis allen M8 x 25	3	3	3
23	232 581 414	Hex elastic nut M8	Écrou hex élastique M8	3	3	3
24	234 081 410	Flat washer M8	Rondelle plate M8	1	1	1
25	207 108 044	Hex screw M10 x 80	Vis hex M10 x 80	3	3	3
26	504 083 800	Spacer	Entretoise	3	3	3
27	293 800 005	Loctite 271, 10 ml	Loctite 271, 10 ml	@	@	@
28	504 073 700	Washer	Rondelle	6	6	6
29	504 152 064	Chaincase	Carter de chaîne	1	1	1
30	503 183 800	Washer	Rondelle	3	3	3
31	293 800 070	Loctite 767, antiseize lubricant, 8 oz	Loctite 767, lubrifiant antigrippage, 8 oz	@	@	@
32	233 201 414	Hex flanged elastic nut M10	Écrou hex élastique à épaulement M10	3	3	3
33	293 800 060	Loctite 243, 10 ml	Loctite 243, 10 ml	@	@	@
34	732 601 314	Adjusting screw	Vis de réglage	1	1	1
35	234 001 410	Flat washer M10	Rondelle plate M10	1	1	1
36	504 152 005	Ball bearing	Roulement à billes	1	1	1

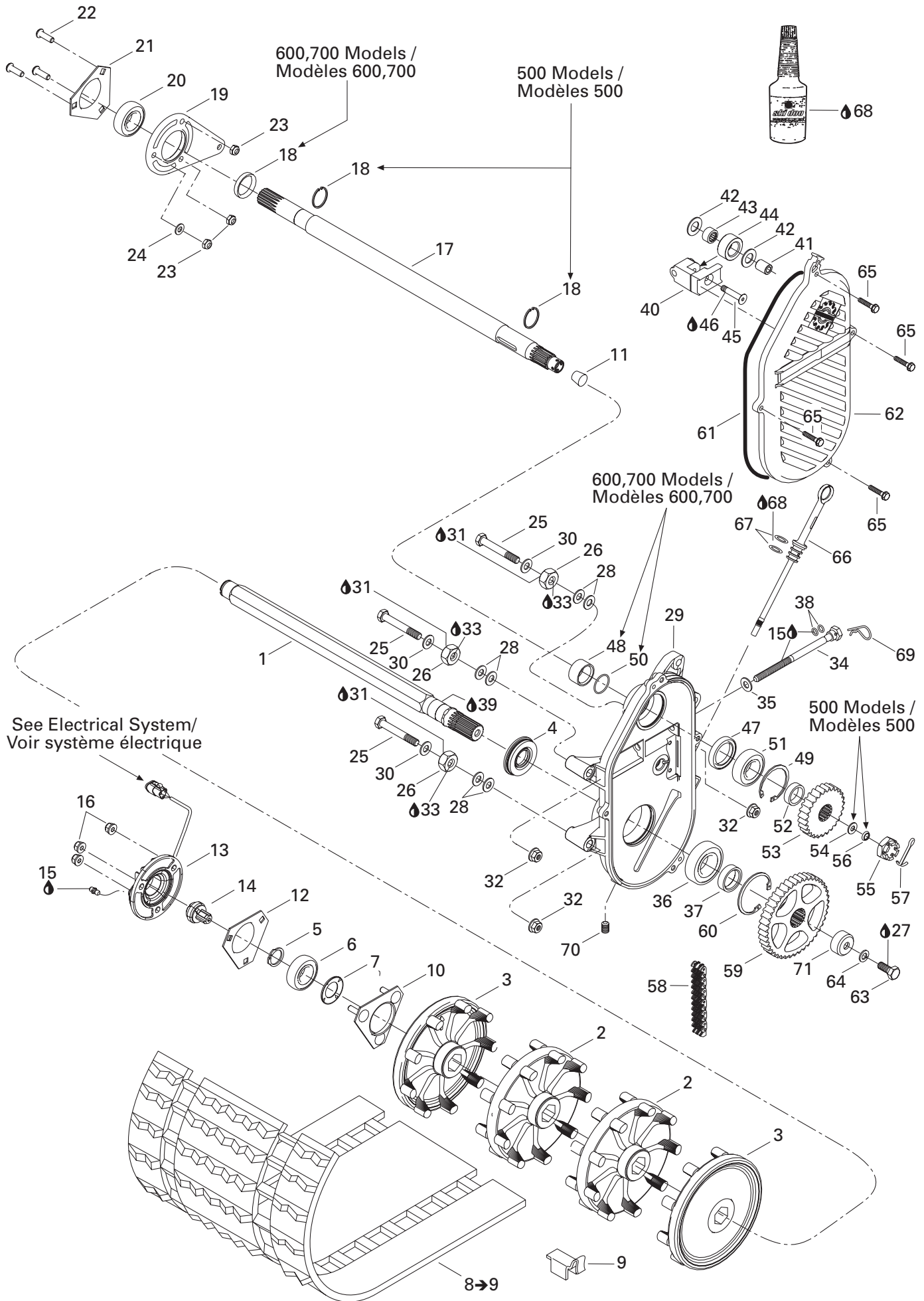

TRANSMISSION/ TRANSMISSION

CHAINCASE/COUNTERSHAFT/DRIVE AXLE/TRACK
CARTER DE CHAÎNE/ARBRE DE RENVOI/ARBRE D'ENTRAÎNEMENT/CHENILLE

GRAND TOURING 700

GRAND TOURING 600

GRAND TOURING 500

37	504 152 058	Shim	Cale d'épaisseur	1	1	1
38	414 484 400	O-ring	Joint torique	2	2	2
39	413 711 500	Synthetic grease	Graisse synthétique	@	@	@
40	504 151 951	Chain tensioner	Tendeur de chaîne	1	1	1
41	504 080 200	Spacer	Entretoise	1	1	1
42	504 080 300	Washer	Rondelle	2	2	2
43	405 403 000	Needle bearing	Roulement à aiguille	1	1	1
44	414 531 300	Roller	Rouleau	1	1	1
45	732 601 144	Screw	Vis	1	1	1
46	293 800 005	Loctite 271, 10 ml	Loctite 271, 10 ml	@	@	@
47	415 049 300	Oil seal	Joint étanche	–	1	1
	504 151 927	Oil seal	Joint étanche	1	–	–
48	507 031 500	Spacer	Entretoise	–	1	1
49	371 901 700	Inner circlip	Circlip intérieur	1	1	1
50	414 876 700	O-ring	Joint torique	–	1	1
51	504 152 006	Ball bearing	Roulement à billes	1	1	1
52	504 147 200	Shim	Cale d'épaisseur	1	1	1
53	504 056 000	Sprocket (22 teeth) CANADA/US	Roue dentée (22 dents) CANADA/US	1	–	–
	504 091 200	Sprocket (21 teeth) EUROPE	Roue dentée (21 dents) EUROPE	1	–	–
	504 091 000	Sprocket (23 teeth)	Roue dentée (23 dents)	–	1	1
54	504 152 049	Spacer	Entretoise	1	–	–
55	232 210 414	Hex castellated nut M16	Écrou hex crénelé M16	1	–	–
	250 000 012	Hex castellated nut M20	Écrou hex crénelé M20	–	1	1
56	417 000 900	Spring washer	Rondelle ressort	1	–	–
57	371 006 300	Cotter pin	Goupille fendue	–	1	1
	371 801 300	Cotter pin	Goupille fendue	1	–	–
58	504 151 857	Drive chain wide (74 links)	Chaîne large (74 mailles)	–	1	1
	504 151 859	Drive chain narrow (74 links)	Chaîne étroite (74 mailles)	1	–	–
59	504 148 500	Sprocket (43 teeth)	Roue dentée (43 dents)	–	1	1
	504 148 600	Sprocket (43 teeth)	Roue dentée (43 dents)	1	–	–
60	415 064 300	Inner Circlip	Circlip intérieur	1	1	1
61	415 046 400	O-ring	Joint torique	1	1	1
62	504 152 027	Cover	Couvercle	1	1	1
63	207 102 544	Hex screw M10 x 25	Vis hex M10 x 25	1	1	1
64	234 100 602	Lock washer M10	Rondelle frein M10	1	1	1
65	210 263 080	Hex flanged screw M6 x 30	Vis hex à épaulement M6 x 30	4	4	4
66	504 151 703	Filler cap ass'y	Bouchon de remplissage assemblé	1	1	1
67	414 969 400	O-ring	Joint torique	2	2	2
68	413 803 300	Synthetic chaincase oil, 12 x 355 ml	Huile synthétique, carter de chaîne, 12 x 355 ml	@	@	@
69	414 575 600	Hair pin	Goupille de sûreté	1	1	1

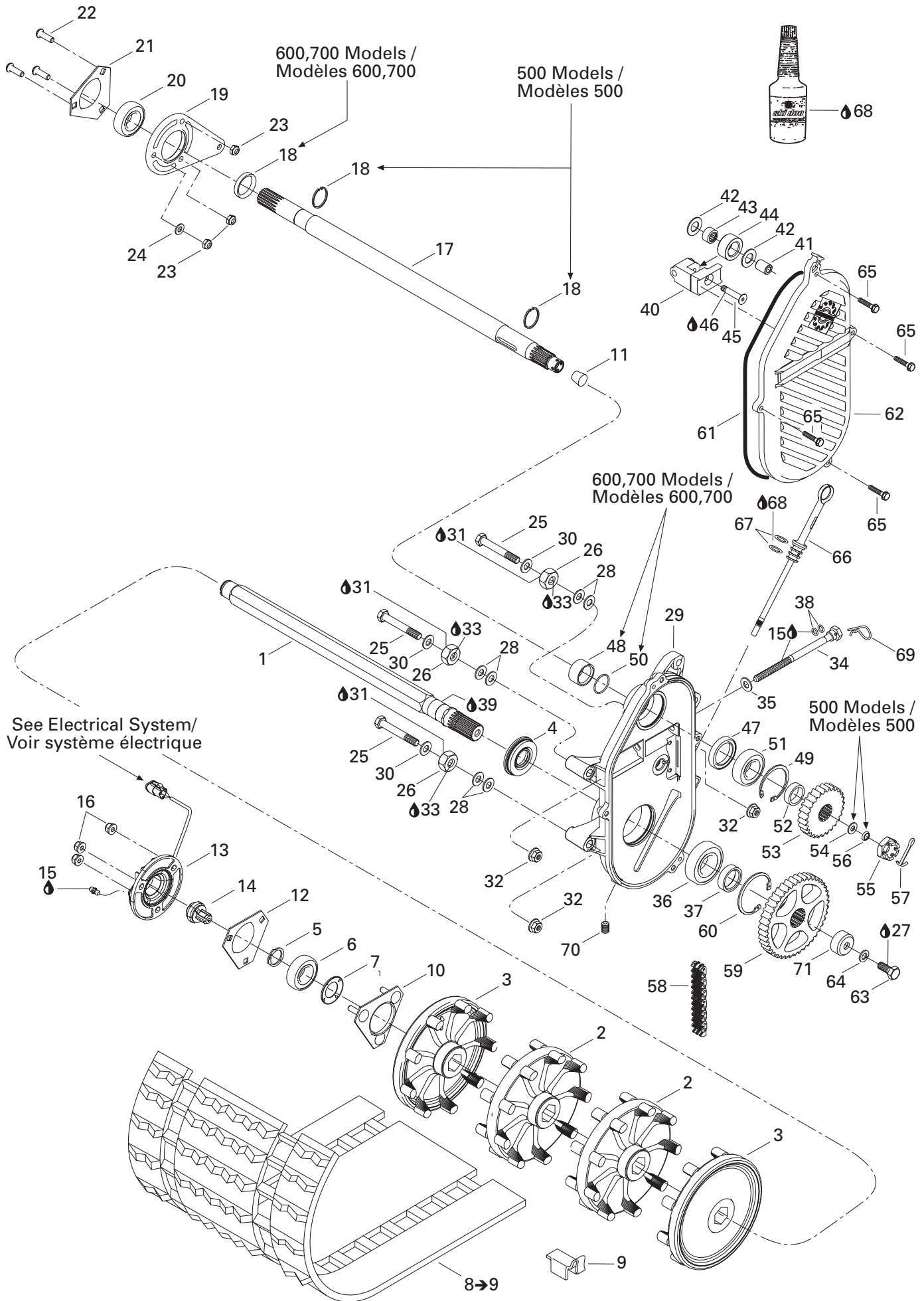

**TRANSMISSION/
TRANSMISSION**

CHAINCASE/COUNTERSHAFT/DRIVE AXLE/TRACK
 CARTER DE CHAÎNE/ARBRE DE RENVOI/ARBRE D'ENTRAÎNEMENT/CHENILLE



70	504 151 921	Plug 1/8-27	Plug 1/8-27	1	1	1
71	501 022 400	Cap.....	Capuchon	1	-	-
	504 152 104	Cap.....	Capuchon	-	1	1

**TRANSMISSION/
TRANSMISSION**

DRIVE PULLEY/
POULIE MOTRICE

GRAND TOURING 700

GRAND TOURING 600

GRAND TOURING 500

1	— XXX —	Drive Pulley Ass'y	Poulie motrice ass.	1	1	1
2	417 222 407	Fixed Flange	Flasque fixe	1	—	—
	417 222 411	Fixed Flange	Flasque fixe	—	1	1
3→4	417 222 241	Sliding Flange Ass'y	Flasque coulissante ass.	1	1	1
4	417 004 201	Bushing	Douille	1	1	1
5	413 703 100	Loctite 609, 10 ml	Loctite 609, 10 ml	@	@	@
6→7	417 222 383	Lever Ass'y	Levier ass.	3	3	3
7	417 004 305	Bushing	Douille	6	6	6
8	417 003 900	Roller Ass'y	Rouleau ass.	3	3	3
9	417 004 302	Stopper Washer	Rondelle de butée	6	6	6
10	417 004 308	Pin	Goupille	3	3	3
11	732 958 001	Cotter Pin	Goupille fendue	3	3	3
12	417 004 800	Screw Ass'y	Vis ass.	3	3	3
13	232 561 414	Elastic Stop Nut M6	Écrou d'arrêt élastique M6	3	3	3
14	417 222 044	Spring Seat.....	Siège du ressort.....	1	1	1
15	414 949 500	Spring (Violet/Pink)	Ressort (violet/rose)	1	—	—
	414 817 900	Spring (Violet/Violet)	Ressort (violet/violet).....	—	1	—
	414 689 500	Spring (Blue/Yellow).....	Ressort (bleu/jaune)	—	—	1
16→17	417 222 304	Spring Cover Ass'y	Couvercle de ressort ass.	1	1	1
17	417 004 501	Bushing	Douille	1	1	1
18	250 000 038	Socket Head Screw M6 x 40	Vis Allen M6 x 40	3	3	3
19	420 245 370	Washer	Rondelle	3	3	3
20	417 222 081	Governor Cup Ass'y	Cuvette du régulateur ass.	1	1	1
21	417 222 376	Ramp 283	Rampe 283	3	—	—
	417 222 372	Ramp 299	Rampe 299	—	3	3
22	732 804 009	Rolled Pin M8 x 24.....	Goupille-ressort M8 x 24.....	3	3	3
23	210 361 890	Hex. Forming Screw M6 x 18	Vis hex. à épaulement M6 x 18	6	6	6
24	417 005 500	Calibration Screw	Vis de calibration	3	3	3
25	417 005 600	Washer	Rondelle	3	3	3
26	233 061 414	Hex. Flanged Nut M6.....	Écrou hex. à épaulement M6.....	3	3	3
27	417 005 700	Spring	Ressort.....	3	3	3
28	732 401 030	O-Ring	Joint torique.....	6	6	6
29	417 005 800	Slider Shoe.....	Glissière	6	6	6
30	417 300 057	Ring Gear	Couronne de lancement.....	1	1	1
31	236 281 684	Hex. Screw M8 x 16	Vis hex. M8 x 16	6	6	6
32	293 800 005	Loctite 271, 10 ml	Loctite 271, 10 ml	@	@	@
33	417 222 176	Guard	Protecteur	—	1	1
34	250 200 006	Conical Spring Washer.....	Rondelle ressort conique	1	1	1
35	417 120 000	Drive Pulley Bolt	Boulon de poulie motrice	1	1	1

**TRANSMISSION/
TRANSMISSION**

DRIVE PULLEY/
POULIE MOTRICE

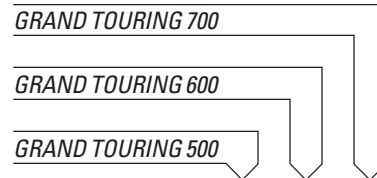

36	414 860 700	Drive Belt	Courroie d'entrainement	1	1	—
	417 300 127	Drive Belt	Courroie d'entrainement	—	—	1
37	417 006 100	Clutch Repair Kit.....	Ens. de réparation pour embrayage...	1	1	1
38	529 022 400	Puller Inner Half	Extracteur de demi-poulie fixe	1	1	1

**TRANSMISSION/
TRANSMISSION**

DRIVEN PULLEYS/
POULIES MENÉES

GRAND TOURING 700

GRAND TOURING 600

GRAND TOURING 500

1→20	— XXX —	Driven pulley ass'y	Poulie menée ass	1	—	—
	— XXX —	Driven pulley ass'y	Poulie menée ass	—	1	1
2→6	417 126 527	Fixed flange ass'y	Flasque fixe ass	1	1	1
3	415 005 800	Adjustment ring	Bague d'ajustement	1	1	1
4	415 005 900	Adjustment shim	Cale de réglage	3	3	3
5	207 162 544	Hex screw M6 x 25	Vis hex M6 x 25	3	3	3
6	207 162 244	Hex screw M6 x 22	Vis hex M6 x 22	3	3	3
7→12	417 126 318	Sliding flange ass'y	Flasque coulissant ass	1	1	1
8	417 126 373	Rear cam slider shoe	Glissière de came arrière	3	3	3
9	417 126 374	Front cam slider shoe	Glissière de came avant	3	3	3
10	414 978 100	Bushing	Coussinet	1	1	1
11	413 703 100	Loctite 609, 10 ml	Loctite 609, 10 ml	@	@	@
12	371 911 200	Circlip	Anneau de retenue	1	1	1
13	417 126 445	Cam ass'y	Came ass	1	—	—
	417 126 577	Cam ass'y	Came ass	—	1	1
14	417 126 381	Guard	Protecteur	1	1	1
15	504 099 600	Stopper washer	Rondelle de butée	1	1	1
16	414 978 300	Release spring (violet)	Ressort de rappel (violet)	1	1	1
17	417 126 375	Spacer	Espaceur	1	1	1
18	371 911 000	Half key	Demi-clé	2	2	2
19	504 112 300	Shim	Cale d'épaisseur	1	1	1
20	417 126 322	Abutment swivel	Butee pivotante	1	1	1
21	417 300 054	Spacer	Entretoise	1	1	1
22	417 300 055	Protector	Protecteur	1	1	1
23	517 302 322	Strength Washer	Rondelle de force	1	1	1
24	207 087 544	Hex screw M8 x 75	Vis hex M8 x 75	1	1	1
25	293 800 060	Loctite 243, 10 ml	Loctite 243, 10 ml	@	@	@
26	293 800 070	Loctite 767, antiseize lubricant, 8 oz	Loctite 767, lubrifiant antigrippage, 8oz	@	@	@
27	417 300 001	Bracket	Attache	1	1	1
28→30	417 300 173	Belt guard assy	Garde-courroie ass	1	1	1
29	390 402 200	Pop rivet 3/16"	Rivet-pop 3/16"	6	6	6
30	516 001 190	Belt guard security label	Étiquette sécurité garde-courroie	1	1	1
N 31	516 001 640	Suspension adjustment decal	Décalque d'ajustement de suspension	1	1	1
N	516 001 641	Suspension adjustment decal	Décalque d'ajustement de suspension	—	1	1
		(Air Shock Models only)	(Modèles avec amortisseur à air seulement)			

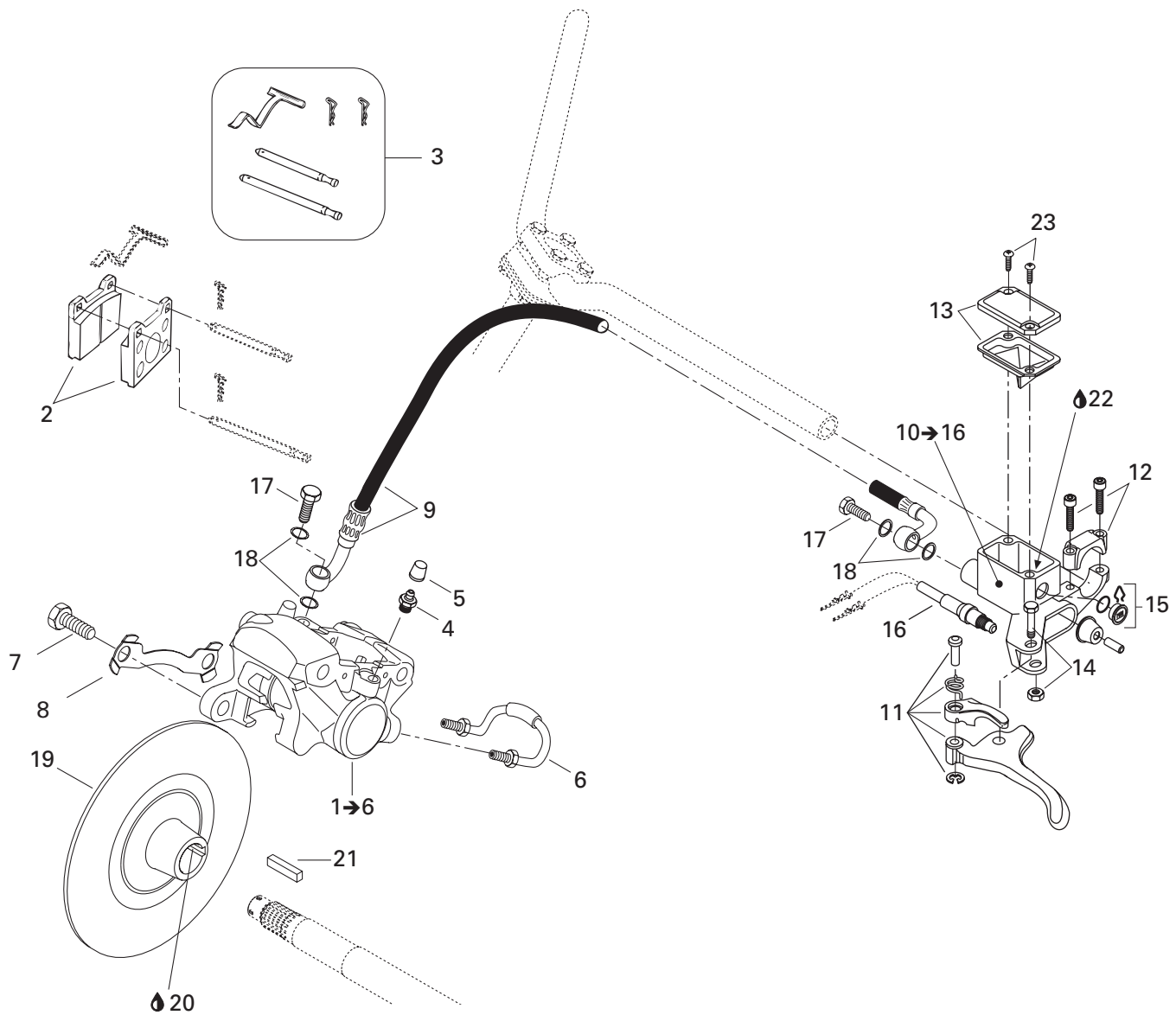

**TRANSMISSION/
TRANSMISSION**

HYDRAULIC BRAKE/
FREIN HYDRAULIQUE

GRAND TOURING 700

GRAND TOURING 600

GRAND TOURING 500

N 1→6	507 032 349	Caliper	Étrier	1	1	1
2	415 053 600	Brake pad kit	Ens de garnitures de frein	1	1	1
3	414 990 700	Kit (pins, retainers, spring).....	Ens (tiges, goupilles, ressort)	1	1	1
4	414 989 800	Bleeder screw	Vis de purge	1	1	1
5	414 989 700	Cap.....	Capuchon	2	2	2
6	414 989 900	Rigid tube	Tube rigide	2	2	2
7	207 103 544	Hex screw M10 x 35	Vis hex M10 x 35	2	2	2
8	507 032 316	Tab lock	Frein de vis	1	1	1
9	507 032 237	Hose (SPORT)	Boyau (SPORT)	1	1	1
N	507 032 359	Hose (SE).....	Boyau (SE)	–	1	1
N 10→16	507 032 362	Master cylinder	Maître cylindre	1	1	1
11	507 032 268	Lever ass'y	Levier ass.....	1	1	1
12	415 029 800	Clamp ass'y	Bride ass	1	1	1
13	415 029 900	Cap.....	Capuchon	1	1	1
14	415 030 000	Lever pin	Axe levier	1	1	1
15	414 990 600	Window	Fenêtre.....	1	1	1
16	507 032 366	Microswitch.....	Micro-contact.....	1	1	1
17	414 920 500	Banjo bolt	Boulon banjo	2	2	2
18	414 920 600	Rondelle pour connection	Washer for connection	4	4	4
19	507 032 203	Brake disk	Disque de frein.....	1	–	–
	507 031 300	Brake disk	Disque de frein.....	–	1	1
20	293 800 070	Loctite 767, antiseize lubricant, 8 oz	Loctite 767, lubrifiant antigrippage, 8 oz ..	@	@	@
21	507 021 300	Key	Clavette	1	1	1
22	293 600 063	Brake fluid, SRF (DOT 4).....	Liquide de frein, SRF (DOT 4).....	@	@	@
	293 600 062	Brake fluid, GTLMA (DOT 4) 12 x 354 ml	Liquide de frein, GTLMA (DOT 4) 13 x 354 ml ..	@	@	@
23	216 141 260	Screw.....	Vis	2	2	2

**(SPORT MODELS)
(MODELES SPORT)**

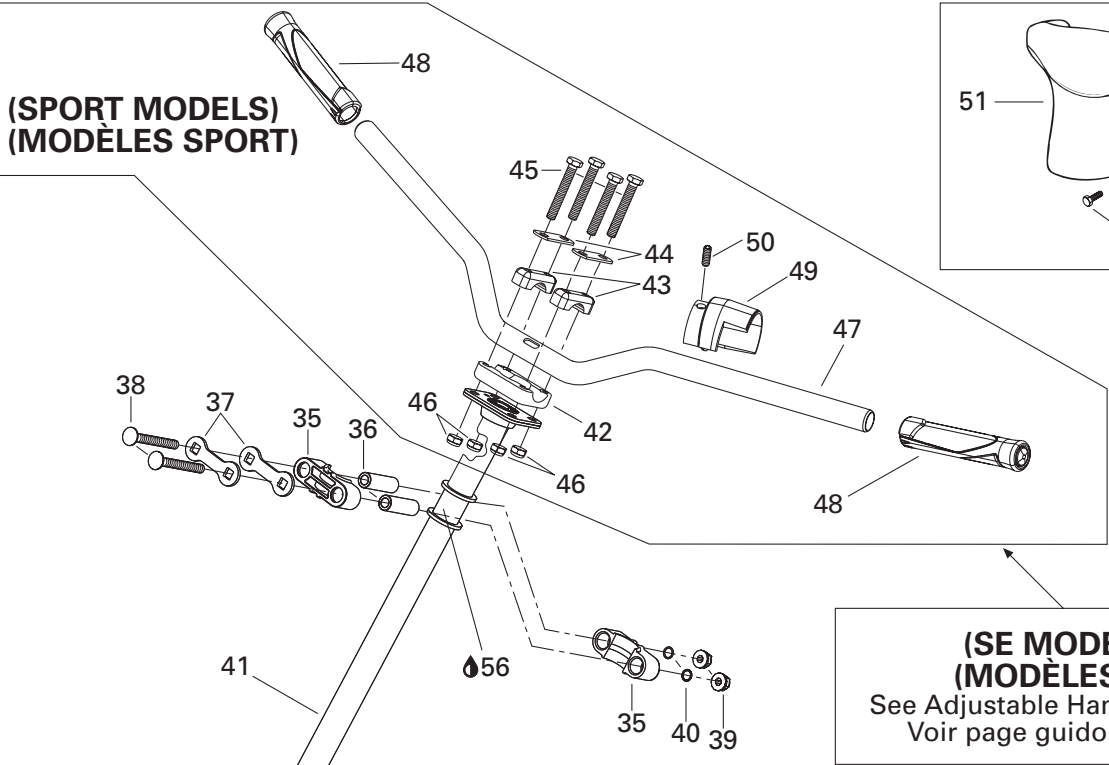
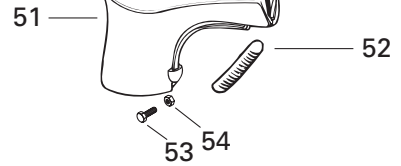

**(SE MODELS)
(MODELES SE)**
See Adjustable Handle Bar Page/
Voir page guidon ajustable

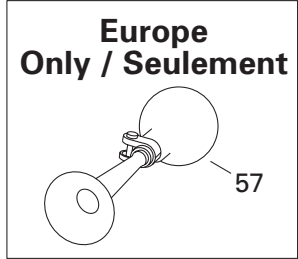
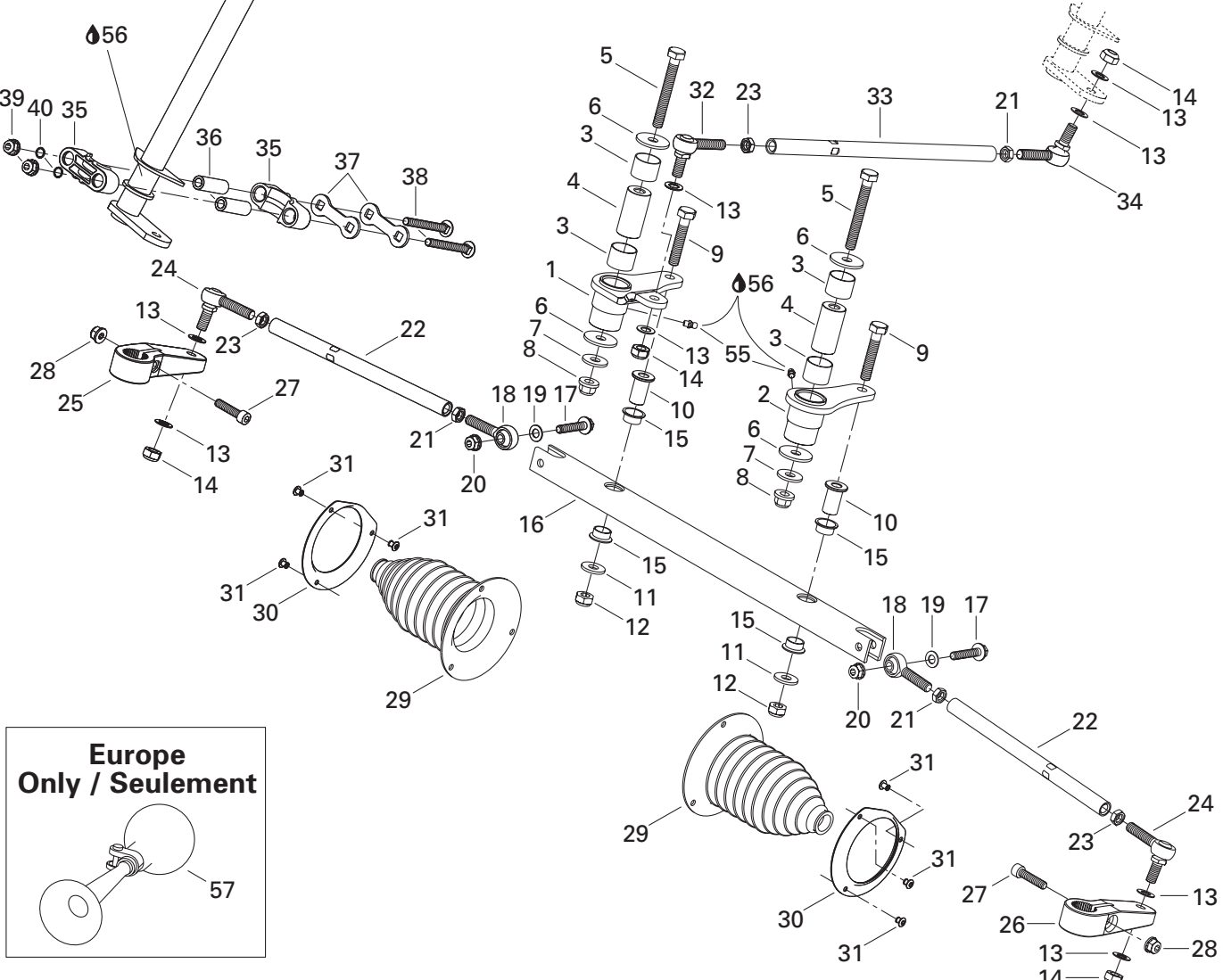

**STEERING AND FRONT SUSPENSION/
DIRECTION ET SUSPENSION AVANT**

STEERING SYSTEM/
SYSTÈME DE DIRECTION

GRAND TOURING 700

GRAND TOURING 600

GRAND TOURING 500

1	506 151 506	R.h. swivel arm	Bras pivotant droite	1	1	1
N 2	506 151 623	L.h. swivel arm	Bras pivotant gauche	1	1	1
3	506 149 900	Swivel bushing	Coussinet de pivot	4	4	4
4	506 150 100	Swivel pivot	Pivot de bras	2	2	2
5	207 008 086	Hex screw M10 x 80	Vis hex M10 x 80	2	2	2
6	506 150 000	Washer M10	Rondelle M10	4	4	4
7	506 151 251	Washer	Rondelle	2	2	2
8	732 610 084	Flanged nut M10	Écrou à épaulement M10	2	2	2
9	207 005 544	Hex screw M10 x 55	Vis hex M10 x 55	2	2	2
10	506 147 300	Pivot bar	Pivot de barre	2	2	2
11	224 002 251	Flat washer	Rondelle plate	2	2	2
12	233 601 416	Self stop elastic nut M10	Écrou autofreiné élastique M10	2	2	2
13	503 175 800	Washer	Rondelle	8	8	8
14	232 501 416	Hex elastic nut M10	Écrou hex élastique M10	4	4	4
15	506 150 200	Swivel bushing	Coussinet de pivot	4	4	4
16	506 147 000	Swivel bar	Barre pivotante	1	1	1
17	207 684 044	Hex flanged screw M8 x 40	Vis hex à épaulement M8 x 40	2	2	2
18	506 151 496	L.h. ball joint	Joint à rotule gauche	2	2	2
19	506 151 252	Washer	Rondelle	2	2	2
20	233 281 414	Hex flanged elastic nut M8	Écrou hex à épaulement élastique M8	2	2	2
21	250 100 016	L.h. hex jam nut M10	Contre-écrou hex gauche M10	3	3	3
N 22	506 151 374	Tie rod	Barre d'accouplement	2	2	2
23	732 610 010	R.h. hex jam nut M10	Contre-écrou hex droite M10	3	3	3
24	506 151 491	Ball joint	Joint à rotule	2	2	2
25	506 145 800	R.h. steering arm	Bras de direction droite	1	1	1
26	506 145 900	L.h. steering arm	Bras de direction gauche	1	1	1
27	205 083 544	Socket screw M8 x 35	Vis allen M8 x 35	2	2	2
28	233 281 414	Hex flanged elastic nut M8	Écrou hex à épaulement élastique M8	2	2	2
29	570 070 500	Tie rod cap	Capuchon de timonerie	2	2	2
30	506 151 100	Retainer ring	Anneau de retenue	2	2	2
31	390 402 300	Pop rivet 3/16"	Rivet-pop 3/16"	6	6	6
32	506 151 492	R.h. ball joint	Joint à rotule droite	1	1	1
N 33	506 151 375	Tie rod	Barre d'accouplement	1	1	1
34	506 151 495	L.h. ball joint	Joint à rotule gauche	1	1	1
35	506 150 400	Half housing	Demi-logement	4	4	4
36	506 150 500	Housing bushing	Douille de logement	4	4	4
37	506 150 600	Stopper plate	Plaque d'arrêt	4	4	4
38	207 787 044	Carriage bolt M8 x 70	Boulon carrosserie M8 x 70	4	4	4
39	233 281 414	Hex flanged elastic nut M8	Écrou hex à épaulement élastique M8	4	4	4
40	506 151 140	O-ring	Joint torique	4	4	4

**(SPORT MODELS)
(MODELES SPORT)**

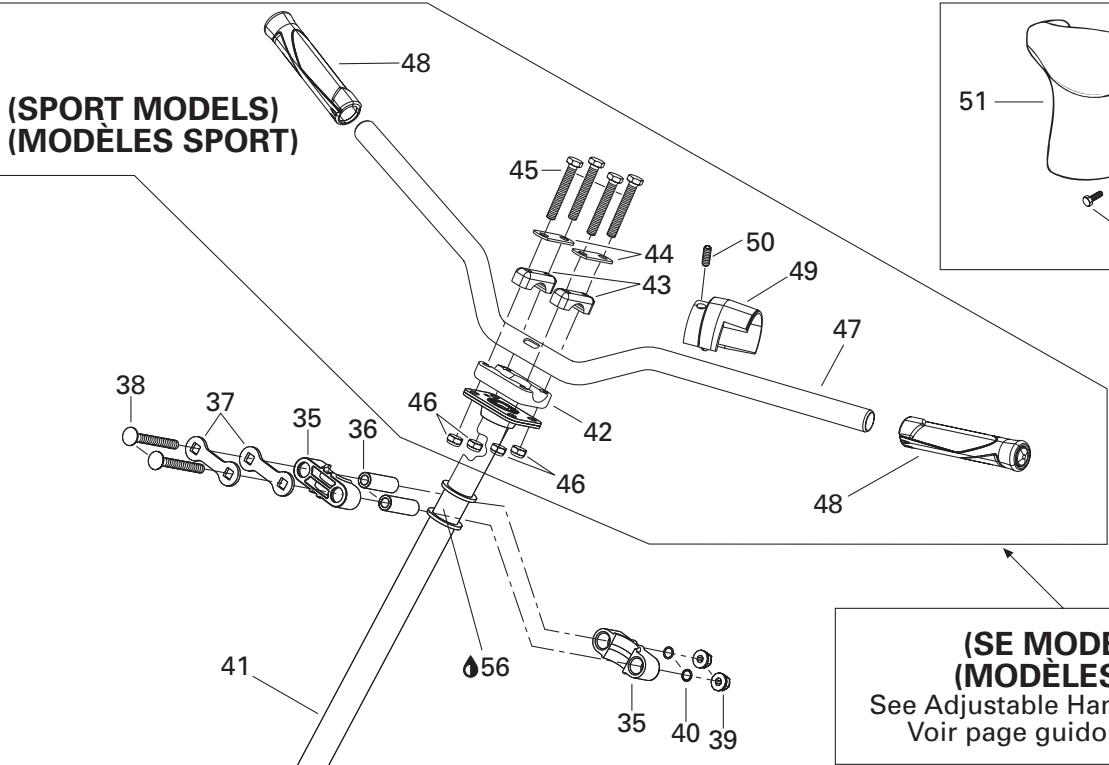
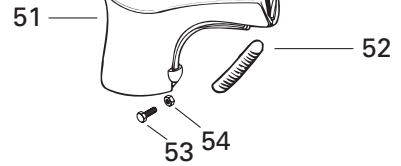

**(SE MODELS)
(MODELES SE)**
See Adjustable Handle Bar Page/
Voir page guidon ajustable

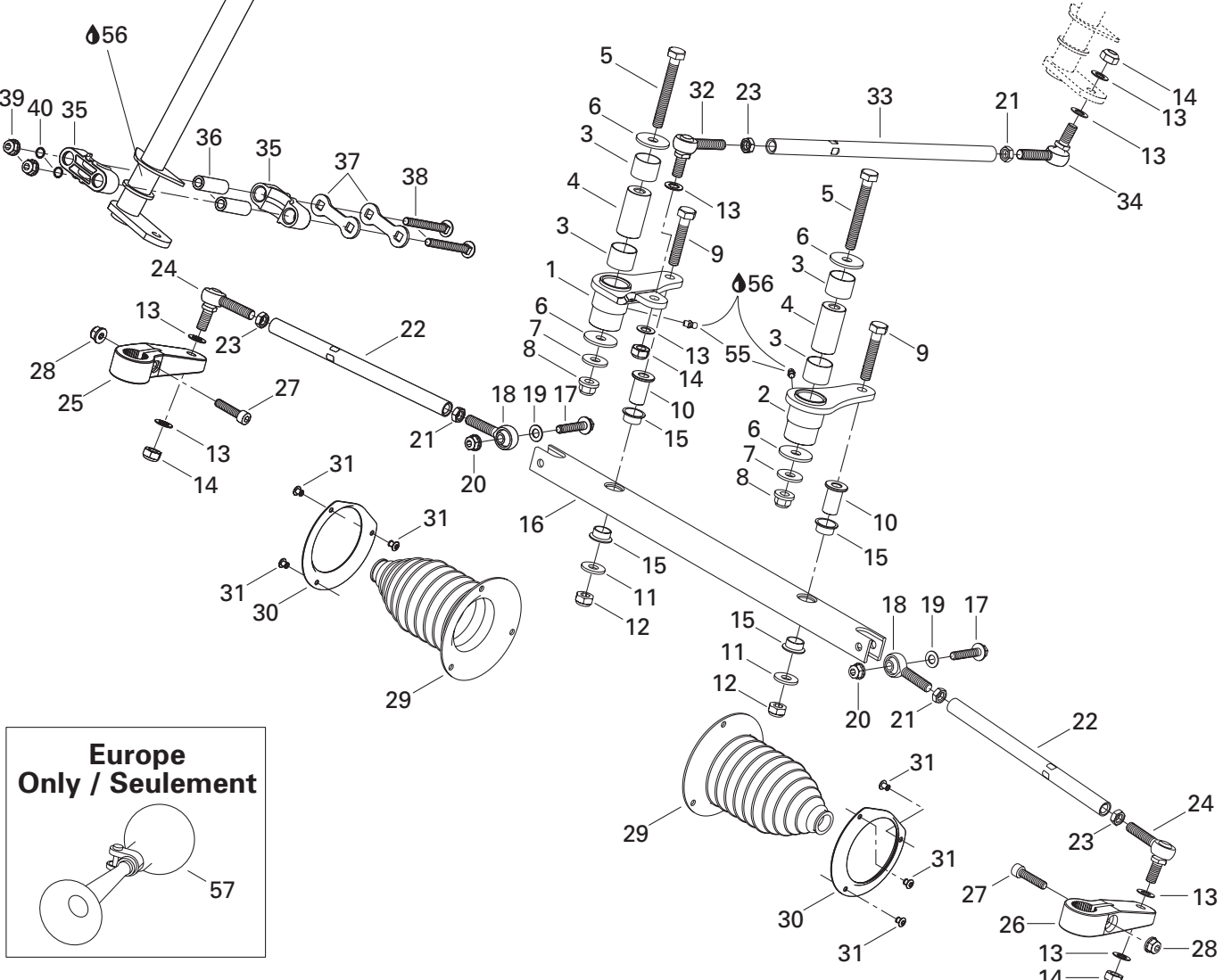

**Europe
Only / Seulement**

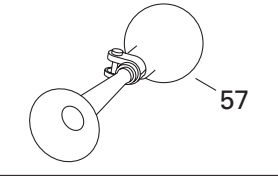

**STEERING AND FRONT SUSPENSION/
DIRECTION ET SUSPENSION AVANT**

STEERING SYSTEM /
SYSTÈME DE DIRECTION

GRAND TOURING 700

GRAND TOURING 600

GRAND TOURING 500

41	506 147 100	Main tube (SPORT)	Arbre de direction (SPORT)	1	1	1
	506 151 429	Main tube (SE)	Arbre de direction (SE)	–	1	1
42	277 000 142	Steering clamp (SPORT)	Bride de direction (SPORT)	1	1	1
N 43	506 151 622	Steering support (SPORT)	Support guidon (SPORT)	2	2	2
44	506 151 196	Reinforcement (SPORT)	Renfort (SPORT)	2	2	2
45	207 085 544	Hex screw M8 x 55 (SPORT)	Vis hex M8 x 55 (SPORT)	4	4	4
46	232 581 414	Hex elastic nut M8 (SPORT)	Écrou hex élastique M8 (SPORT)	4	4	4
N 47	506 151 687	Handle bar (SPORT)	Guidon (SPORT)	1	1	1
N 48	506 151 714	Grip (SPORT)	Gaine (SPORT)	2	2	2
N 49	506 151 566	Adaptor (SPORT)	Adaptateur interrupteur de frein (SPORT) ..	1	1	1
N 50	206 581 244	Socket Set Screw M8 x 12 (SPORT)	Vis d'ajustement M8 x 12 (SPORT)	1	1	1
N 51	506 151 597	Steering pad (SPORT)	Coussinet de sécurité (SPORT)	1	1	1
52	572 106 200	Keyway (R.H.) (SPORT)	Mortaise (DR.) (SPORT)	1	1	1
N	506 151 661	Keyway (L.H.) (SPORT)	Mortaise (GA.) (SPORT)	1	1	1
53	208 652 044	Screw M5 x 20 (SPORT)	Vis M5 x 20 (SPORT)	2	2	2
54	233 251 414	Elastic Flanged Nut M5 (SPORT)	Écrou élastique à épaulement M5 (SPORT) ..	2	2	2
55	408 200 700	Grease fitting	Raccord de graissage	2	2	2
56	413 711 500	Synthetic grease	Graisse synthétique	@	@	@
57	415 040 700	Horn (Europe)	Klaxon (Europe)	1	1	1

**(SE MODELS)
(MODÈLES SE)**

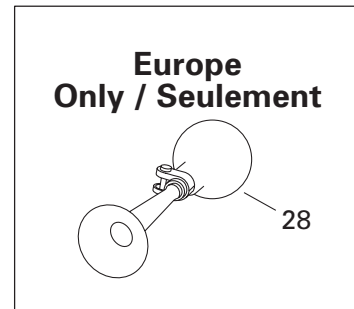
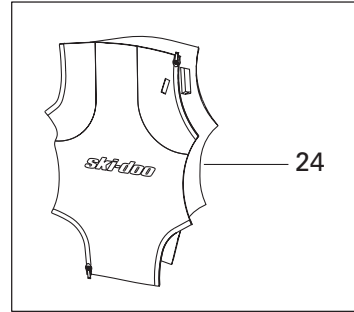
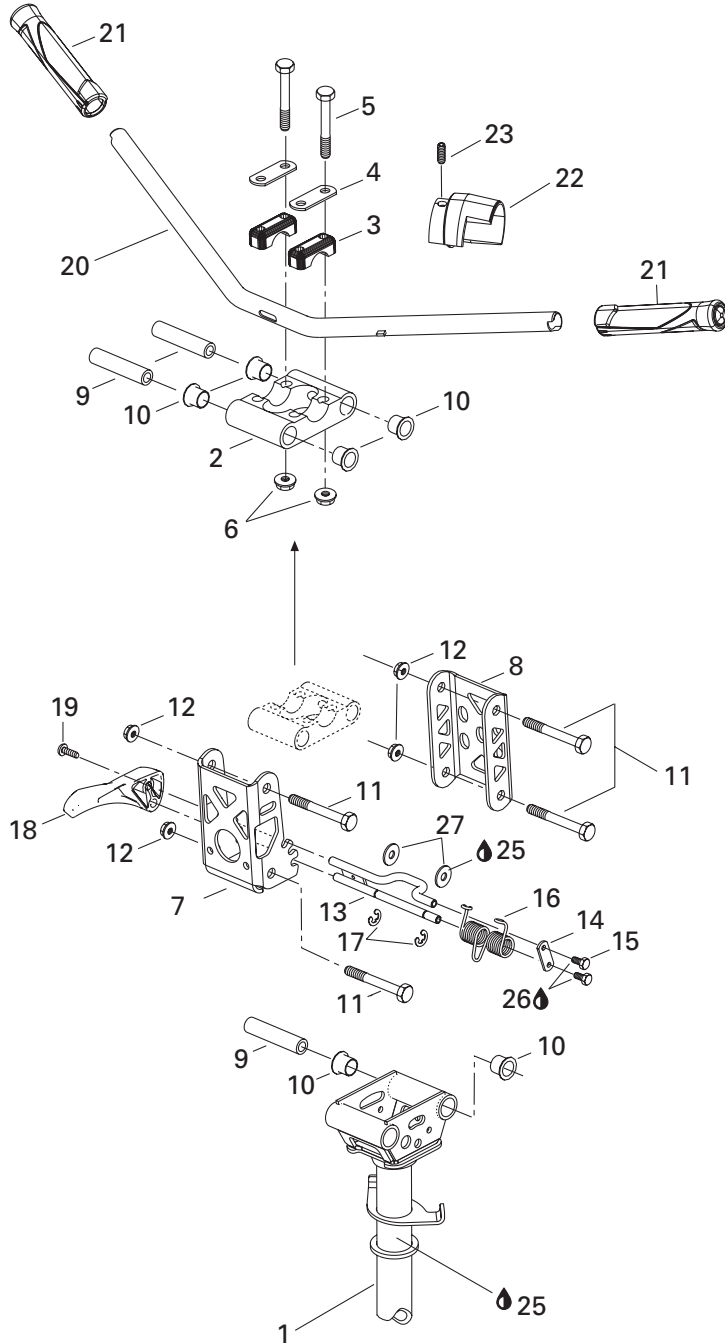

STEERING AND FRONT SUSPENSION/ DIRECTION ET SUSPENSION AVANT

ADJUSTABLE HANDLE BAR (SE)/
GUIDON AJUSTABLE (SE)

GRAND TOURING 700

GRAND TOURING 600

GRAND TOURING 500

1	506 151 429	Main Tube	Arbre de direction	-	1	1
2	506 151 147	Mach. Clamp	Bride usinée	-	1	1
N 3	506 151 622	Steering Support	Support de guidon	-	2	2
4	506 151 196	Reinforcement	Renfort	-	2	2
5	207 086 044	Hex. Screw M8 x 60	Vis hex. M8 x 60	-	4	4
6	233 281 414	Elastic Stop Nut M8	Écrou d'arrêt élastique M8	-	4	4
7	506 151 156	Front Arm	Bras avant	-	1	1
8	506 151 152	Rear Arm	Bras arrière	-	1	1
9	506 151 146	Spacer	Entretoise	-	4	4
10	506 151 153	Cushion	Coussinet	-	8	8
11	207 688 044	Hex. Flanged Screw M8 x 80	Vis hex. à épaulement M8 x 80	-	4	4
12	233 281 414	Elastic Flanged Nut M8	Écrou élastique à épaulement	-	4	4
13	506 151 162	Lock	Barrure	-	1	1
14	506 151 240	Plate	Plaque	-	1	1
15	207 141 044	Hex. Screw M4 x 10	Vis hex. M4 x 10	-	2	2
16	506 151 219	Spring	Ressort	-	1	1
17	414 274 500	Circlip	Circlip	-	2	2
18	506 151 188	Handle	Manette	-	1	1
19	205 041 284	Socket Head Screw M4 x 12	Vis creuse à 6 pans M4 x 12	-	1	1
N 20	506 151 685	Handlebar	Guidon	-	1	1
N 21	506 151 714	Grip	Gaine	-	2	2
N 22	506 151 566	Adaptor	Adaptateur interrupteur de frein	-	1	1
N 23	206 581 244	Socket Set Screw M8 x 12	Vis d'ajustement M8 x 12	-	1	1
N 24	506 151 598	Steering Padding	Coussinet de sécurité	-	1	1
25	413 711 500	Synthetic Grease	Graisse synthétique	-	@	@
26	293 800 060	Loctite 243, 10 ml	Loctite 243, 10 ml	-	@	@
27	517 302 265	Washer	Rondelle	-	2	2
28	415 040 700	Horn	Avertisseur	-	1	1

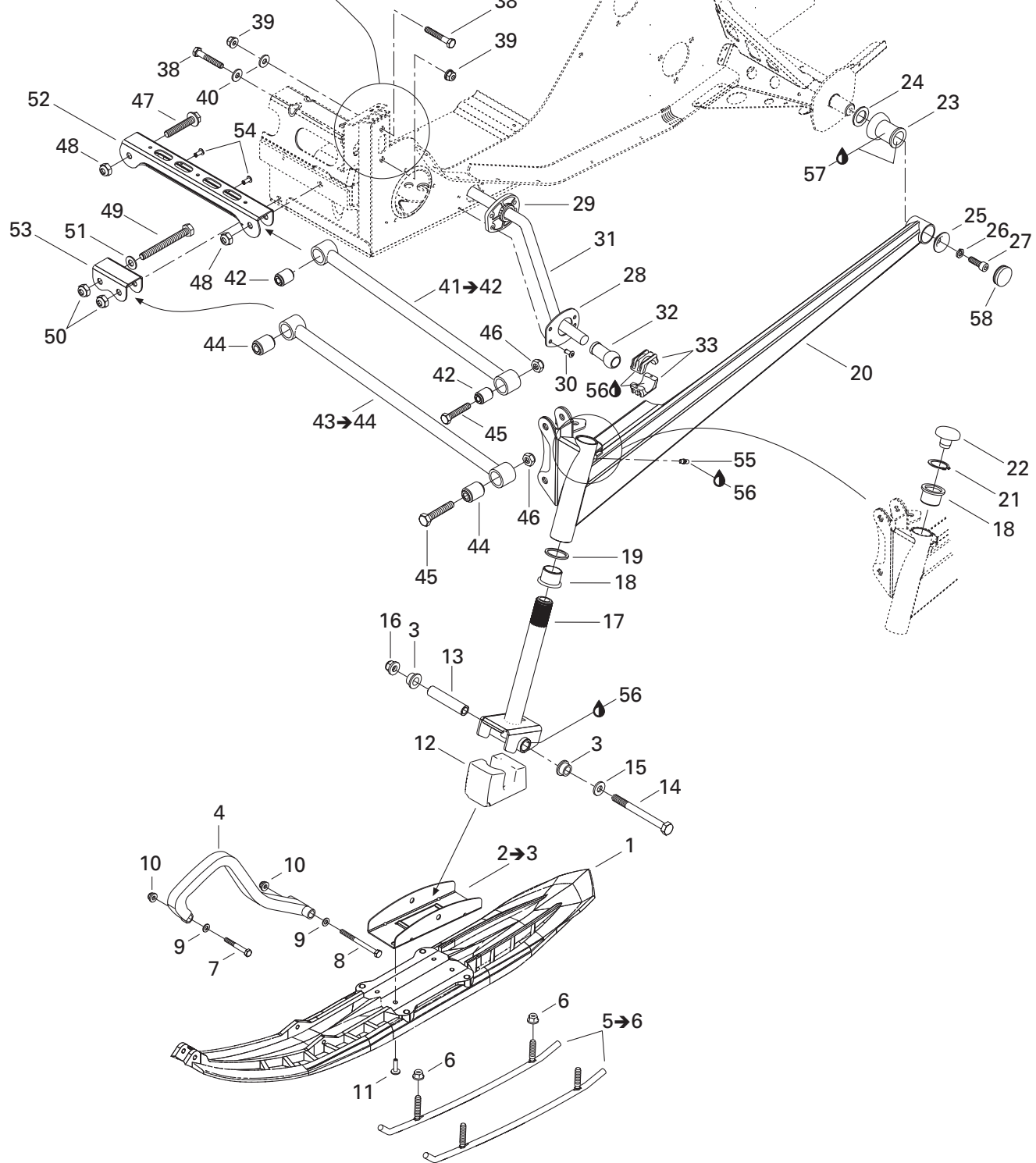
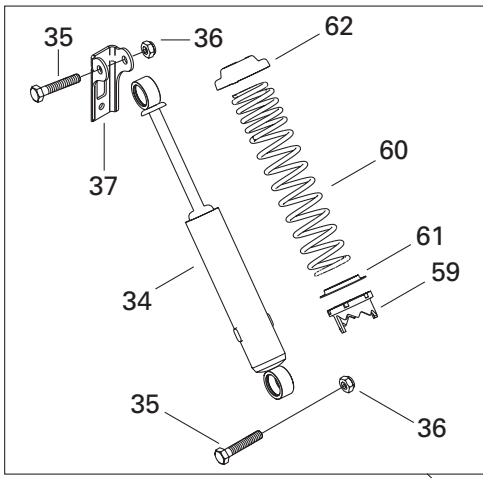

STEERING AND FRONT SUSPENSION/ DIRECTION ET SUSPENSION AVANT

FRONT SUSPENSION AND SKI/
SUSPENSION AVANT ET SKI

GRAND TOURING 700

GRAND TOURING 600

GRAND TOURING 500

1	505 070 727	Precision ski (black)	Ski de précision (noir)	2	2	2
2→3	505 070 764	Bridge ass'y	Pont assemblé	2	2	2
3	505 070 001	Bushing	Douille	4	4	4
N 4	505 070 963	Handle (black)	Poignée (noir)	2	2	2
5→6	860 504 900	Carbide runner kit	Ens lisse au carbure	4	4	4
6	233 201 414	Hex flanged elastic nut M10	Écrou hex à épaulement élastique M10	8	8	8
7	207 085 044	Hex screw M8 x 50	Vis hex M8 x 50	2	2	2
8	207 089 044	Hex screw M8 x 90	Vis hex M8 x 90	2	2	2
9	234 081 410	Flat washer M8	Rondelle plate M8	4	4	4
10	233 281 414	Hex flanged elastic nut M8	Écrou hex à épaulement élastique M8	4	4	4
11	293 150 090	Pop rivet 1/4"	Rivet pop 1/4"	8	8	8
12	506 151 233	Ski stopper	Butée de ski	2	2	2
13	506 133 300	Spacer	Entretoise	2	2	2
14	250 000 001	Hex screw M10 x 110	Vis hex M10 x 110	2	2	2
15	732 900 049	Washer	Rondelle	2	2	2
16	732 610 084	Flanged nut M10	Écrou à épaulement M10	2	2	2
17	506 151 234	Ski leg	Jambe de ski	2	2	2
18	505 070 003	Cushion	Coussinet	4	4	4
19	505 070 004	Washer	Rondelle	2	2	2
20	505 070 645	R.h. arm	Bras oscillant droite	1	1	1
	505 070 646	L.h. arm	Bras oscillant gauche	1	1	1
21	371 910 400	Circlip	Circlip	2	2	2
22	572 091 300	Cap	Bouchon	2	2	2
23	570 062 200	Damper	Amortisseur de caoutchouc	2	2	2
24	503 146 700	Washer	Rondelle	2	2	2
25	506 115 800	Cup	Coupole	2	2	2
26	234 181 401	Lock washer M8	Rondelle frein M8	2	2	2
27	205 582 544	Socket screw M8 x 25 (Scotch Grip)	Vis allen M8 x 25 (Scotch Grip)	2	2	2
28	505 070 542	Plate	Plaque	2	2	2
29	505 070 139	Bushing	Douille	2	2	2
30	390 407 200	Pop rivet 3/16"	Rivet pop 3/16"	8	8	8
31	505 070 563	Stabilisator	Stabilisateur	1	1	1
32	505 070 819	Ball joint	Rotule	2	2	2
33	505 070 817	Sliding block	Coulisseau	4	4	4
N 34	505 071 113	Front shock	Amortisseur avant	2	2	2
35	207 005 544	Hex screw M10 x 55	Vis hex M10 x 55	4	4	4
36	233 601 416	Self locking elastic nut M10	Écrou autofreiné élastique M10	4	4	4
37	518 317 518	R.h. shock bracket	Attache d'amortisseur droite	1	1	1
	518 317 519	L.h. shock bracket	Attache d'amortisseur gauche	1	1	1
38	207 085 044	Hex screw M8 x 50	Vis hex M8 x 50	4	4	4

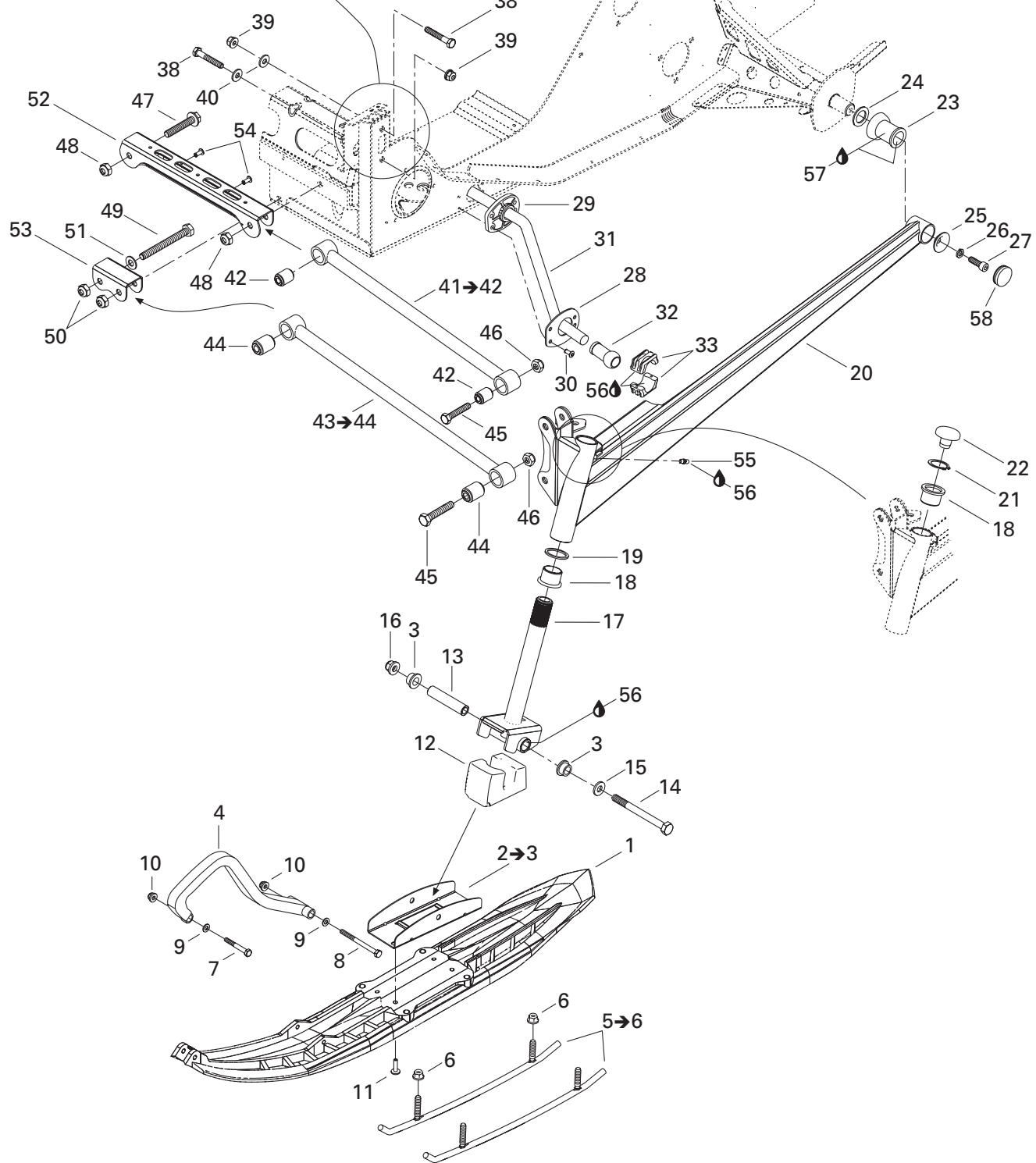
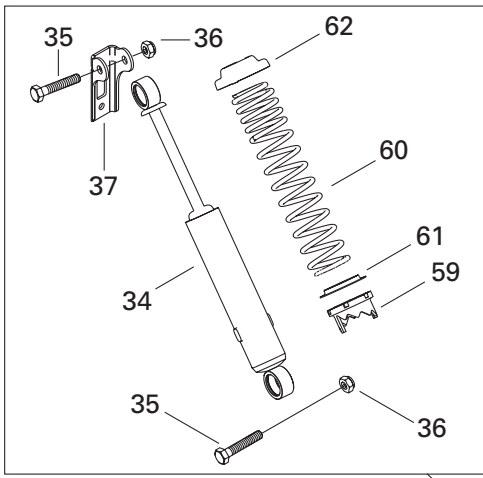

**STEERING AND FRONT SUSPENSION/
DIRECTION ET SUSPENSION AVANT**

FRONT SUSPENSION AND SKI/
SUSPENSION AVANT ET SKI

GRAND TOURING 700

GRAND TOURING 600

GRAND TOURING 500

39	233 281 414	Hex flanged elastic nut M8	Ecrou hex à épaulement élastique M8	4	4	4
40	506 151 245	Washer	Rondelle	4	4	4
41→42	505 070 580	Upper arm ass'y	Barreau supérieur assemblé	2	2	2
42	505 070 025	Bushing	Coussinet	4	4	4
43→44	505 070 402	Lower arm ass'y	Barreau inférieur assemblé	2	2	2
44	505 070 025	Bushing	Coussinet	4	4	4
45	207 005 544	Hex screw M10 x 55	Vis hex M10 x 55	4	4	4
46	233 601 416	Self locking elastic nut M10	Écrou autofreiné élastique M10	4	4	4
47	207 605 544	Hex flanged screw M10 x 55	Vis hex à épaulement M10 x 55	2	2	2
48	233 601 416	Self locking elastic nut M10	Écrou autofreiné élastique M10	2	2	2
49	207 009 544	Hex screw M10 x 95	Vis hex M10 x 95	2	2	2
50	233 601 416	Self locking elastic nut M10	Écrou autofreiné élastique M10	2	2	2
51	234 001 410	Flat washer M10	Rondelle plate M10	2	2	2
52	505 070 010	Upper arm bracket	Attache de barreau supérieur	1	1	1
53	505 070 011	Lower arm bracket	Attache de barreau inférieur	1	1	1
54	390 402 200	Pop rivet 3/16"	Rivet pop 3/16"	2	2	2
55	408 200 700	Grease fitting	Raccord de graissage	2	2	2
56	413 711 500	Synthetic grease	Graisse synthétique	@	@	@
57	293 550 014	Grease, Super lube	Graisse, Super lube	@	@	@
58	572 045 900	Cap	Capuchon	2	2	2
59	503 183 700	Cam	Came	2	2	2
60	505 070 686	Spring	Ressort	2	2	2
61	503 187 500	Spring Guide	Guide de ressort	2	2	2
62	503 140 600	Spring Stopper	Butée de ressort	2	2	2

REAR SUSPENSION/ SUSPENSION ARRIÈRE

REAR SUSPENSION/
SUSPENSION ARRIÈRE

GRAND TOURING 700

GRAND TOURING 600

GRAND TOURING 500

N 1	503 190 107	Runner (SE)	Rail (SE)	—	2	2
N 1	503 190 115	Runner (SPORT)	Rail (SPORT)	2	2	2
2	503 189 639	Runner Shoe	Glissière	2	2	2
3	208 562 560	Countersunk Head Screw M6 x 25	Vis bombée M6 x 25	2	2	2
4	232 561 414	Elastic Stop Nut M6	Écrou d'arrêt élastique M6	2	2	2
5	572 075 400	Runner Protector	Protecteur de rail	2	2	2
6	207 152 544	Hex. Screw M5 x 25	Vis hex. M5 x 25	2	2	2
7	232 551 414	Elastic Stop Nut M5	Écrou d'arrêt élastique M5	6	6	6
8	391 301 600	Flat Washer	Rondelle plate	4	4	4
9	570 063 000	Rubber Stopper	Butée de caoutchouc	4	4	4
10	572 084 800	Stopper Reinforcement	Renfort de butée	4	4	4
11	207 054 044	Hex. Screw M5 x 40	Vis hex. M5 x 40	4	4	4
12	391 301 700	Flat Washer	Rondelle plate	8	8	8
13	207 088 044	Hex. Screw M8 x 80 (SPORT)	Vis hex. M8 x 80 (SPORT)	2	2	2
N 14→15	503 190 213	Wheel 139 mm Ass'y (SPORT)	Roue 139 mm ass. (SPORT)	2	2	2
15	405 404 500	Ball Bearing 6205 (SPORT)	Roulement à billes 6205 (SPORT)	2	2	2
16	503 173 700	Washer (SPORT)	Rondelle (SPORT)	4	4	4
	503 173 700	Washer (SE)	Rondelle (SE)	—	6	6
N 17→18	503 190 211	Wheel 139 mm (SPORT)	Roue 139 mm (SPORT)	4	4	4
N	503 190 211	Wheel 139 mm (SE)	Roue 139 mm (SE)	—	6	6
18	405 404 500	Ball Bearing 6205 (SPORT)	Roulement à billes 6205 (SPORT)	4	4	4
	405 404 500	Ball Bearing 6205 (SE)	Roulement à billes 6205 (SE)	—	6	6
19	503 189 679	Support	Support	6	6	6
20	503 183 100	Washer	Rondelle	6	6	6
21	207 088 544	Hex. Screw M8 x 85 (SPORT)	Vis hex. M8 x 85 (SPORT)	4	4	4
	207 088 544	Hex. Screw M8 x 85 (SE)	Vis hex. M8 x 85 (SE)	—	6	6
22	233 281 414	Elastic Flanged Stop Nut M8	Écrou d'arrêt élastique à épaulement M8	12	12	12
23	570 063 600	Wheel Cap	Capuchon de roue	8	8	8
24	572 089 000	Labyrinth Seal	Joint de labyrinthe	6	6	6
25	207 182 544	Hex. Screw M8 x 25	Vis hex. M8 x 25	6	6	6
26	503 189 160	Tensioner Spacer	Espaceur de tendeur	2	2	2
27	503 155 300	Tensioner	Tendeur	2	2	2
28	207 063 044	Hex. Screw M6 x 30	Vis hex. M6 x 30	4	4	4
29	233 261 414	Elastic Flanged Stop Nut M6	Écrou d'arrêt élastique à épaulement M6	4	4	4
30	230 100 044	Hex. Screw M10 x 100	Vis hex. M10 x 100	2	2	2
31	233 601 416	Elastic Locking Nut M10	Écrou autofreiné élastique M10	2	2	2
32→33	503 189 578	Wheel 165 mm (Full Moon)	Roue 165 mm (pleine lune)	2	2	2
33	405 404 500	Ball Bearing 6205	Roulement à billes 6205	2	2	2
34	503 160 700	Rear Axle	Essieu arrière	1	1	1
35	250 000 019	Hex. Screw with Nylon	Vis hex. avec nylon	2	2	2

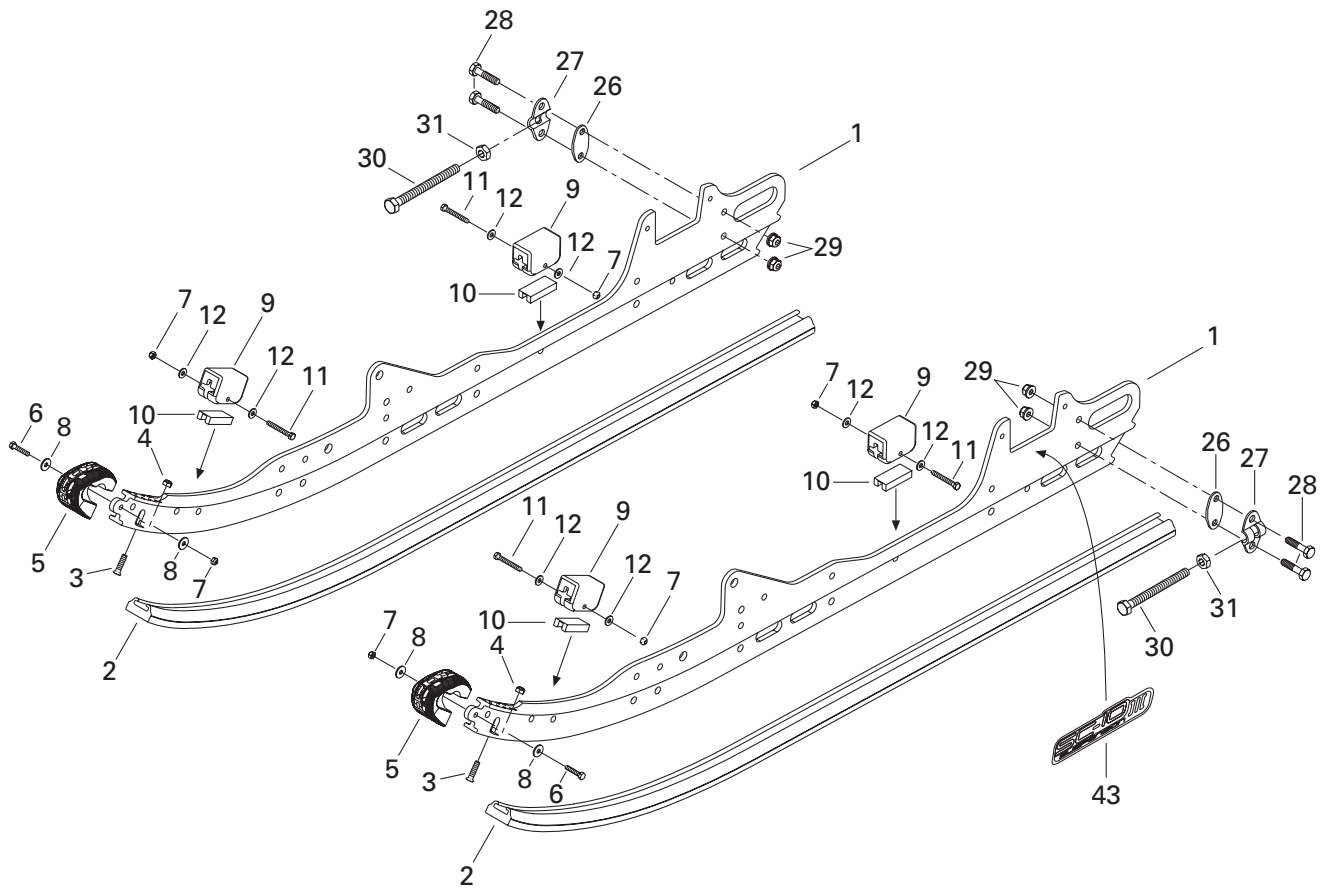
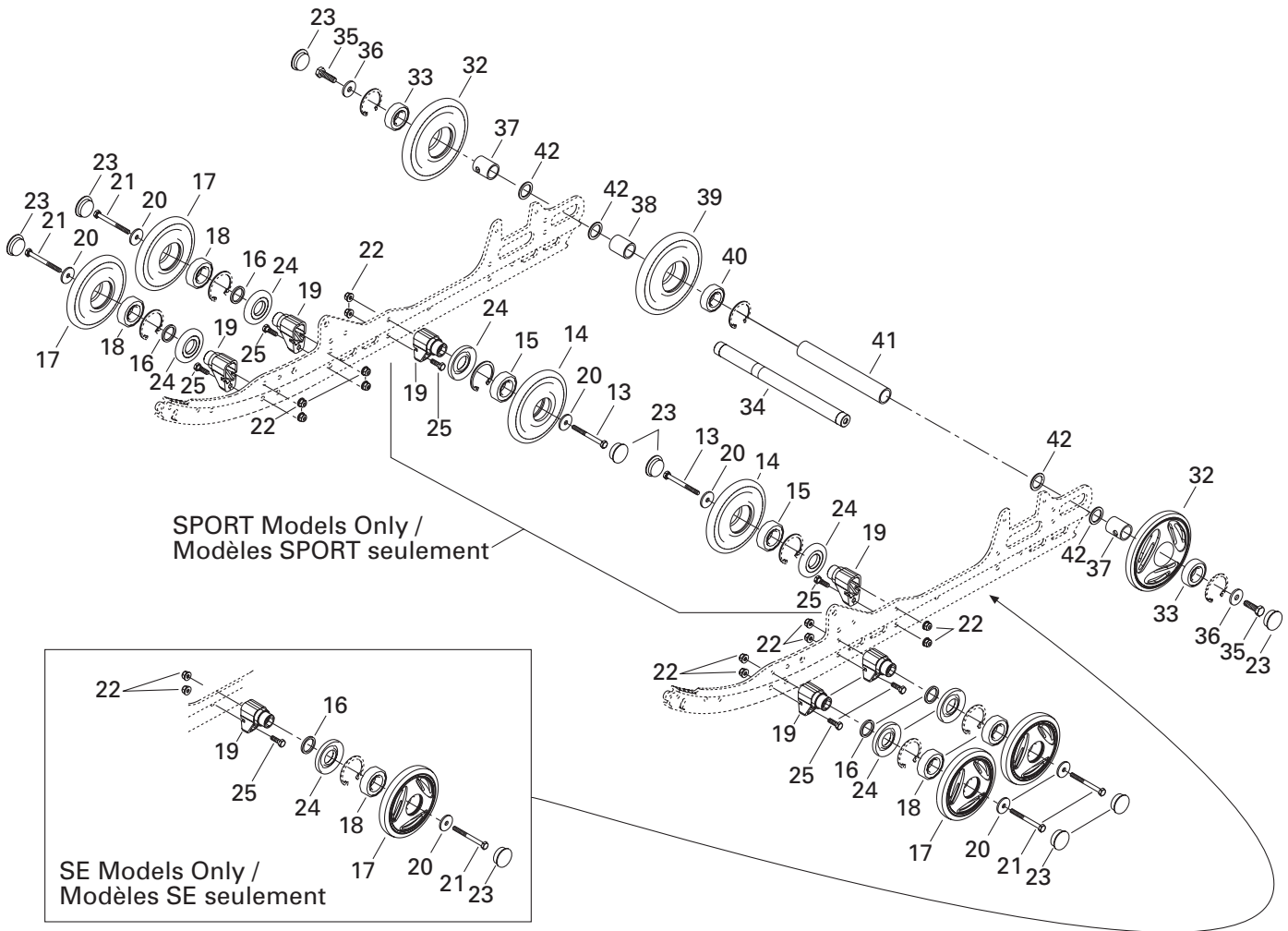

**REAR SUSPENSION/
SUSPENSION ARRIÈRE**

REAR SUSPENSION/
SUSPENSION ARRIÈRE

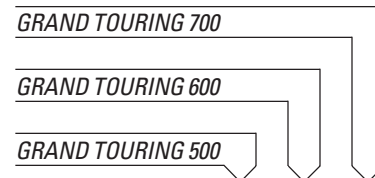

36	503 183 300	Washer	Rondelle	2	2	2
37	503 189 809	Outer Spacer	Entretoise extérieure	2	2	2
38	503 182 900	Inner Spacer (Short)	Entretoise intérieure (courte)	1	1	1
39→40	503 189 568	Wheel 165 Ass'y	Roue 165 ass.	1	1	1
40	405 404 500	Ball Bearing 6205	Roulement à billes 6205	1	1	1
41	503 183 000	Long Spacer	Entretoise supérieure longue	1	1	1
42	503 180 400	Washer	Rondelle	4	4	4
43	516 001 248	Suspension Decal	Décalque suspension	2	2	2

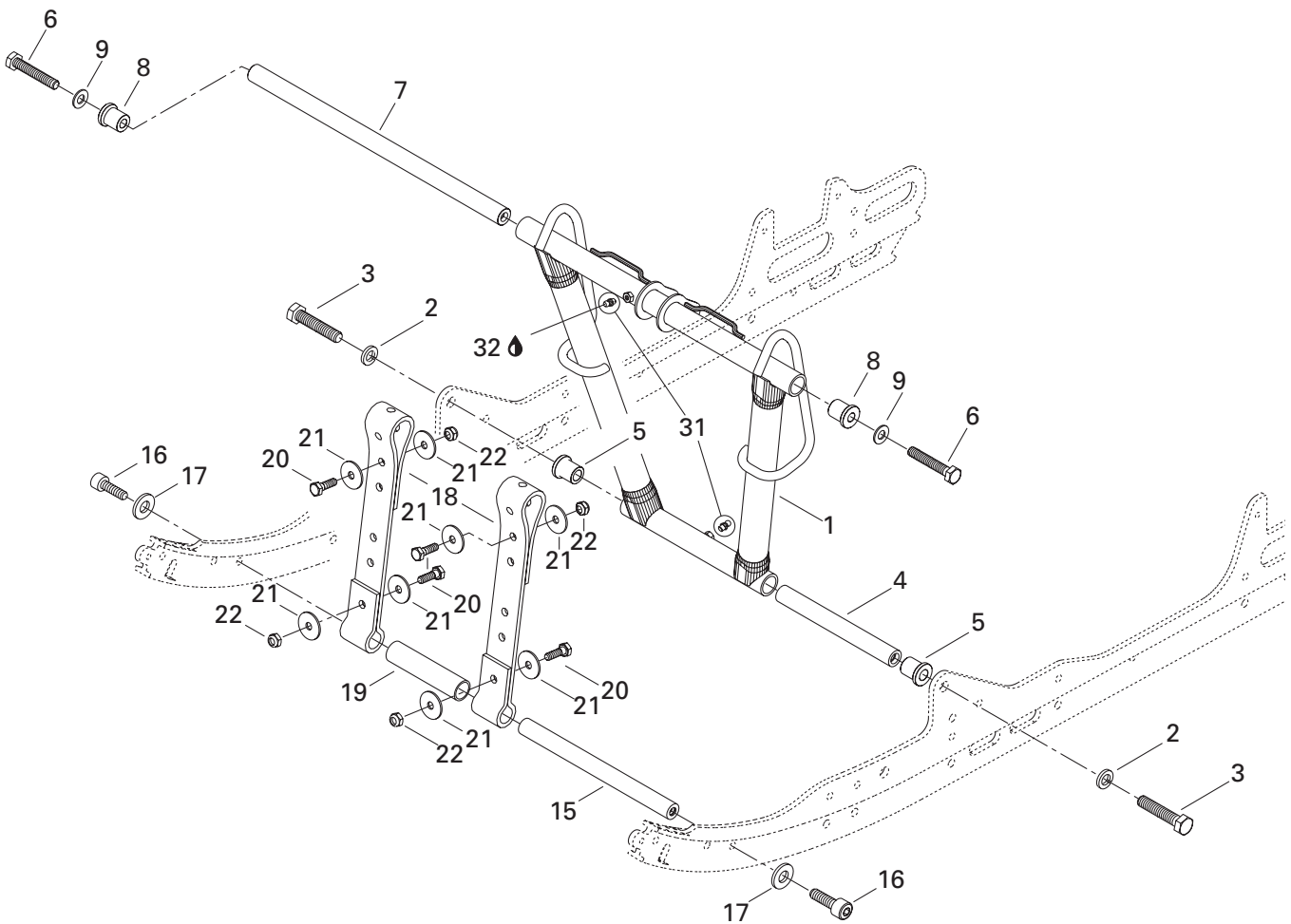
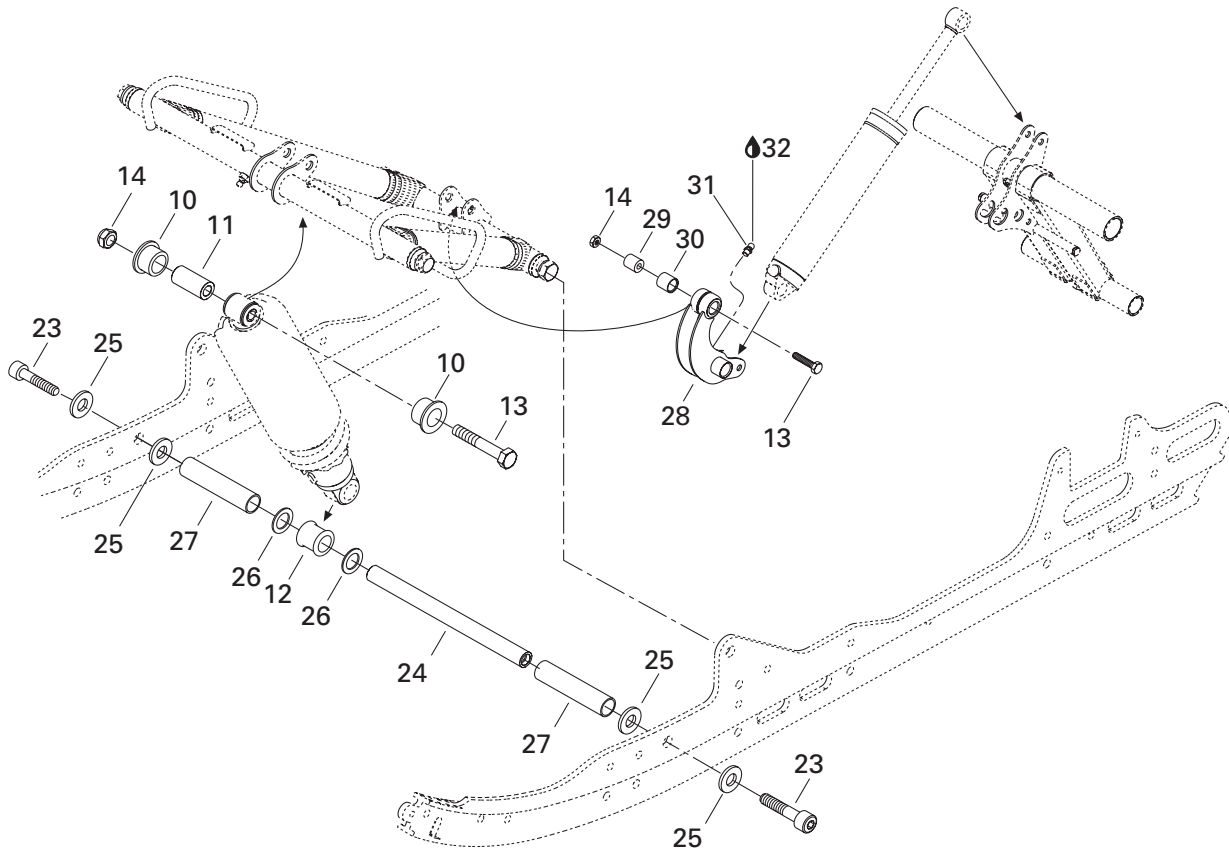

REAR SUSPENSION/ SUSPENSION ARRIÈRE

FRONT ARM/
BRAS AVANT

GRAND TOURING 700

GRAND TOURING 600

GRAND TOURING 500

1	503 189 292	Front Arm	Bras avant	1	1	1
2	503 189 276	Washer 12 mm	Rondelle 12 mm	2	2	2
3	207 226 044	Hex. Screw M12 x 60 (Scotch Grip)	Vis hex. M12 x 60 (Scotch Grip)	2	2	2
4	503 189 313	Shaft	Arbre	1	1	1
5	503 189 323	Cushion	Coussinet	2	2	2
6	207 205 544	Hex. Screw M10 x 55 (Scotch Grip)	Vis hex. M10 x 55 (Scotch Grip)	2	2	2
7	503 188 938	Shaft	Arbre	1	1	1
8	503 189 324	Cushion	Coussinet	2	2	2
9	732 900 049	Flat Washer 10 mm	Rondelle plate 10 mm	2	2	2
10	503 189 117	Cushion	Coussinet	2	2	2
11	503 189 282	Bushing	Douille	1	1	1
12	503 189 271	Cushion	Coussinet	1	1	1
13	207 005 044	Hex. Screw M10 x 50	Vis hex. M10 x 50	2	2	2
14	233 601 416	Elastic Stop Nut M10	Écrou d'arrêt élastique M10	2	2	2
15	503 189 562	Axle	Axe	1	1	1
16	205 503 544	Socket Head Screw M10 x 35 (Scotch Grip) .	Vis Allen M10 x 35 (Scotch Grip)	2	2	2
17	503 189 564	Washer 10 mm	Rondelle 10 mm	2	2	2
18	503 189 362	Stopper Strap	Courroie d'arrêt	2	2	2
19	503 189 265	Spacer	Entretoise	1	1	1
20	207 182 544	Hex. Screw M8 x 25	Vis hex. M8 x 25	4	4	4
21	224 081 301	Flat Washer	Rondelle plate	8	8	8
22	232 581 414	Elastic Stop Nut M8	Écrou d'arrêt élastique M8	4	4	4
23	205 523 544	Socket Head Screw M12 x 35 (Scotch Grip) .	Vis Allen M12 x 35 (Scotch Grip)	2	2	2
24	503 189 272	Center Shock Shaft	Arbre d'amortisseur central	1	1	1
25	503 189 276	Washer	Rondelle	4	4	4
26	503 189 273	Washer	Rondelle	2	2	2
27	503 189 274	Spacer	Entretoise	2	2	2
28	503 189 845	Rocker	Culbuteur	1	1	1
29	503 189 388	Rocker Axle	Axe de culbuteur	1	1	1
30	503 189 626	Cushion	Coussinet	1	1	1
31	408 200 700	Grease Fitting	Graisser	3	3	3
32	413 711 500	Synthetic Grease	Graisse synthétique	@	@	@

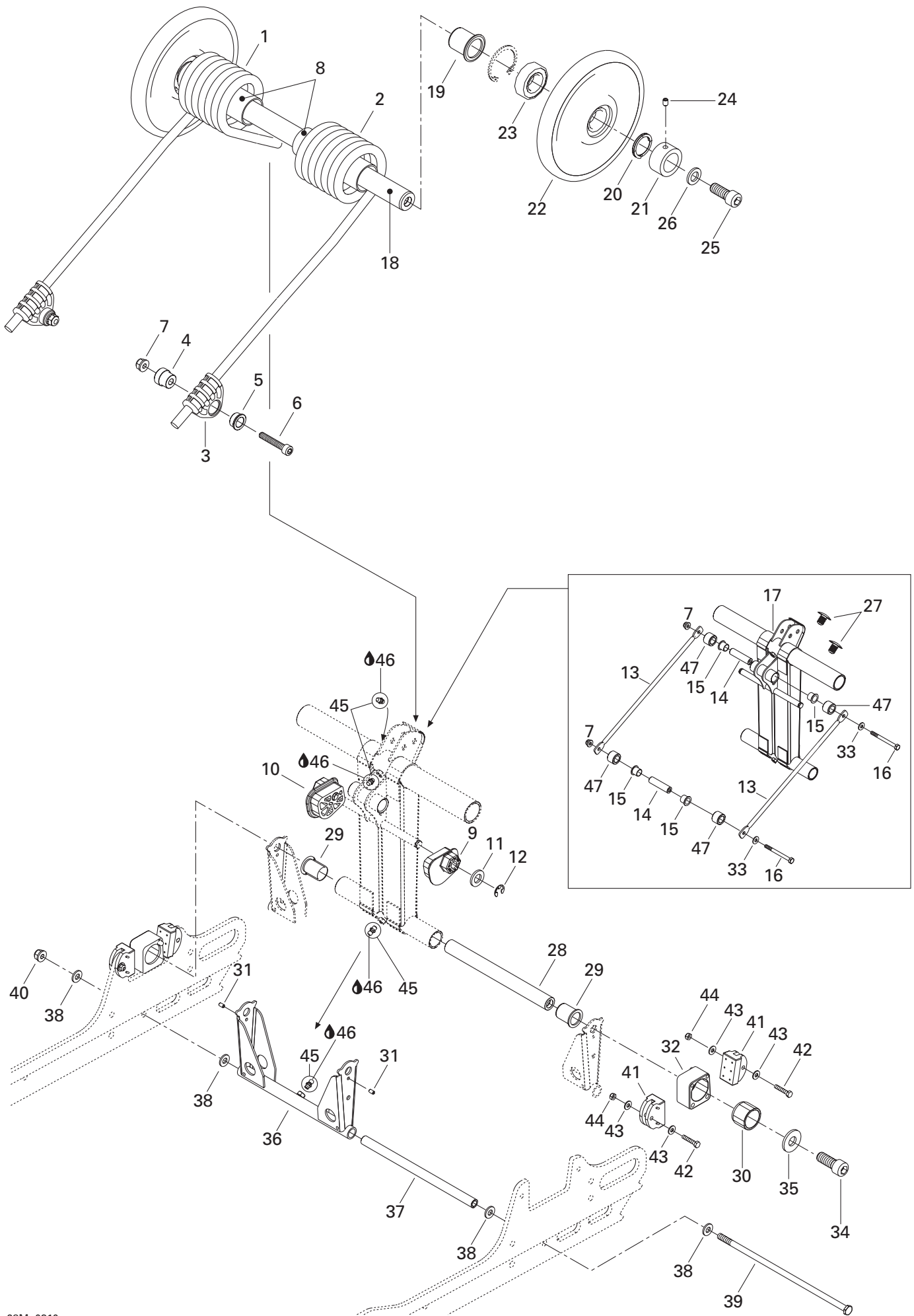

REAR SUSPENSION/ SUSPENSION ARRIÈRE

REAR ARM/
BRAS ARRIÈRE

GRAND TOURING 700

GRAND TOURING 600

GRAND TOURING 500

1	503 189 522	R.H. Spring (SE-AIR SHOCK) (600 SE EUROPE)	Ressort DR (SE-AIR SHOCK) (600 SE EUROPE)	—	1	1
	503 189 902	R.H. Spring (SE)	Ressort DR (SE)	—	1	1
	503 189 992	R.H. Spring (SPORT)	Ressort DR (SPORT)	1	1	1
2	503 189 524	L.H. Spring (SE-AIR SHOCK) (600 SE EUROPE)	Ressort GA (SE-AIR SHOCK) (600 SE EUROPE)	—	1	1
	503 189 904	L.H. Spring (SE)	Ressort GA (SE)	—	1	1
	503 189 994	L.H. Spring (SPORT)	Ressort GA (SPORT)	1	1	1
3	503 189 657	Spring Support	Support de ressort	2	2	2
4	503 188 934	Axle-Spring Guide	Axe de guide de ressort	2	2	2
5	503 188 929	Cushion Retainer	Coussinet de retenue	2	2	2
6	205 084 544	Socket Head Screw M8 x 45	Vis Allen M8 x 45	2	2	2
7	233 281 414	Elastic Flanged Stop Nut M8	Écrou d'arrêt élastique à épaulement M8 .	4	4	4
8	503 189 105	Plastic Bushing	Douille de plastique	2	2	2
N 9	503 190 023	L.H. Cam Adjuster	Réglage de came GA	1	1	1
N 10	503 190 022	R.H. Cam Adjuster	Réglage de came DR	1	1	1
11	234 021 410	Flat Washer 12 mm	Rondelle plate 12mm	2	2	2
12	293 370 013	Circlip	Criclip	2	2	2
N 13	503 190 111	Tie Rod	Tige d'accouplement	1	1	1
14	503 189 815	Axle bar (SPORT)	Barre d'axe (SPORT)	2	2	2
N	503 190 113	Axle bar (SE)	Barre d'axe (SE)	—	2	2
15	503 150 200	Cushion	Coussinet	4	4	4
16	230 083 044	Hex screw M8 x 130 (SE)	Vis hex. M8 x 130 (SE)	—	2	2
	207 089 044	Hex flanged screw M8 x 90 (SPORT)	Vis hex. à épaulement M8 x 90 (SPORT)	2	2	2
N 17	503 190 110	Rear arm	Bras arrière	1	1	1
18	503 189 412	Upper axle	Axe supérieur	1	1	1
19	503 189 288	Cushion	Coussinet	2	2	2
20	503 189 146	Axle spring	Ressort d'axe	2	2	2
21	503 189 147	Retainer ring	Anneau de retenue	2	2	2
N 22-23	503 190 269	Wheel 165 ass'y	Roue 165 ass.	2	2	2
23	405 404 500	Ball bearing 6205	Roulement à billes 6205	2	2	2
24	206 260 844	Socket head set screw M6 x 8	Vis de pression Allen M6 x 8	2	2	2
25	205 523 544	Socket screw M12 x 35 (Scotch Grip)	Vis Allen M12 x 35 (Scotch Grip)	2	2	2
26	503 189 276	Washer	Rondelle	2	2	2
27	414 644 300	Dart	Dard	2	2	2
28	503 189 413	Rear lower axle	Axe inférieur arrière	1	1	1
29	503 189 286	Cushion	Coussinet	2	2	2
30	503 189 488	Block guide	Guide de bloc	2	2	2
31	250 400 005	Dowel pin 4 x 8 mm	Goupille 4 x 8 mm	2	2	2
32	503 189 152	L.h. block	Bloc GA	1	1	1
	503 189 170	R.h. block	Bloc DR	1	1	1
33	224 081 201	Flat washer	Rondelle plate	2	2	2

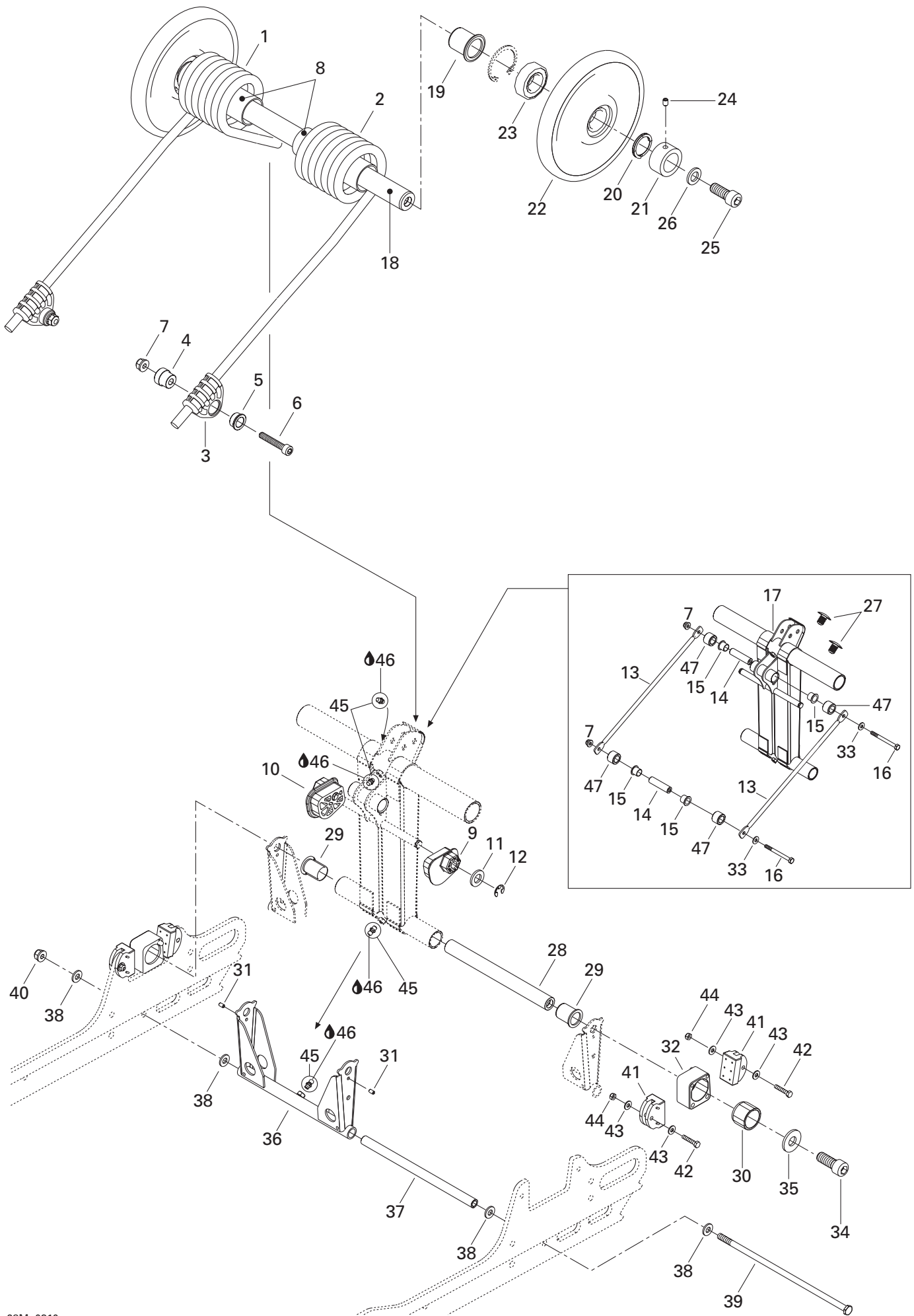

REAR SUSPENSION/ SUSPENSION ARRIÈRE

REAR ARM/
BRAS ARRIÈRE

GRAND TOURING 700

GRAND TOURING 600

GRAND TOURING 500

				GRAND TOURING 700	GRAND TOURING 600	GRAND TOURING 500
34	205 523 544	Socket head screw M12 x 35 (scotch grip)	Vis Allen M12 x 35 (Scotch Grip).....	2	2	2
35	503 189 276	Flat washer 12 mm	Rondelle plate 12 mm	2	2	2
36	503 189 819	Pivot arm	Jumelle	1	1	1
37	503 189 156	Pivot arm axle	Axe de jumelle	1	1	1
38	503 189 157	Washer	Rondelle	4	4	4
39	732 601 198	Long bolt M8	Boulon Long M8	1	1	1
40	233 281 414	Elastic flanged stop nut M8	Écrou d'arrêt élastique à épaulement M8	1	1	1
41	503 189 608	Block stopper	Butée de bloc	4	4	4
42	207 053 044	Hex screw M5 x 30	Vis hex. M5 x 30	4	4	4
43	250 200 016	Flat washer 5 mm	Rondelle plate 5 mm	8	8	8
44	232 551 414	Elastic stop nut M5	Écrou d'arrêt élastique M5	4	4	4
45	408 200 700	Grease fitting	Raccord de graissage	4	4	4
46	413 711 500	Synthetic grease	Graisse synthétique	@	@	@
N 47	503 190 114	Spacer (SE)	Espaceur (SE)	–	4	4

REAR SUSPENSION / SUSPENSION ARRIÈRE

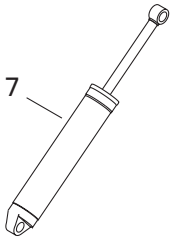
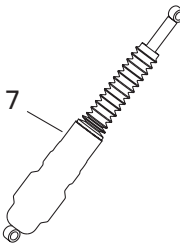
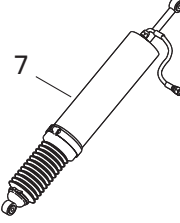
SPORT MODELS/ MODÈLES SPORT	SE MODELS/ MODÈLES SE	SE-AIR MODELS/ MODÈLES SE-AIR
		 <p data-bbox="795 661 1372 724">See "Air Shock and Compressor" Page/ Voir page "amortisseur à air et compresseur"</p>

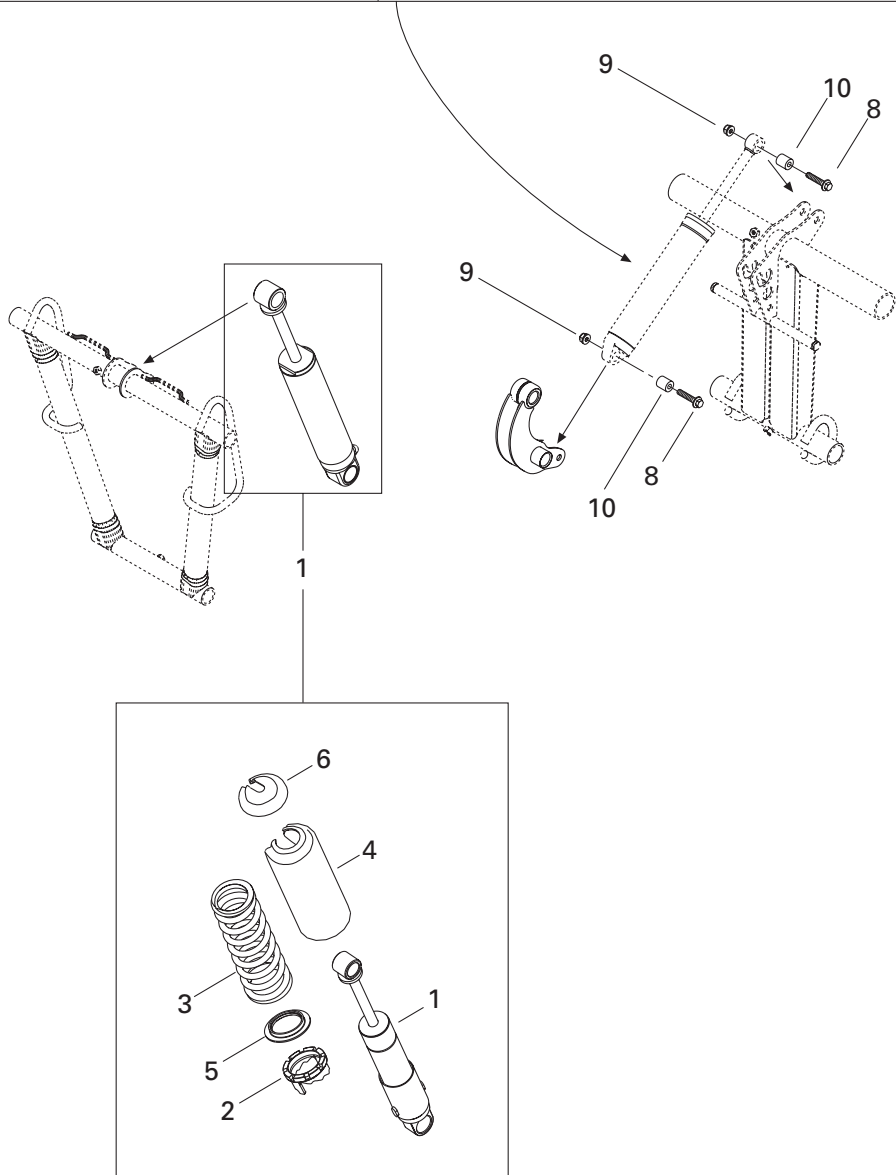

REAR SUSPENSION/ SUSPENSION ARRIÈRE

REAR SUSPENSION SHOCKS/
AMORTISSEURS DE SUSPENSION ARRIÈRE

GRAND TOURING 700

GRAND TOURING 600

GRAND TOURING 500

				GRAND TOURING 700	GRAND TOURING 600	GRAND TOURING 500
N 1	503 190 026	Center Shock	Amortisseur central	1	1	1
2	505 070 150	Cam 45°	Came 45°	1	1	1
3	503 189 659	Spring	Ressort	1	1	1
4	503 188 930	Protector	Protecteur	1	1	1
5	517 184 300	Spring Guide	Guide ressort	1	1	1
6	503 140 600	Spring Stopper	Butée de ressort	1	1	1
N 7	503 190 005	Rear Shock (SE)	Amortisseur arrière (SE)	–	1	1
N	415 128 448	Rear Air Shock (SE-AIR SHOCK)	Amortisseur arrière à air (SE-AIR SHOCK) .	–	1	1
N	415 190 259	Rear Shock (SPORT)	Amortisseur arrière (SPORT)	1	1	1
N	503 190 204	Rear Shock (500 SPORT EUROPE)	Amortisseur arrière (500 SPORT EUROPE)	1	–	–
8	207 684 044	Hex. Flanged Screw M8 x 40	Vis hex. à épaulement M8 x 40	2	2	2
9	233 281 414	Elastic Flanged Stop Nut M8	Écrou d'arrêt élastique à épaulement M8 .	2	2	2
10	414 936 000	Cushion	Coussinet	2	2	2

600 SE-AIR
700 SE-AIR

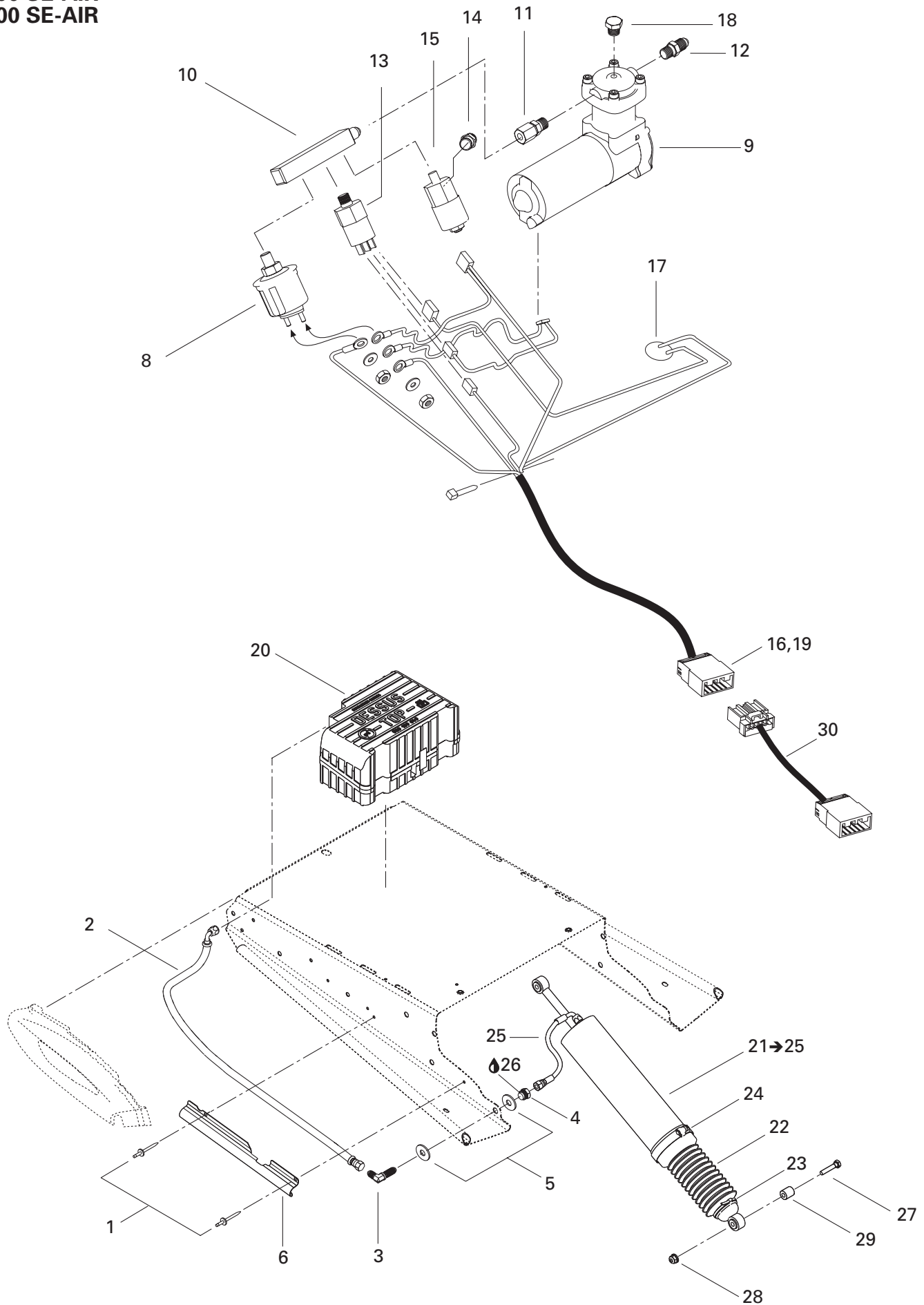

REAR SUSPENSION/ SUSPENSION ARRIÈRE

AIR SHOCK AND COMPRESSOR (SE-AIR SHOCK)/
AMORTISSEUR À AIR ET COMPRESSEUR (SE-AIR SHOCK)

GRAND TOURING 700

GRAND TOURING 600

GRAND TOURING 500

1	390 402 200	Pop Rivet 3/16"	Pop rivet 3/16"	-	2	2
2	503 189 758	Pneumatic Line	Conduit pneumatique	-	1	1
3	503 189 756	Pneumatic Junction	Raccord pneumatique	-	1	1
4	503 189 846	Junction Nut	Écrou raccord	-	1	1
5	503 189 264	Washer	Rondelle	-	2	2
N 6	503 190 318	Protector	Protecteur	-	1	1
N 7→19	503 190 274	Compressor Ass'y	Compresseur ass.	-	1	1
8	415 043 600	Pressure Sender	Capteur de pression	-	1	1
9	503 189 096	Air Compressor	Compresseur à air	-	1	1
10	503 189 761	Pneumatic Adaptor	Adaptateur pneumatique	-	1	1
11	503 189 762	Pneumatic Adaptor	Adaptateur pneumatique	-	1	1
12	414 893 900	Adaptor	Adapteur	-	1	1
13	503 189 212	Valve	Soupape	-	1	1
14	415 099 200	Pressure Regulator	Régulateur de pression	-	1	1
15	503 189 824	Solenoid	Solénoïde	-	1	1
16	515 175 232	Male Terminal	Terminal mâle	-	6	6
N 17	503 189 825	Resettable Fuse	Fusible réinitialisable	-	1	1
18	504 151 921	PLug Taper	Bouchon	-	1	1
19	515 175 662	Male Terminal Housing	Logement de raccord mâle	-	1	1
20	503 189 760	Compressor Box	Boîte compresseur	-	1	1
N 21→25	415 128 448	Air Shock Ass'y	Amortisseur à air ass.	-	1	1
22	570 278 300	Protection Boot	Gaine Protectrice	-	1	1
23	414 115 200	Tie Rap 180 mm	Attache 180 mm	-	1	1
24	408 803 300	Tridon Gear Clamp	Bride de serrage Tridon	-	1	1
N 25	503 190 267	Pneumatic Line	Conduit pneumatique	-	1	1
26	293 800 060	Loctite 243, 10 ml	Loctite 243, 10 ml	-	@	@
27	207 684 044	Hex. Flanged Screw M8 x 40	Vis hex. à épaulement M8 x 40	-	2	2
28	233 281 414	Elastic Flanged Stop Nut M8	Écrou d'arrêt élastique à épaulement M8	-	2	2
29	414 936 000	Cushion	Coussinet	-	2	2
N 30	515 175 875	Compressor Harness	Câblage de compresseur	-	1	1

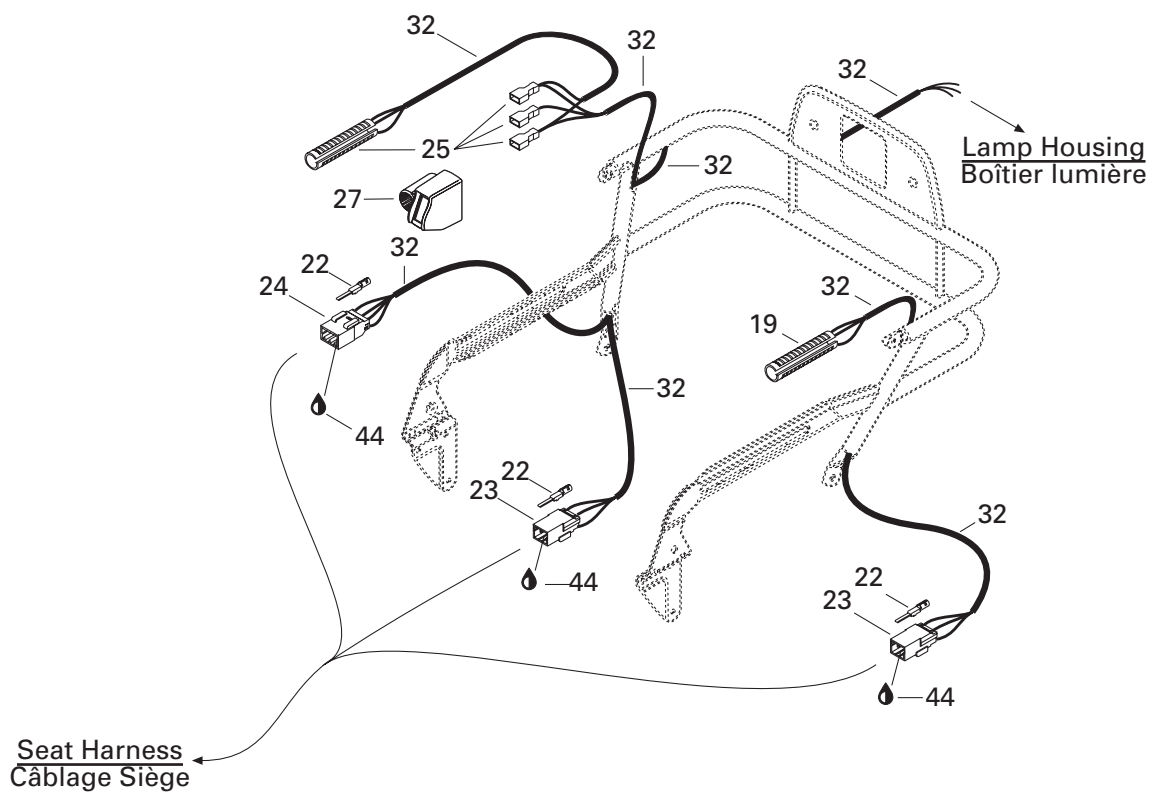
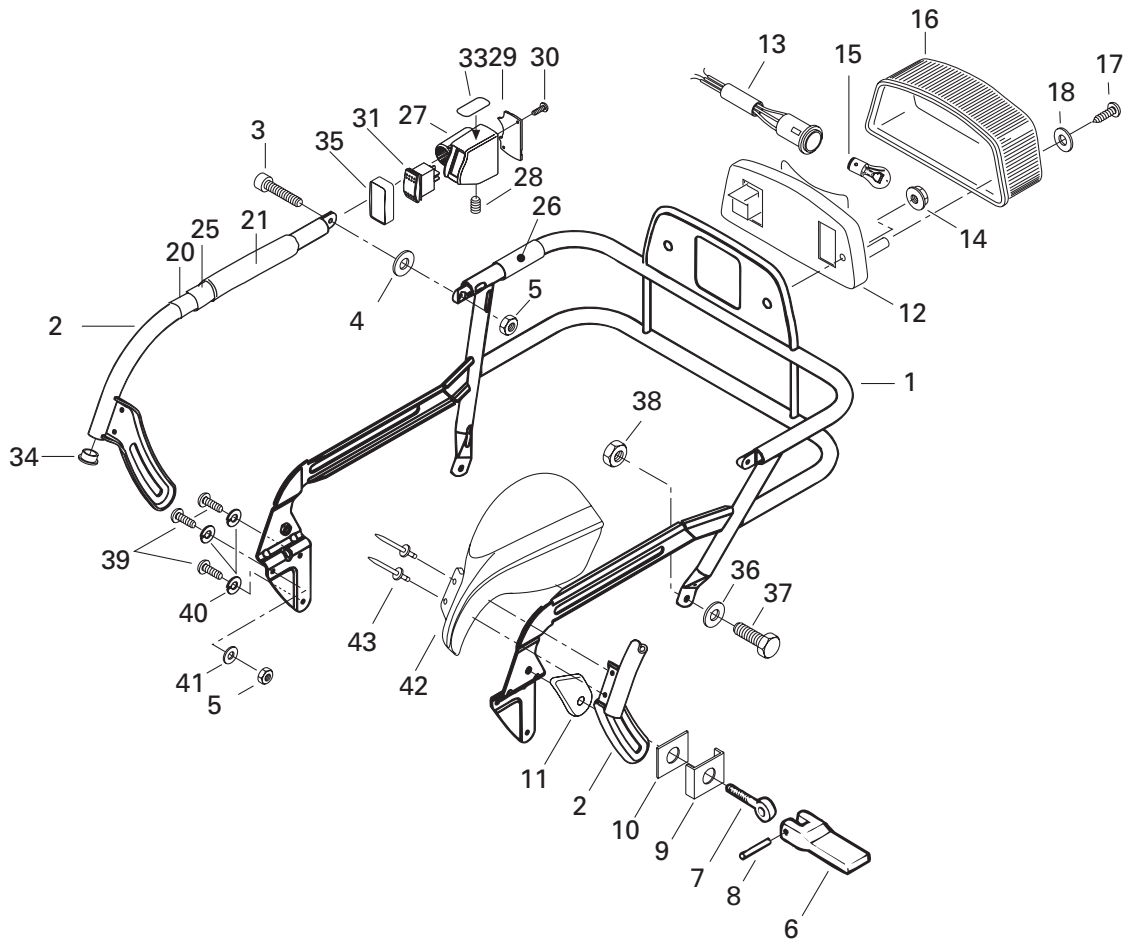

**FRAME AND BODY/
CHÂSSIS ET CARROSSERIE**

LUGGAGE RACK/
PORTE BAGAGES

GRAND TOURING 700

GRAND TOURING 600

GRAND TOURING 500

1	511 000 124	Rack Ass'y	Porte-bagage ass.	1	1	1
2	511 000 012	R.H. Arm (Rack).....	Bras DR (porte-bagage)	1	1	1
	517 300 900	L.H. Arm (Rack)	Bras GA (porte-bagage)	1	1	1
3	205 061 644	Socket Head Screw M6 x 16	Vis Allen M6 x 16	2	2	2
4	234 062 100	Flat Washer 6 mm	Rondelle plate 6 mm	2	2	2
5	232 561 414	Elastic Stop Nut M6	Écrou d'arrêt élastique M6	4	4	4
6	572 038 200	Lock Lever	Levier de blocage	2	2	2
7	517 250 100	Eye Bolt.....	Vis à oeillet.....	2	2	2
8	414 821 400	Pin	Tige	2	2	2
N 9	511 000 226	Guide.....	Guide.....	2	2	2
10	570 063 800	Outer Spacer	Espaceur extérieur.....	2	2	2
11	572 088 900	Spacer Block	Bloc espaceur	2	2	2
12	515 175 397	Lamp Housing.....	Boîtier lumière.....	1	1	1
N 13	511 000 224	Socket.....	Raccord.....	1	1	1
14	233 251 414	Elastic Flanged Stop Nut M5	Écrou d'arrêt élastique à épaulement M5	2	2	2
15	410 504 100	Bulb	Ampoule	1	1	1
16	414 513 700	Lens	Lentille	1	1	1
17	209 632 540	Phillips Screw	Vis cruciforme	2	2	2
18	414 516 400	Washer	Rondelle	2	2	2
19	515 175 710	Heater	Élément chauffant	1	1	1
20	414 988 700	Reflective Sheet	Feuille de réflexion	2	2	2
21	415 050 200	L.H. Grip (370 mm)	Poignée GA (370 mm)	1	1	1
	415 050 300	R.H. Grip (250 mm).....	Poignée DR (250 mm)	1	1	1
22	515 175 232	Male Terminal.....	Cosse mâle	10	10	10
23	515 175 494	Male Terminal Housing (3 Circuits).....	Logement de raccord mâle (3 circuits) ..	2	2	2
N 24	515 175 846	Male Terminal Housing (4 Circuits).....	Logement de raccord mâle (4 circuits) ..	1	1	1
N 25	515 175 882	Heater with Terminals	Élément chauffant avec cosses	1	1	1
26	415 050 400	Grip (Short) (60 mm)	Poignée courte (60 mm).....	1	1	1
27	572 089 200	Switch Housing	Logement de l'interrupteur	1	1	1
28	206 580 890	Screw Set M8 x 8	Vis à pression M8 x 8	1	1	1
29	572 089 300	Plate	Plaque	1	1	1
30	732 601 255	Screw.....	Vis	2	2	2
31	511 000 001	Rocker Switch	Interrupteur basculant.....	1	1	1
32	515 175 332	Low Temp Tubing (Vinyl)	Gaine basse température (vinyle)	@	@	@
33	418 001 800	Heat Grip Decal	Décalque de poignée chauffante	1	1	1
34	572 110 800	Cap.....	Bouchon	2	2	2
35	511 000 002	Switch Protector	Protecteur d'interrupteur	1	1	1
36	234 081 410	Flat Washer 8 mm	Rondelle plate 8 mm	2	2	2
37	207 182 044	Hex. Screw M8 x 20	Vis hex. M8 x 20	2	2	2
38	233 281 414	Elastic Flanged Stop Nut M8	Écrou d'arrêt élastique à épaulement M8	2	2	2

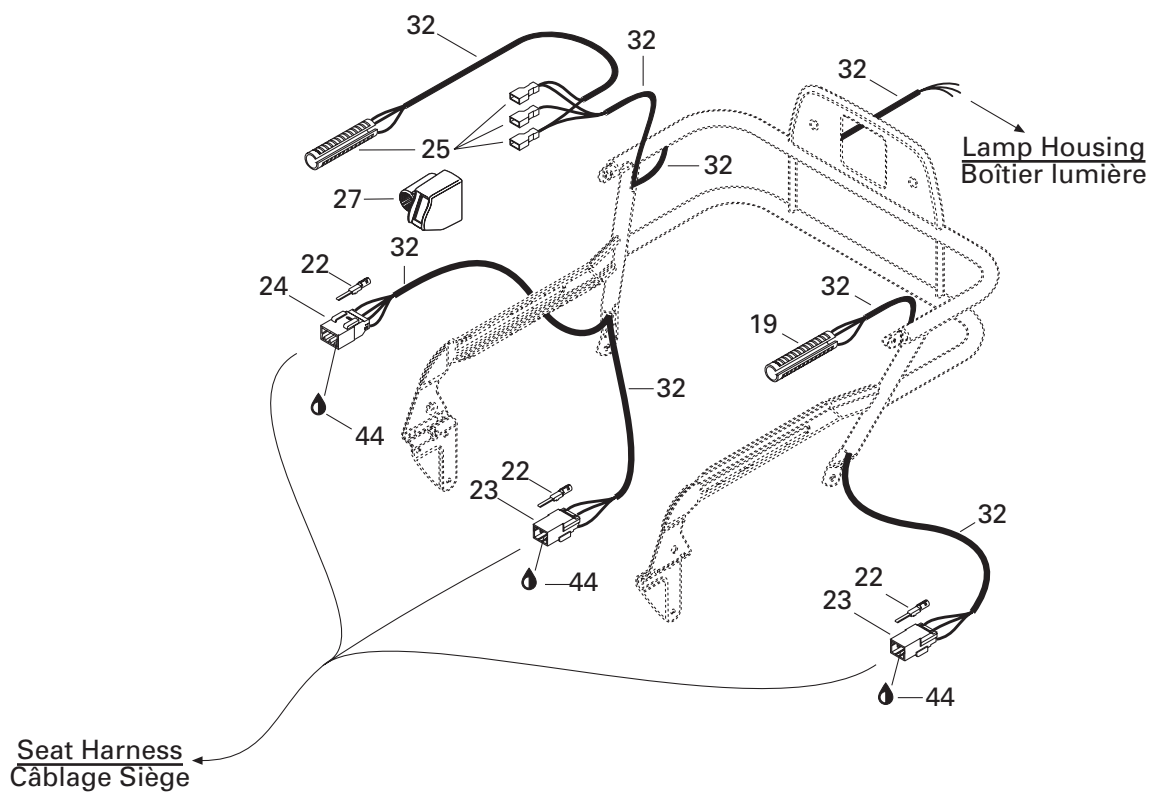
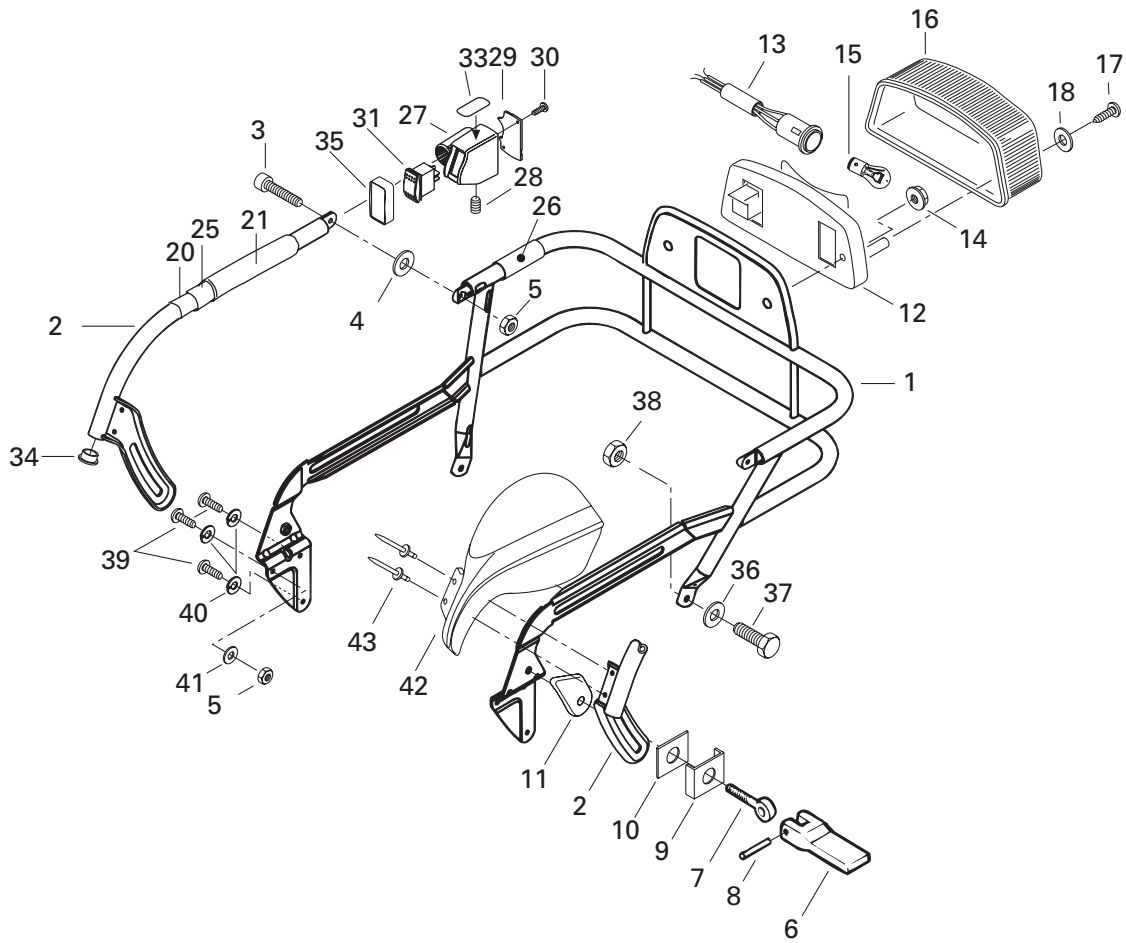

**FRAME AND BODY/
CHÂSSIS ET CARROSSERIE**

LUGGAGE RACK/
PORTE BAGAGES

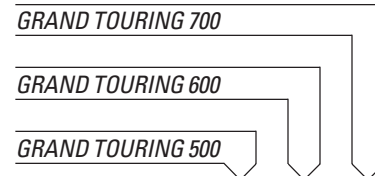

				GRAND TOURING 700	GRAND TOURING 600	GRAND TOURING 500
39	210 261 680	Hex. Screw M6 x 16	Vis hex. M6 x 16	6	6	6
40	234 161 601	Lock Washer 6 mm	Rondelle frein 6 mm	6	6	6
41	391 302 100	Flat Washer	Rondelle plate	2	2	2
42	572 089 400	R.H. Protector	Protecteur DR	1	1	1
	572 089 500	L.H. Protector	Protecteur GA	1	1	1
N 43	293 150 108	Pop Rivet 3/16"	Pop Rivet 3/16"	4	4	4
44	293 550 004	Dielectric Grease, 150 g	Graisse diélectrique, 150 g	@	@	@

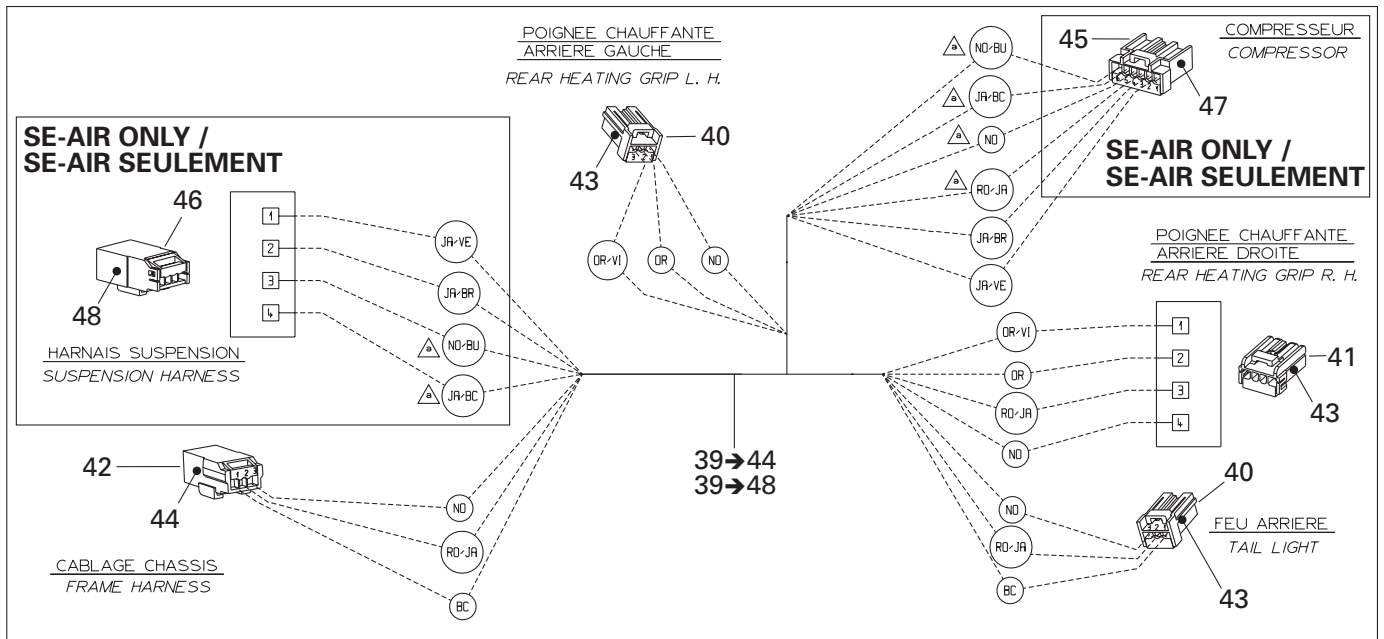
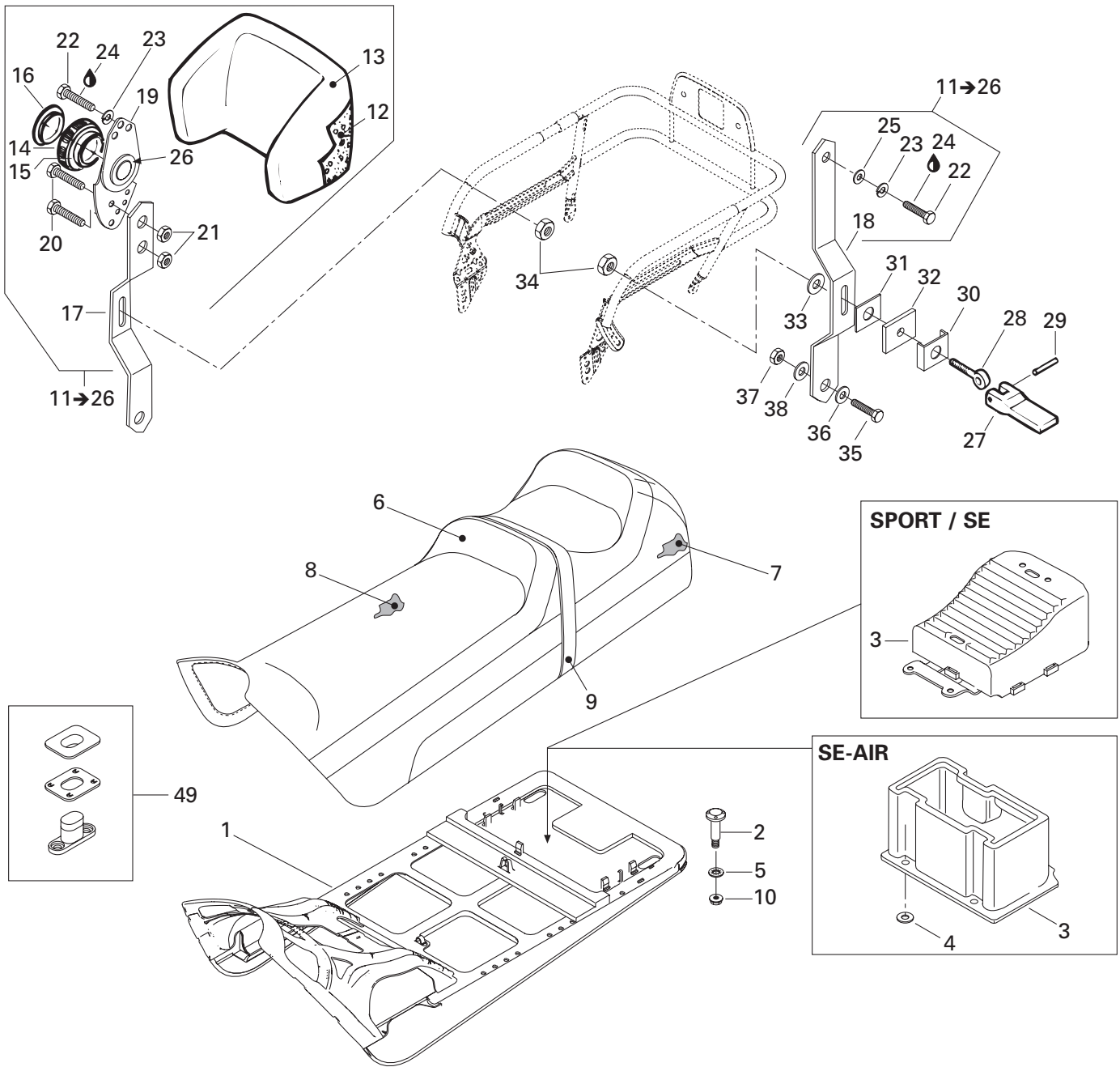

**FRAME AND BODY/
CHÂSSIS ET CARROSSERIE**

SEAT, BACKREST/
SIÈGE, DOSSIER

GRAND TOURING 700

GRAND TOURING 600

GRAND TOURING 500

1	510 003 739	Sub-Seat (SPORT,SE)	Sous siège (SPORT, SE).....	1	1	1
N	510 003 972	Sub-Seat (SE-AIR).....	Sous siège (SE-AIR)	–	1	1
2	732 601 221	«T» Bolt	Boulon en «T»	4	4	4
3	510 003 751	Rear Trunk (SPORT,SE)	Coffre arrière (SPORT,SE).....	1	1	1
	572 106 300	Rear Trunk (SE-AIR)	Coffre arrière (SE-AIR)	–	1	1
	517 297 900	Flat Washer (SE-AIR).....	Rondelle plate (SE-AIR)	–	5	5
5	732 610 072	Nut Push	Écrou à pression	4	4	4
N 6	510 004 086	Seat Cover (Black) (SPORT, SE).....	Housse de siège (noir) (SPORT, SE)	1	1	1
N	510 004 092	Seat Cover (Autumn Red) (SPORT,SE) ...	Housse de siège (rouge automne) (SPORT,SE) ..	1	1	1
N	510 004 090	Seat Cover (Black) (SE-AIR)	Housse de siège (noir) (SE-AIR).....	–	1	1
N	510 004 088	Seat Cover (Autumn Red) (SE-AIR)	Housse de siège (rouge automne) (SE-AIR) ..	–	1	1
7	510 003 741	Seat Foam (Side).....	Mousse de siège (coté).....	1	1	1
8	510 003 752	Seat Foam (Top) (SPORT, SE)	Mousse de siège (dessus) (SPORT,SE) ..	1	1	1
	510 003 982	Seat Foam (Top) (SE-AIR)	Mousse de siège (dessus) (SE-AIR)	–	1	1
9	510 003 753	Seat Belt.....	Courroie de siège	1	1	1
10	233 261 414	Elastic Flanged Stop Nut M6	Écrou d'arrêt élastique à épaulement M6	4	4	4
N 11→26	510 004 093	Backrest Ass'y	Dossier ass.	1	1	1
12	414 821 200	Backrest Foam	Mousse de dossier	1	1	1
N 13	510 004 094	Backrest Cover	Housse de dossier	1	1	1
14	414 820 900	Tiller Handle	Manette basculante	1	1	1
15	415 015 500	Strip	Languette	1	1	1
16	414 821 000	Cap.....	Capuchon	1	1	1
17	517 296 400	R.H. Arm	Bras DR	1	1	1
18	517 296 500	L.H. Arm	Bras GA	1	1	1
19	414 813 300	Recliner	Basculeur.....	1	1	1
20	207 182 544	Hex Screw M8 x 25	Vis hex M8 x 25	2	2	2
21	232 581 414	Elastic Stop Nut M8	Écrou d'arrêt élastique M8	2	2	2
22	207 182 044	Hex Screw M8 x 20	Vis hex. M8 x 20	2	2	2
23	234 181 401	Lock Washer 8 mm	Rondelle frein 8 mm	2	2	2
24	293 800 060	Loctite 243, 10 ml	Loctite 243, 10 ml	@	@	@
25	224 081 201	Flat Washer	Rondelle plate.....	1	1	1
26	517 250 500	Cap.....	Capuchon	1	1	1
27	572 038 200	Lock Lever	Levier de blocage	2	2	2
28	517 250 100	Eye Bolt.....	Vis à oeillet.....	2	2	2
29	414 821 400	Pin	Tige	2	2	2
30	517 257 300	Guide.....	Guide.....	2	2	2
31	517 251 300	Spacer	Cale	2	2	2
32	570 027 400	Rubber Shim.....	Cale de caoutchouc.....	2	2	2
33	414 819 500	Washer	Rondelle	2	2	2
34	517 250 000	Nut	Écrou	2	2	2

**FRAME AND BODY/
CHÂSSIS ET CARROSSERIE**

SEAT, BACKREST/
SIÈGE, DOSSIER

GRAND TOURING 700

GRAND TOURING 600

GRAND TOURING 500

35	207 182 584	Screw M8 x 25	Vis M8 x 25.....	2	2	2
36	234 081 670	Washer 8 mm	Rondelle 8 mm	2	2	2
37	232 581 414	Elastic Stop Nut M8	Écrou d'arrêt élastique M8	2	2	2
38	414 819 600	Washer	Rondelle	2	2	2
N 39→44	— XXX —	Seat Wiring Harness (SPORT, SE)	Câblage siège (SPORT, SE)	1	1	1
N 39→48	— XXX —	Seat Wiring Harness (SE-AIR)	Câblage siège (SE-AIR)	—	1	1
40	515 175 495	Female Terminal Housing (3 Circuits)	Logement de terminal femelle (3 circuits) .	2	2	2
N 41	515 175 845	Female Terminal Housing (4 Circuits)	Logement de terminal femelle (4 circuits) .	1	1	1
42	515 175 494	Male Terminal Housing (3 Circuits).....	Logement de terminal mâle (3 circuits) .	1	1	1
43	515 175 231	Female Terminal	Terminal femelle	10	10	10
44	515 175 232	Male Terminal	Terminal mâle	3	3	3
45	515 175 543	Female Terminal Housing (6 Circuits) (SE-AIR)	Logement de terminal femelle (6 circuits) (SE-AIR)	—	1	1
N 46	515 175 846	Male Terminal Housing (4 Circuits) (SE-AIR) ..	Logement de terminal mâle (4 circuits) (SE-AIR)	—	1	1
47	515 175 231	Female Terminal (SE-AIR).....	Terminal femelle (SE-AIR).....	—	6	6
48	515 175 232	Male Terminal (SE-AIR)	Terminal mâle (SE-AIR)	—	4	4
49	414 728 000	Seat Buckle	Boucle de siège	@	@	@

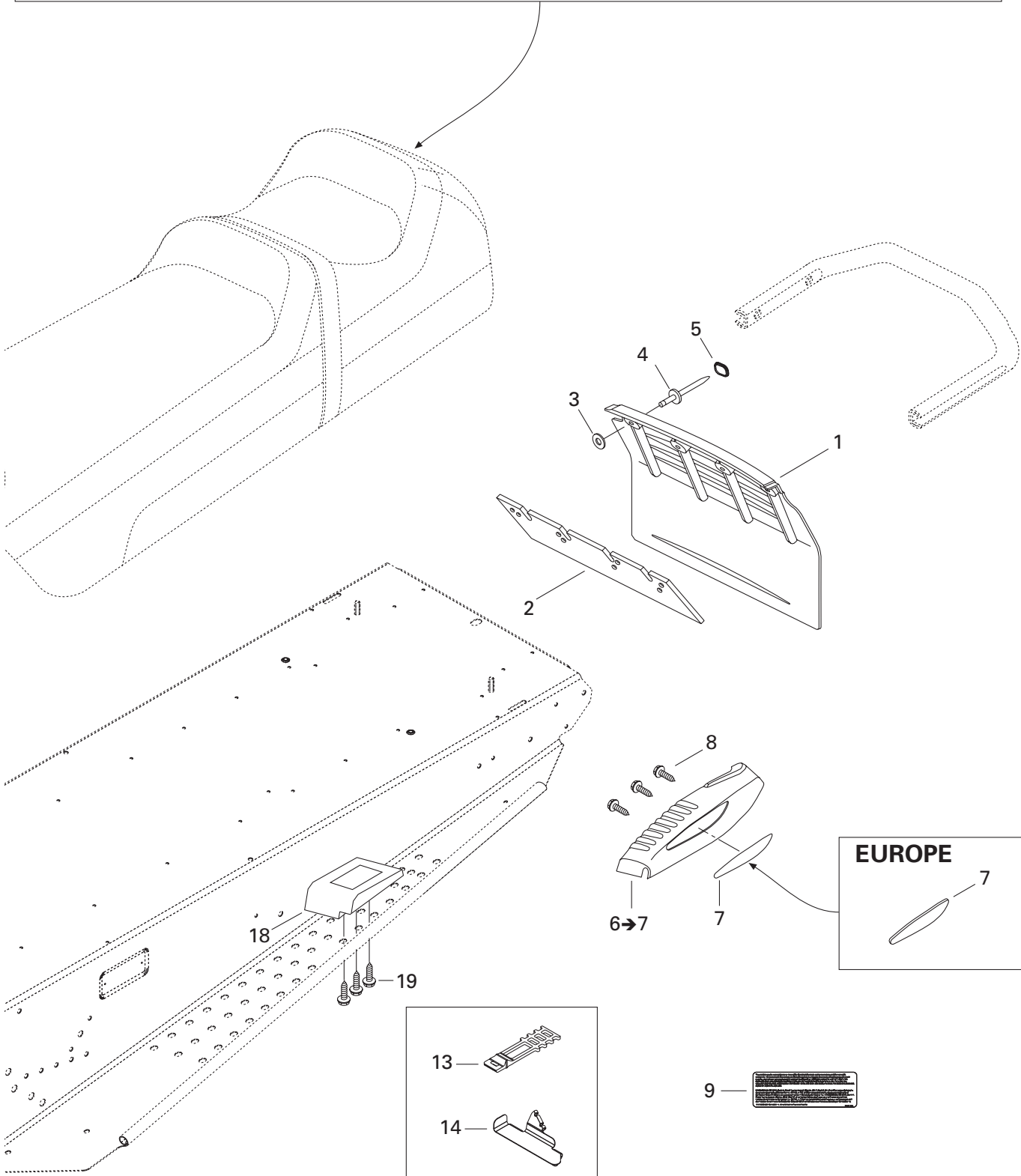
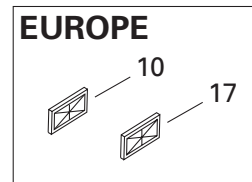
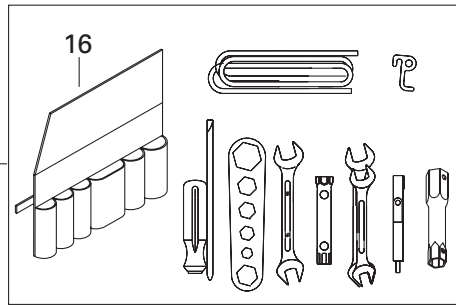
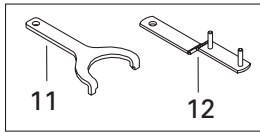

**FRAME AND BODY/
CHÂSSIS ET CARROSSERIE**

FRAME ACCESSORIES/
ACCÉSSOIRES DE CHASSIS

GRAND TOURING 700

GRAND TOURING 600

GRAND TOURING 500

1	520 000 229	Snow guard (CANADA/US)	Garde-neige (CANADA/US)	1	1	1
	520 000 228	Snow guard (EUROPE)	Garde-neige (EUROPE)	1	1	—
2	572 108 200	Reinforcement	Renfort	1	1	1
3	517 225 900	Flat washer	Rondelle plate	4	4	4
N 4	293 150 087	Pop rivet 3/16"	Rivet-pop 3/16"	4	4	4
5	415 073 300	Cap	Capuchon	4	4	4
6→7	861 780 100	R.h. moulding Kit	Ens.d'enjoliveur DR.	1	1	1
	861 780 200	L.h. moulding Kit	Ens.d'enjoliveur GA.	1	1	1
7	516 000 237	R.H. reflector Red (CANADA/US)	Réflecteur rouge DR. (CANADA/US)	1	1	1
	516 000 241	R.H. reflector Yellow (EUROPE)	Réflecteur jaune DR. (EUROPE)	1	1	—
	516 000 238	L.H. reflector Red (CANADA/US)	Réflecteur rouge GA. (CANADA/US)	1	1	1
	516 000 242	L.H. reflector Yellow (EUROPE)	Réflecteur jaune GA. (EUROPE)	1	1	—
8	243 141 640	flanged plastite screw M4.8 x 16	Vis à épaulement plastite M4.8 x 16	6	6	6
9	516 001 681	Pending label	Étiquette de brevet	1	1	1
10	520 000 271	Reflector amber (EUROPE)	Réflecteur ambre (EUROPE)	2	2	2
11	529 032 900	Adjustment wrench	Clé de réglage	1	1	1
12	520 000 126	Adjustment wrench	Clé de réglage	1	1	1
13	570 069 700	Latch	Loquet	1	1	1
14	518 321 999	Tool kit support	Support de trousse d'outils	1	1	1
15→16	529 035 596	Tool kit	Trousse d'outils	1	1	1
16	520 000 047	Tool bag	Sac à outils	1	1	1
17	415 037 900	Reflector white (EUROPE)	Réflecteur blanc (EUROPE)	1	1	1
18	572 088 700	R.H. Footrest (SPORT, SE)	Repose-pieds DR. (SPORT, SE)	1	1	1
	520 000 261	R.H. Footrest (SE-AIR)	Repose-pieds DR. (SE-AIR)	—	1	1
	572 088 800	L.H. Footrest	Repose-pieds GA	1	1	1
19	243 141 640	flanged plastite screw M4.8 x 16	Vis à épaulement plastite M4.8 x 16	6	6	6

**EUROPE MODELS/
MODÈLES EUROPE**

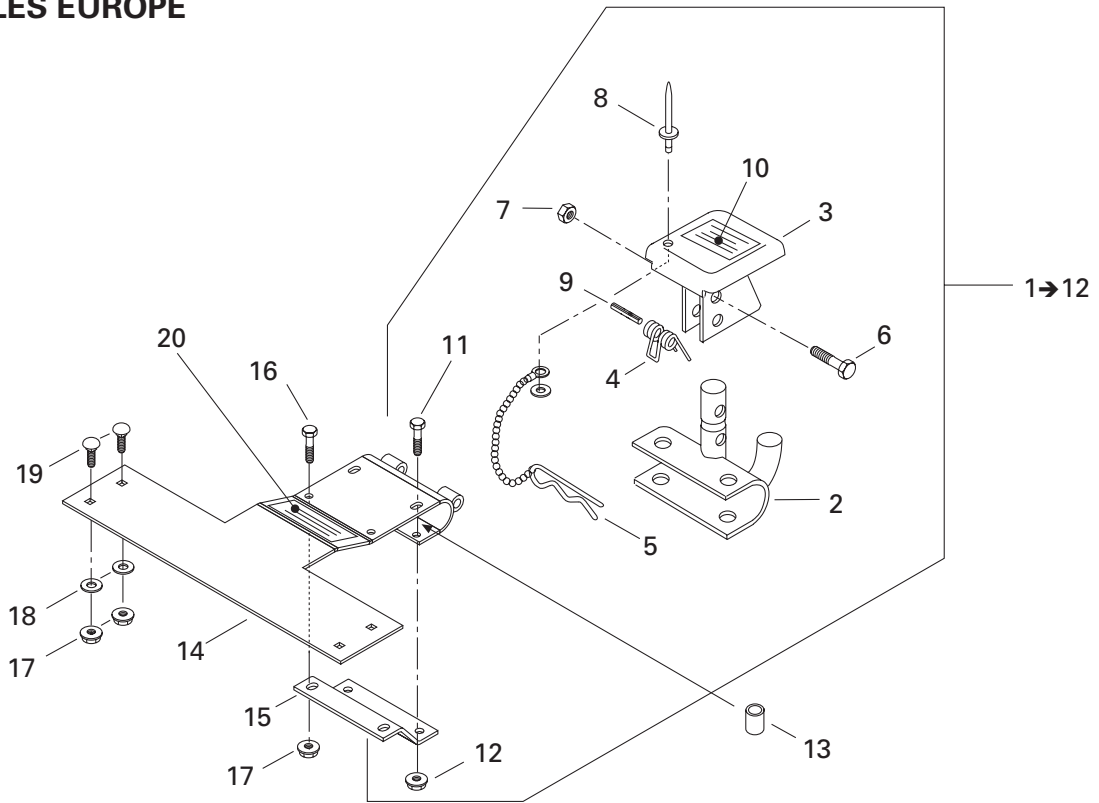

**FRAME AND BODY/
CHÂSSIS ET CARROSSERIE**

HITCH EUROPE/
ATTELAGE EUROPE

GRAND TOURING 700

GRAND TOURING 600

GRAND TOURING 500

1→12	861 778 700	Hitch ass'y Kit (EUROPE ONLY)	Ens. d'attelage ass. (EUROPE SEULEMENT)	1	1	—
2	517 199 300	Hitch	Attelage	1	1	—
3	517 152 700	Hitch protector	Protecteur d'attelage	1	1	—
4	517 152 800	Spring	Ressort	1	1	—
5	114 045 200	Hair pin	Goupille de sûreté	1	1	—
6	207 063 044	Hex screw M6 x 30	Vis hex M6 x 30	1	1	—
7	232 561 414	Hex elastic nut M6	Écrou hex élastique M6	1	1	—
8	390 409 400	Pop rivet 5/32"	Rivet-pop 5/32"	1	1	—
9	732 804 000	Spring pin M3 x 24	Goupille ressort M3 x 24	1	1	—
10	516 001 243	Hitch security label	Étiquette de sécurité d'attelage	1	1	—
11	207 065 044	Hex screw M6 x 50	Vis hex M6 x 50	2	2	—
12	233 261 414	Hex flanged elastic nut M6	Écrou hex à épaulement élastique M6	2	2	—
13	517 191 700	Spacer	Entretoise	2	2	—
N 14	511 000 217	Fixation	Fixation	1	1	—
15	517 223 500	Reinforcement	Renfort	1	1	—
16	207 162 044	Hex screw M6 x 20	Vis M6 x 20	2	2	—
17	233 261 414	Hex flanged elastic nut M6	Écrou hex à épaulement élastique M6	6	6	—
18	224 061 201	Flat washer	Rondelle plate	4	4	—
19	207 762 044	Carriage bolt M6 x 20	Boulon de carrosserie M6 x 20	4	4	—
N 20	516 001 709	Hitch security label (Europe)	Étiquette de sécurité d'attelage (Europe)	1	1	—

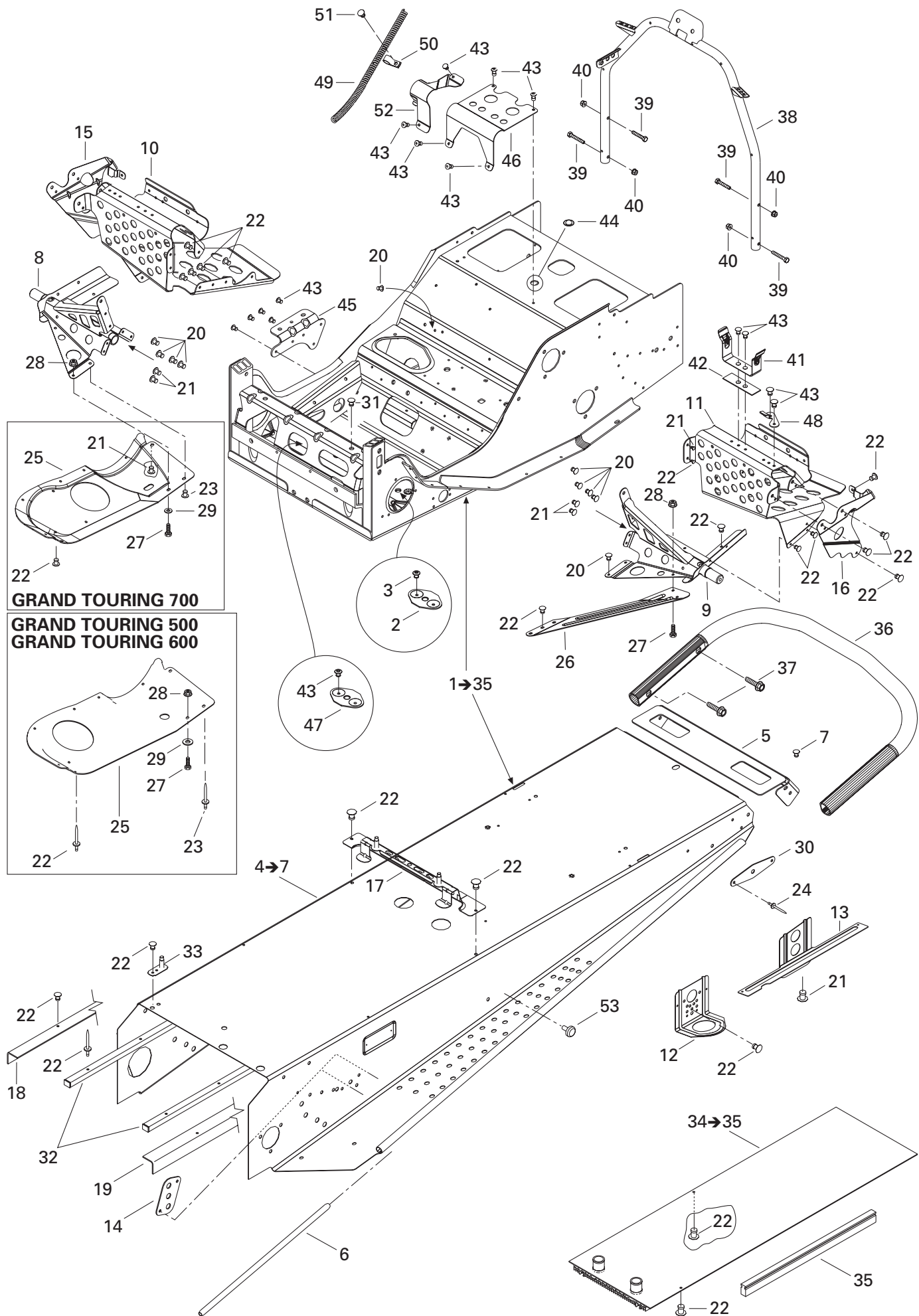

**FRAME AND BODY/
CHÂSSIS ET CARROSSERIE**

FRAME AND ACCESSORIES/
CHÂSSIS ET ACCESSOIRES

GRAND TOURING 700

GRAND TOURING 600

GRAND TOURING 500

N 1→35	415 128 554	Frame	Chassis	—	—	1
N	415 128 555	Frame	Chassis	1	1	—
2	518 201 307	Bracket plate.....	Plaque d'attache.....	1	1	1
3	390 402 200	Pop rivet 3/16".....	Rivet pop 3/16".....	2	2	2
N 4→7	415 128 615	Forming frame	Tunnel	1	1	1
5	518 322 734	Rear cap.....	Capuchon arrière.....	1	1	1
6	518 304 746	Footrest reinforcement.....	Renfort de marche-pied.....	2	2	2
7	390 402 200	Pop rivet 3/16".....	Rivet pop 3/16".....	6	6	6
8	518 320 506	R.h. foot support.....	Support de repose-pied droite.....	1	1	1
9	518 320 507	L.h. foot support.....	Support de repose-pied gauche.....	1	1	1
N 10	518 323 563	R.h. footrest.....	Repose-pied droite.....	1	1	1
N 11	518 323 564	L.h. footrest.....	Repose-pied gauche.....	1	1	1
12	518 321 495	Front bracket.....	Attache avant.....	2	2	2
N 13	518 323 051	R.h. rear bracket.....	Attache arrière droite.....	1	1	1
N	518 323 055	L.h. rear bracket.....	Attache arrière gauche.....	1	1	1
14	518 201 321	Reinforcement plate.....	Plaque de renfort.....	2	2	2
15	518 321 305	R.h. footrest reinforcement.....	Renfort de repose-pied droite.....	1	1	1
16	518 321 307	L.h. footrest reinforcement.....	Renfort de repose-pied gauche.....	1	1	1
17	518 321 510	Tank bracket.....	Attache de réservoir.....	1	1	1
N 18	518 323 190	R.h. reinforcement.....	Renfort de tunnel droite.....	1	1	1
N 19	518 323 191	L.h. reinforcement.....	Renfort de tunnel gauche.....	1	1	1
20	390 909 200	Rivet avex.....	Rivet avex.....	11	11	11
21	390 909 100	Rivet avex.....	Rivet avex.....	8	8	8
22	390 402 200	Pop rivet 3/16".....	Rivet pop 3/16".....	51	51	51
23	390 402 300	Pop rivet 3/16".....	Rivet pop 3/16".....	1	1	1
24	390 402 400	Pop rivet 3/16".....	Rivet pop 3/16".....	4	4	4
25	518 322 636	R.h. bottom pan plate.....	Plaque de coque droite.....	—	—	1
	518 319 760	R.h. bottom pan plate.....	Plaque de coque droite.....	1	1	—
26	518 322 119	L.h. reinforcement plate.....	Plaque de renfort gauche.....	1	1	1
27	207 152 044	Hex screw M5 x 20.....	Vis hex M5 x 20.....	2	2	2
28	233 251 414	Hex flanged nut M5.....	Écrou hex à élastique M5.....	2	2	2
29	391 301 700	Washer.....	Rondelle.....	1	1	1
30	518 316 767	Rear Reinforcement.....	Renfort arrière.....	2	2	2
31	390 910 300	Henrob Rivet.....	Rivet henrob.....	7	7	7
32	518 321 543	Frame Protector.....	Protecteur de tunnel.....	2	2	2
N 33	518 323 173	Double bracket.....	Attache double.....	2	2	2
34→35	518 322 905	Rear radiator	Radiateur arrière	1	1	1
35	518 321 656	Radiator protector.....	Protecteur de radiateur.....	2	2	2
36	517 272 510	Rear Bumper.....	Pare-chocs arrière.....	1	1	1
37	207 682 044	Hex flanged screw M8 x 20.....	Vis hex à épaulement M8 x 20.....	4	4	4

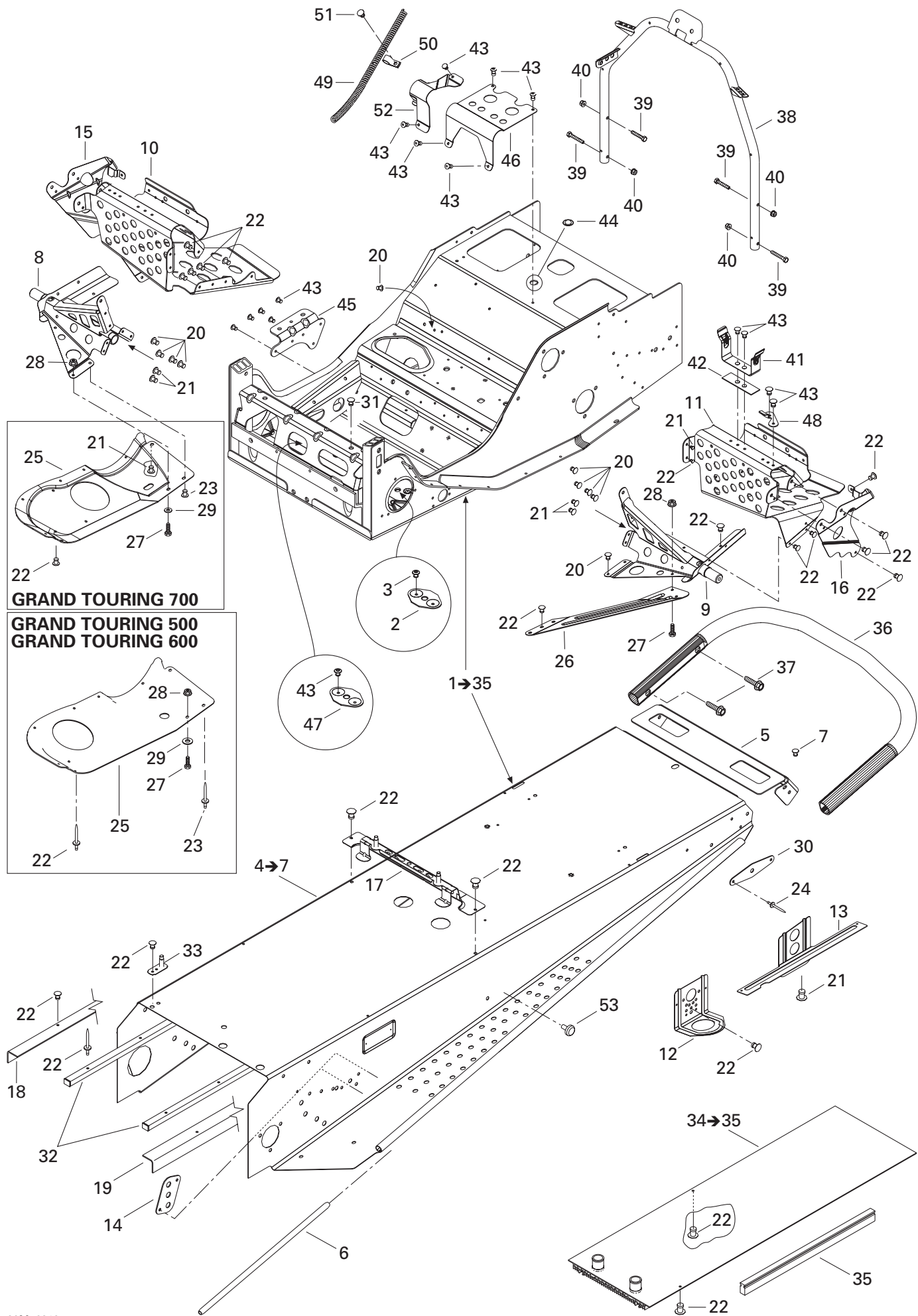

**FRAME AND BODY/
CHÂSSIS ET CARROSSERIE**

FRAME AND ACCESSORIES/
CHÂSSIS ET ACCESSOIRES

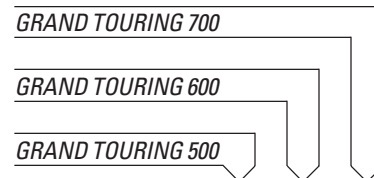

38	518 322 755	Handle support	Support de guidon	1	1	1
39	207 663 544	Hex flanged screw M6 x 35	Vis hex à épaulement M6 x 35	4	4	4
40	233 261 414	Hex flanged elastic nut M6	Écrou hex à épaulement élastique M6	4	4	4
41	518 202 100	Belt guard bracket	Attache de garde-courroie	1	1	1
42	518 207 500	Reinforcement	Renfort	1	1	1
43	390 402 200	Pop rivet 3/16"	Rivet pop 3/16"	17	17	17
44	414 859 400	Cap	Bouchon	1	1	1
45	518 322 635	Muffler support	Support de silencieux	1	1	1
46	518 310 400	Air intake support	Support de silencieux d'admission	1	1	1
47	518 201 307	Bracket plate	Plaque d'attache	1	1	1
48	518 322 031	Tool kit bracket	Attache de trousse d'outils	1	1	1
49	518 321 569	Rope guide	Guide de corde	1	1	1
50	518 321 570	Open clamp	Attache collier	1	1	1
N 51	293 150 103	Pop rivet 3/16"	Rivet pop 3/16"	1	1	1
52	518 322 699	Hose support	Support de boyaux	1	1	1
53	518 321 954	Fastener panel	Attache de panneau	2	2	2

GRAND TOURING 700

GRAND TOURING 500 GRAND TOURING 600

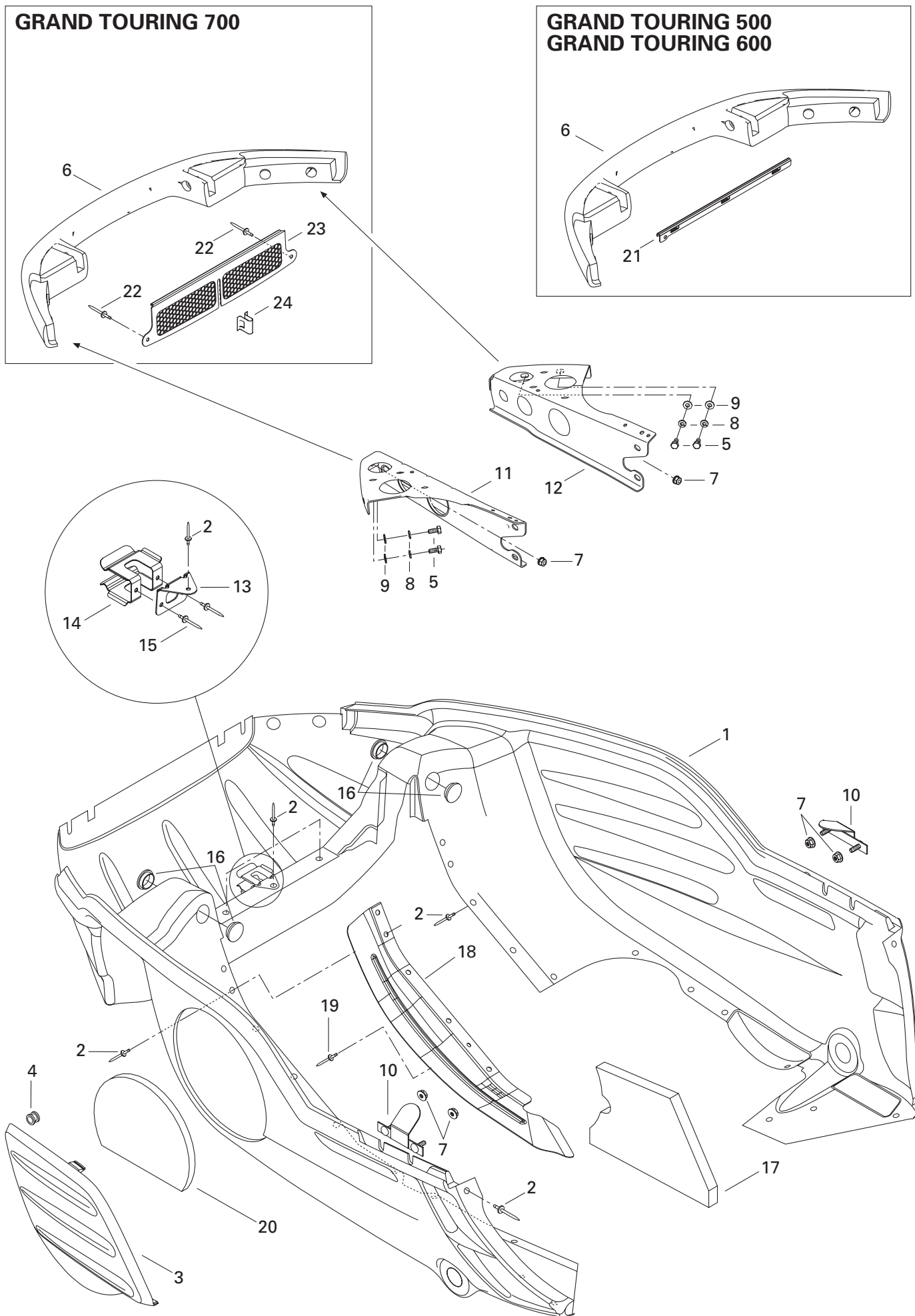

**FRAME AND BODY/
CHÂSSIS ET CARROSSERIE**

BOTTOM PAN/
COQUE

GRAND TOURING 700

GRAND TOURING 600

GRAND TOURING 500

1	502 006 636	Bottom Pan (Full Moon) B-211	Coque (pleine lune) B-211	1	1	1
	502 006 633	Bottom Pan (Black) B-160.....	Coque (noir) B-160	1	1	1
N 2	293 150 108	Pop Rivet 3/16"	Rivet pop 3/16"	27	27	27
3	502 006 591	Bottom Pan Door (Full Moon) B-211	Porte de coque (pleine lune) B-211	1	1	1
	502 006 506	Bottom Pan Door (Black) B-160	Porte de coque (noir) B-160	1	1	1
4	414 036 300	Grommet	Passe-fils	2	2	2
5	207 161 444	Hex. Screw M6 x 14	Vis hex. M6 x 14	4	4	4
6	502 006 592	Bumper (Full Moon) B-211	Pare-choc (pleine lune) B-211	1	1	1
	502 006 536	Bumper (Black) B-160	Pare-choc (noir) B-160	1	1	1
7	233 261 414	Elastic Flanged Stop Nut M6	Écrou d'arrêt élastique à épaulement M6	6	6	6
8	234 161 471	Lock Washer 6 mm	Rondelle frein 6 mm	4	4	4
9	224 061 121	Flat Washer	Rondelle plate.....	4	4	4
10	502 006 645	Welded Bracket	Attache soudée	2	2	2
11	502 006 597	L.H. Support	Support GA	1	1	1
12	502 006 602	R.H. Support	Support DR	1	1	1
13	502 006 599	Belt Support	Support de courroie	1	1	1
14	517 281 905	Bracket.....	Attache	1	1	1
15	390 402 400	Pop Rivet 3/16"	Rivet pop 3/16"	2	2	2
16	414 916 600	Nylon Cap	Capuchon de nylon.....	4	4	4
17	502 006 558	Bottom Foam	Mousse de coque	1	1	1
18	502 006 593	Bottom Pan Protector	Protecteur de coque	—	—	1
19	390 402 200	Pop Rivet.....	Rivet pop	—	—	1
20	502 006 559	Bottom Pan Door Foam.....	Mousse de porte de coque	1	1	1
21	502 006 647	Bottom Pan Reinforcement.....	Renfort de coque	1	1	—
N 22	293 150 103	Pop Rivet 3/16"	Rivet pop 3/16"	—	—	2
N 23	502 006 697	Center Grill	Grille centrale	—	—	1
N 24	517 302 785	Clip	Pince	—	—	1

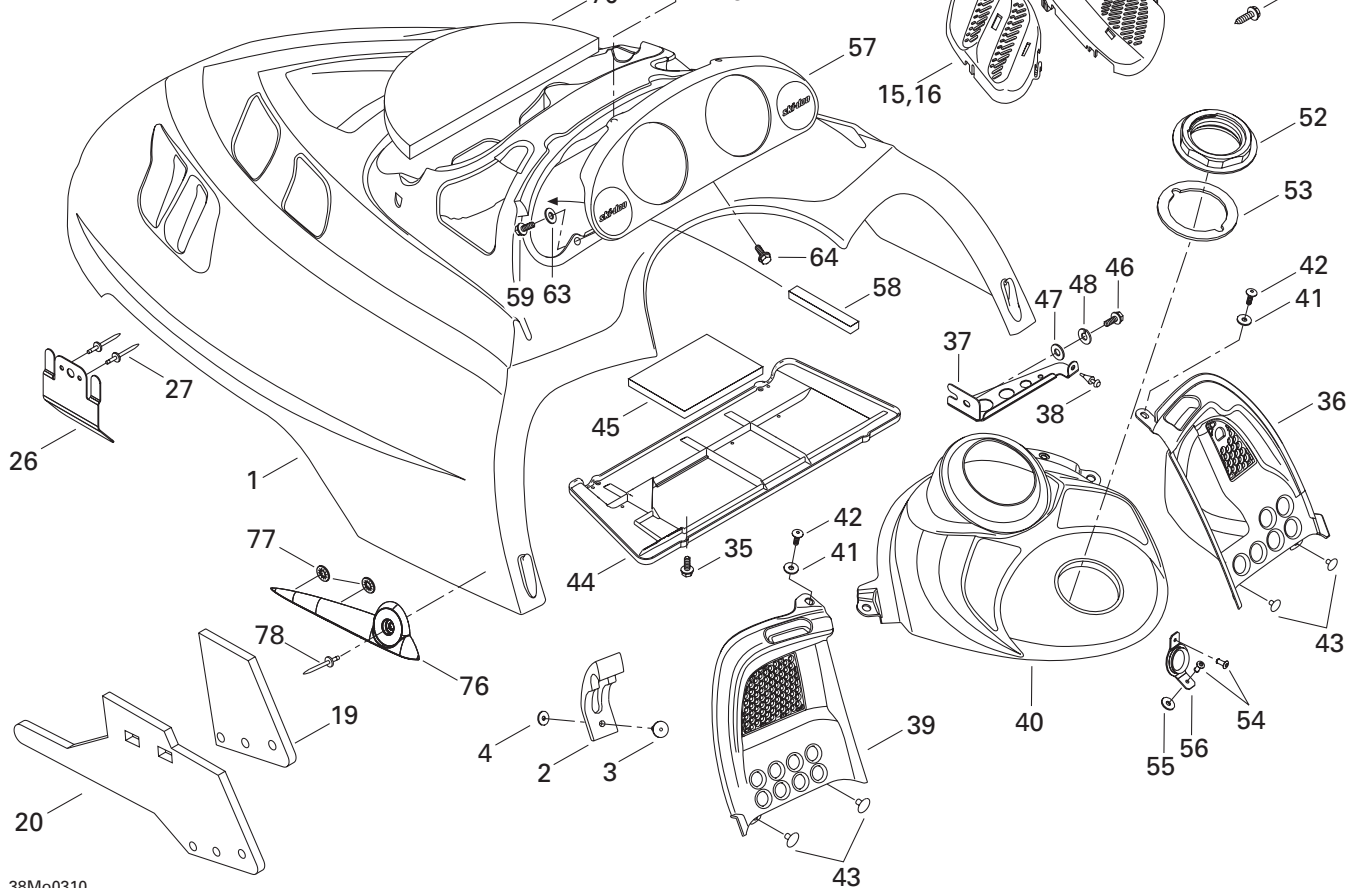
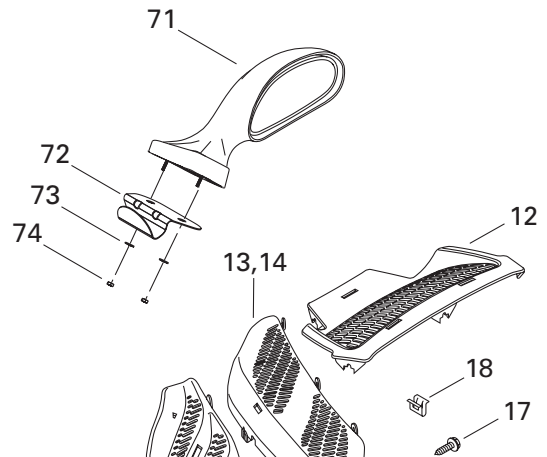
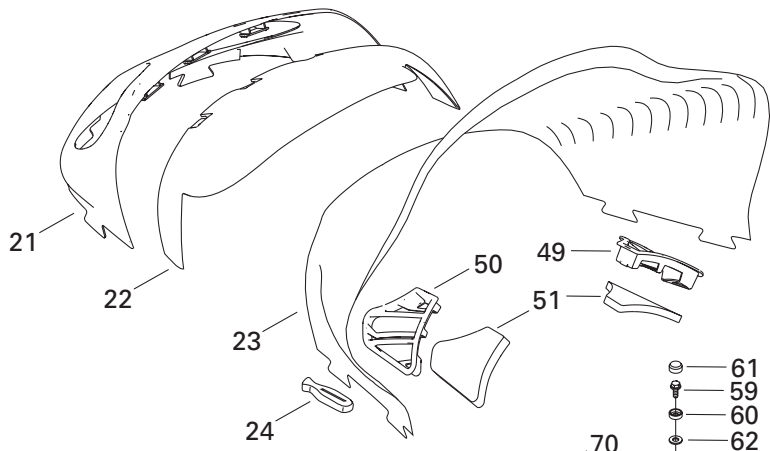
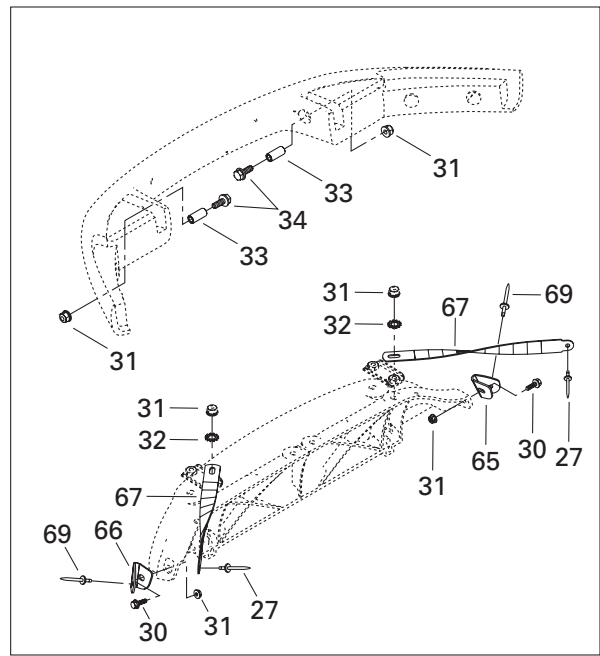
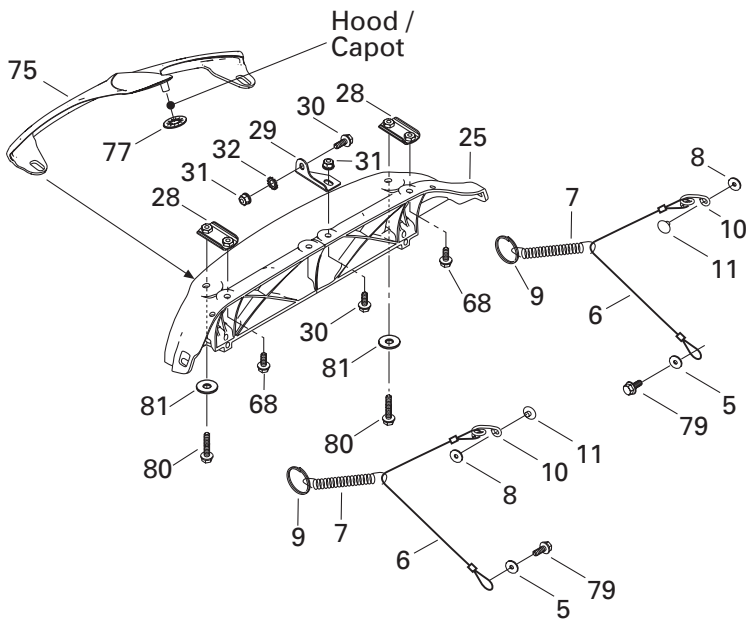

**FRAME AND BODY/
CHÂSSIS ET CARROSSERIE**

CAB, CONSOLE/
CAPOT, CONSOLE

GRAND TOURING 700

GRAND TOURING 600

GRAND TOURING 500

N 1	517 302 732	Hood (Autumn Red M-549)	Capot (rouge automne M-549)	1	1	1
N	517 302 740	Hood (Black B-160)	Capot (noir B-160)	1	1	1
2	570 027 100	Hood latch	Loquet de capot	2	2	2
N 3	293 150 108	Pop rivet 3/16"	Rivet-pop 3/16"	2	2	2
4	517 124 300	Washer	Rondelle	2	2	2
5	391 301 600	Washer	Rondelle	2	2	2
6	415 093 900	Retainer cable	Câble de retenue	2	2	2
7	415 043 300	Spring	Ressort	2	2	2
8	517 124 300	Washer	Rondelle	2	2	2
9	415 058 300	Ring	Bague	2	2	2
10	517 262 800	Bracket	Attache	2	2	2
N 11	293 150 104	Pop rivet 3/16"	Rivet-pop 3/16"	2	2	2
12	517 302 026	Center grill	Grille centrale	1	1	1
13	517 302 028	R.h. intermediate grill	Grille intermédiaire droite	1	—	—
	517 302 671	R.h. intermediate grill	Grille intermédiaire droite	—	1	1
14	517 302 031	L.h. intermediate grill	Grille intermédiaire gauche	1	—	—
	517 302 672	L.h. intermediate grill	Grille intermédiaire gauche	—	1	1
15	517 302 034	R.h. side grill	Grille de côté droite	1	1	1
16	517 302 036	L.h. side grill	Grille de côté gauche	1	1	1
17	732 601 210	Hex flanged screw #8 x 3/8	Vis hex à épaulement #8 x 3/8	16	16	16
N 18	517 302 785	Clip	Pince	5	5	5
19	517 302 675	R.h. side foam	Mousse latérale droite	1	1	1
20	517 302 630	L.h. side foam	Mousse latérale gauche	1	1	1
21	517 302 158	Headlamp moulding	Enjoliveur de phare	1	1	1
22	517 302 003	Windshield support	Support pare-brise	1	1	1
23	517 302 560	High windshield	Pare-brise haut	1	1	1
24	570 023 800	Windshield latch	Loquet de pare-brise	8	8	8
25	517 302 631	Half hinge	Charniere	1	1	1
26	517 302 615	Hood guide	Guide de capot	2	2	2
27	390 910 000	Pop rivet 3/16"	Rivet-pop 3/16"	4	4	4
28	517 302 176	Side hinge plate	Plaque charniere latérale	2	2	2
29	517 302 045	Center hinge plate	Plaque charnière centrale	1	1	1
30	207 661 684	Hex flanged screw M6 x 16	Vis hex à épaulement M6 x 16	4	4	4
31	233 261 414	Hex flanged elastic nut M6	Écrou hex à épaulement élastique M6	8	8	8
32	250 200 000	Washer M6	Rondelle M6	3	3	3
33	517 302 179	Bushing	Douille	2	2	2
34	207 663 544	Hex flanged screw M6 x 35	Vis hex à épaulement M6 x 35	2	2	2
35	243 141 640	Hex flanged screw M4.8 x 16	Vis hex à épaulement M4.8 x 16	4	4	4
36	517 302 005	R.h. console	Console droite	1	1	1
37	517 302 621	R.h. console support	Support console droite	1	1	1

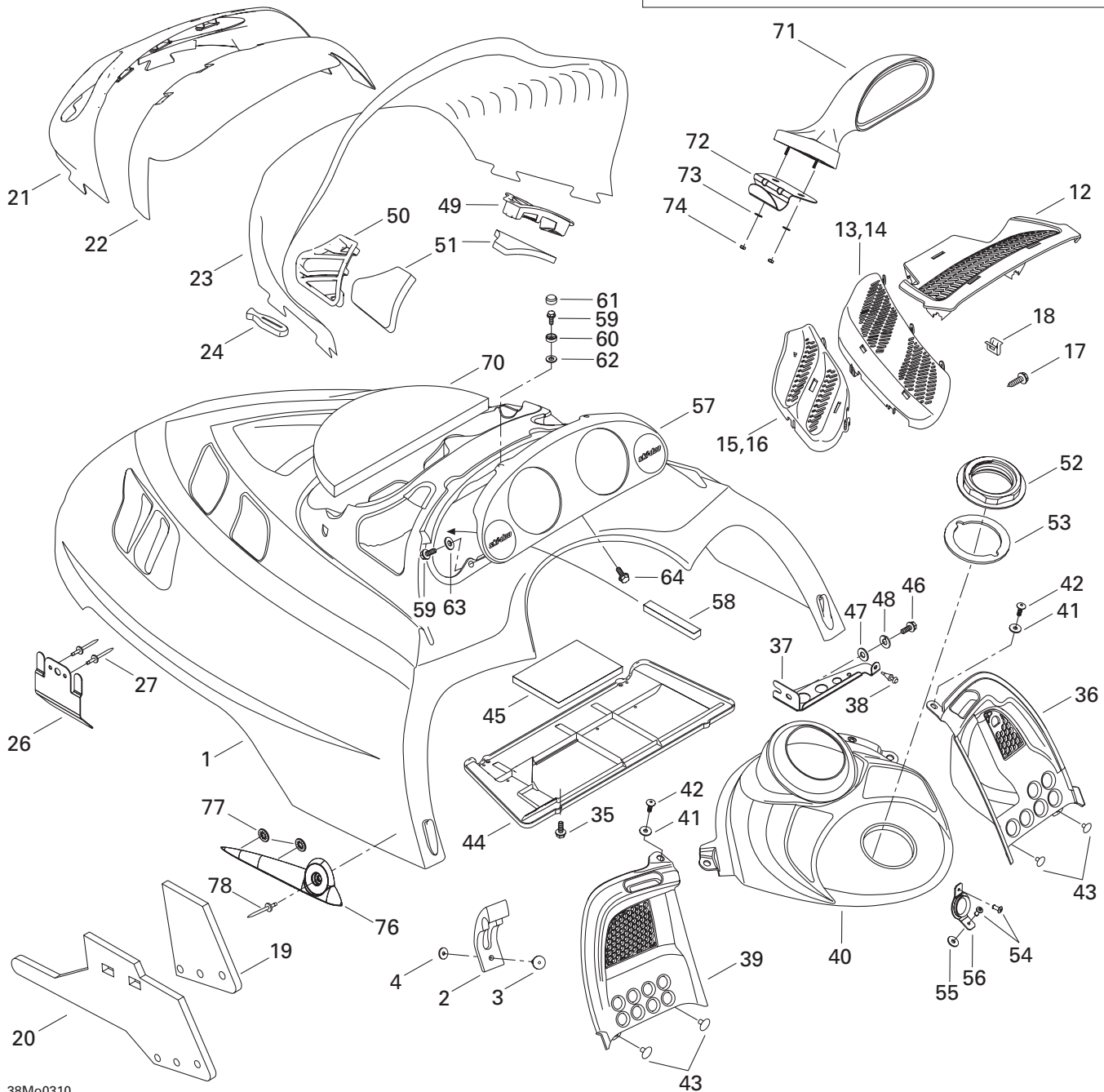
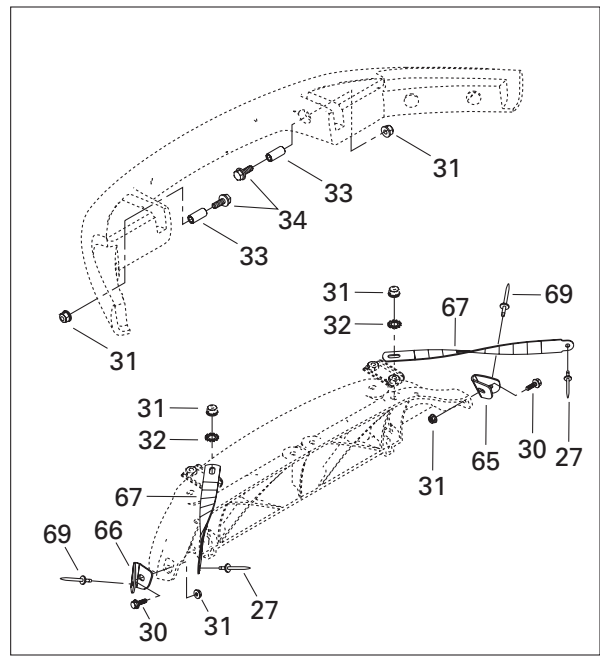
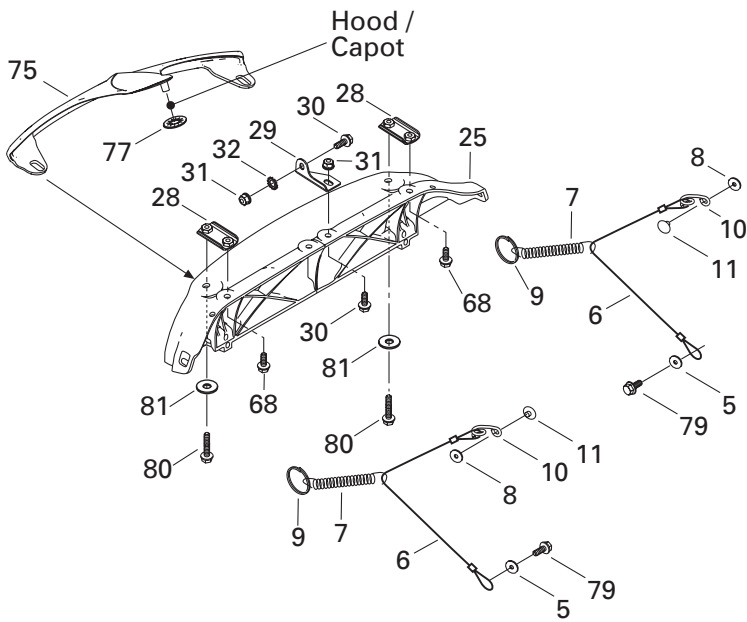

**FRAME AND BODY/
CHÂSSIS ET CARROSSERIE**

CAB, CONSOLE/
CAPOT, CONSOLE

GRAND TOURING 700

GRAND TOURING 600

GRAND TOURING 500

38	517 302 624	Rubber stopper	Butée de caoutchouc	1	1	1
39	517 302 006	L.h. console.....	Console gauche	1	1	1
N 40	517 302 757	Center console (SPORT)	Console centrale (SPORT)	1	1	1
N	517 302 758	Center console (SE)	Console centrale (SE)	—	1	1
41	391 301 600	Washer	Rondelle	2	2	2
42	732 600 030	Screw.....	Vis filetage	2	2	2
N 43	293 150 103	Pop rivet 3/16"	Rivet-pop 3/16"	4	4	4
N 44	517 302 836	Air intake plate.....	Plaque d'admission	1	1	1
45	517 302 425	Secondary foam.....	Mousse secondaire.....	1	1	1
46	210 261 280	Hex flanged screw M6 x 12	Vis hex à épaulement M6x12	1	1	1
47	234 061 410	Flat washer M6	Rondelle plate M6	1	1	1
48	234 161 471	Stop washer M6	Rondelle frein M6	1	1	1
49	517 302 024	R.h. air intake grill	Grille d'admission droite	1	1	1
50	517 302 025	L.h. air intake grill	Grille d'admission gauche	1	1	1
51	517 302 151	Air intake foam.....	Mousse d'admission	2	2	2
52	517 302 043	Console nut	Écrou de console	1	1	1
53	293 250 029	Gasket.....	Joint étanche	1	1	1
54	390 409 400	Rivet-pop 5/32"	Rivet-pop 5/32"	2	2	2
55	517 302 286	Rubber stopper	Butée de caoutchouc	1	1	1
56	517 302 129	Rope guide	Guide de corde.....	1	1	1
N 57	517 302 760	Indicator support (SPORT)	Support d'indicateur (SPORT)	1	1	1
N	517 302 761	Indicator support (SE)	Support d'indicateur (SE)	—	1	1
58	517 302 420	Foam (SPORT).....	Mousse (SPORT).....	2	2	2
59	241 140 060	Hex flanged screw K40 x 10	Vis hex à épaulement K40 x 10	4	4	4
60	414 436 800	Retainer cap	Capuchon de retenue.....	2	2	2
61	414 436 900	Snap cap.....	Capuchon à pression.....	2	2	2
62	234 042 600	Flat washer M4.....	Rondelle plate M4	2	2	2
63	517 124 300	Washer	Rondelle	2	2	2
64	732 601 210	Hex flanged screw #8 x 3/8	Vis hex à épaulement #8 x 3/8	1	1	1
65	517 302 254	R.h. Support.....	Support de coin droite.....	1	1	1
66	517 302 255	L.h. Support	Support de coin gauche	1	1	1
N 67	517 302 837	Hood clamp.....	Bride de capot.....	2	2	2
68	207 662 544	Hex flanged screw M6 x 25	Vis hex à épaulement M6 x 25	2	2	2
69	390 406 500	Pop rivet 3/16"	Rivet-pop 3/16"	2	2	2
70	517 302 317	Center foam (CANADA/US Autumn Red Hood)	Mousse centrale (CANADA/US capot rouge automne)	1	1	1
71	517 302 679	R.H. Mirror	Miroir DR.	1	1	1
	517 302 681	L.H. Mirror	Miroir GA.	1	1	1
72	517 302 539	Retainer Plate	Plaque de retenue	2	2	2
73	517 124 300	Washer	Rondelle	4	4	4
74	232 541 414	Elastic Stop Nut M4	Écrou élastique à épaulement M4	4	4	4

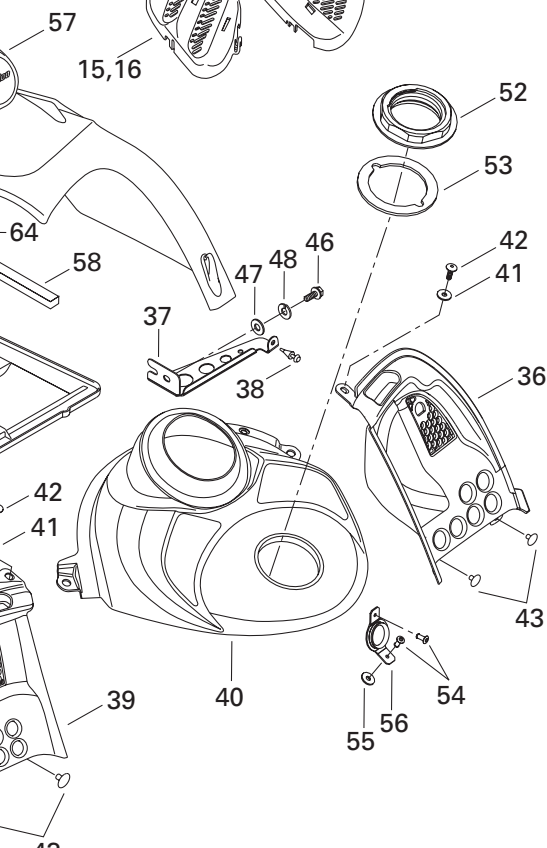
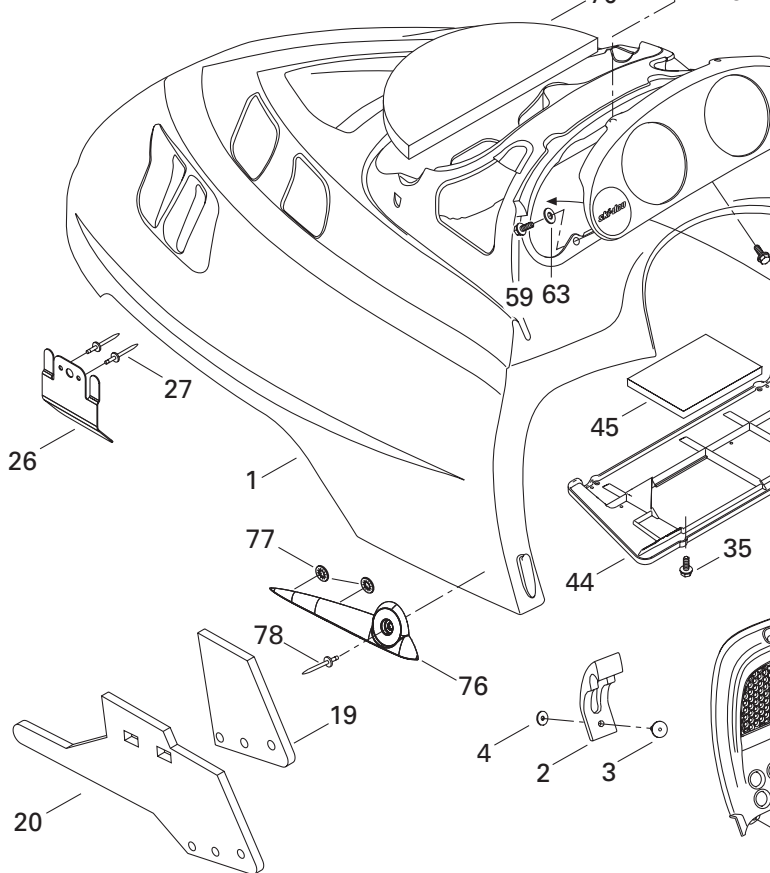
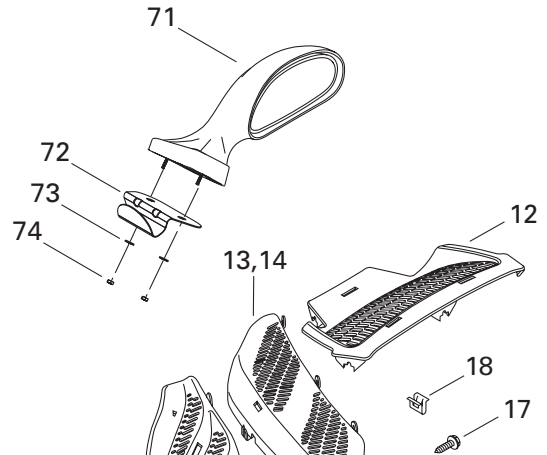
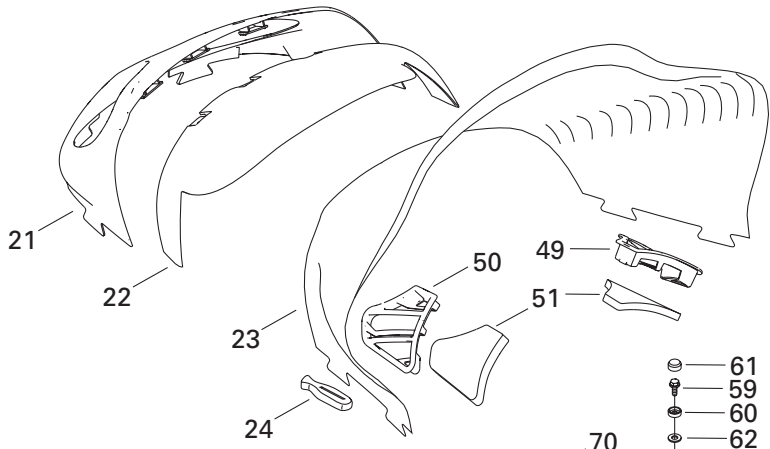
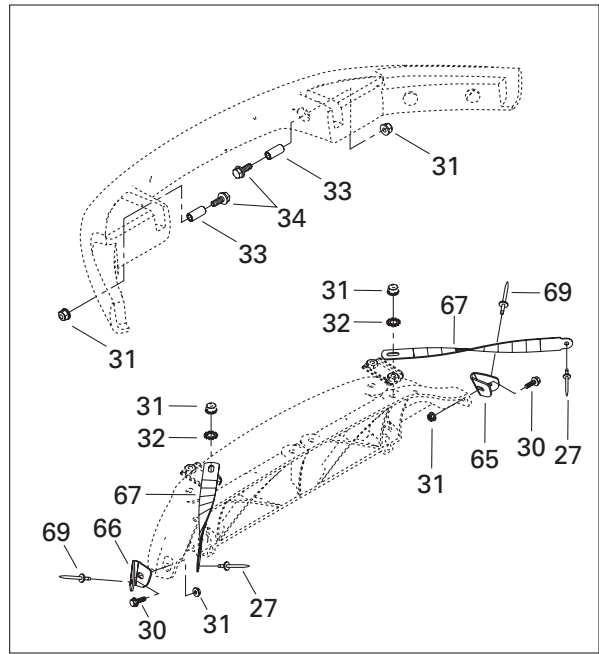
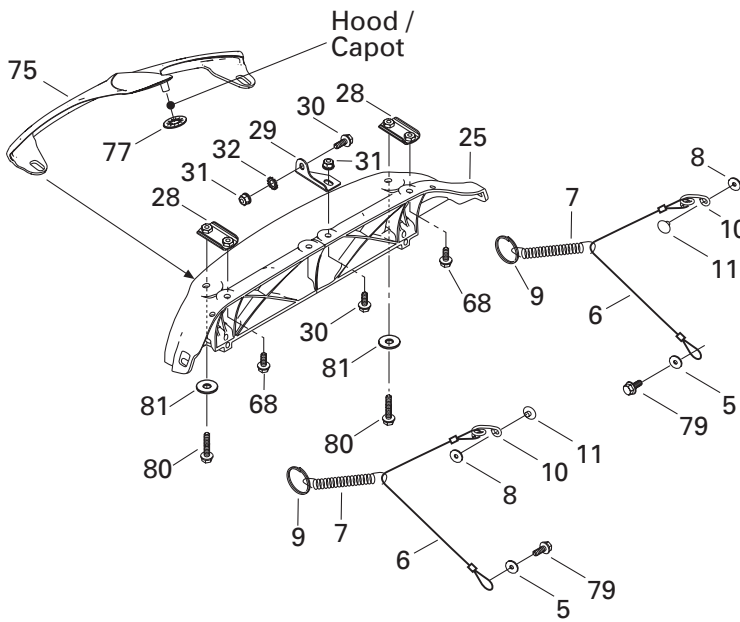

**FRAME AND BODY/
CHÂSSIS ET CARROSSERIE**

CAB, CONSOLE/
CAPOT, CONSOLE

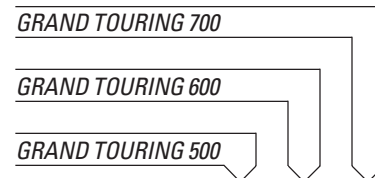

N 75	517 302 780	Front Hood Molding	Enjoliveur de capot avant.....	1	1	1
N 76	517 302 781	R.H. Hood Molding	Enjoliveur de capot DR.	1	1	1
N	517 302 782	L.H. Hood Molding	Enjoliveur de capot GA.	1	1	1
77	732 610 072	Push Nut	Écrou pression	5	5	5
78	293 150 092	Pop Rivet 3/16"	Rivet pop 3/16"	2	2	2
79	— XXX —	Tapping screw #12 x 1/2	Vis autotaraudeuse #12 x 1/2	2	2	2
80	207 162 060	Flanged Screw M6 x 20	Vis à épaulement M6 x 20	2	2	2
81	234 062 600	Flat Washer 6 mm	Rondelle plate 6 mm	2	2	2

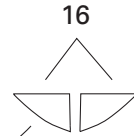
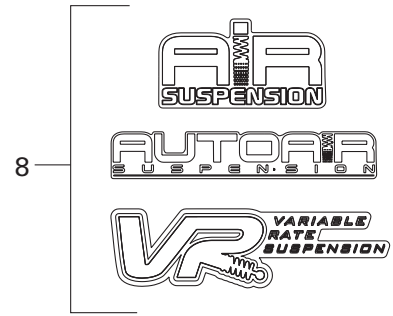
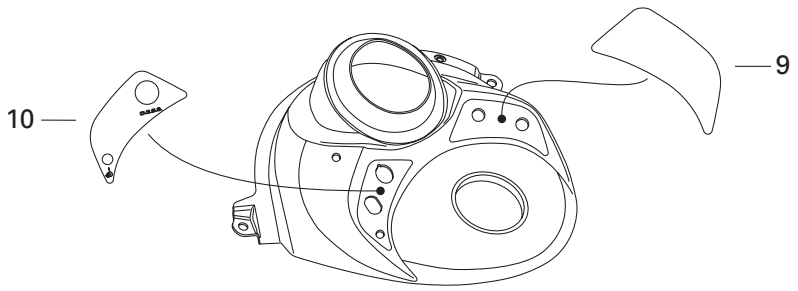
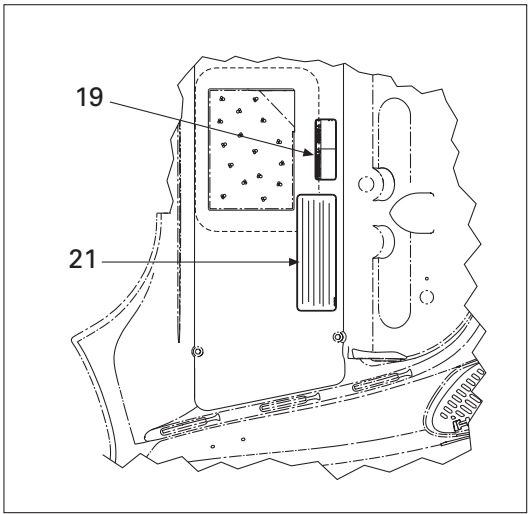

1

ski-doo

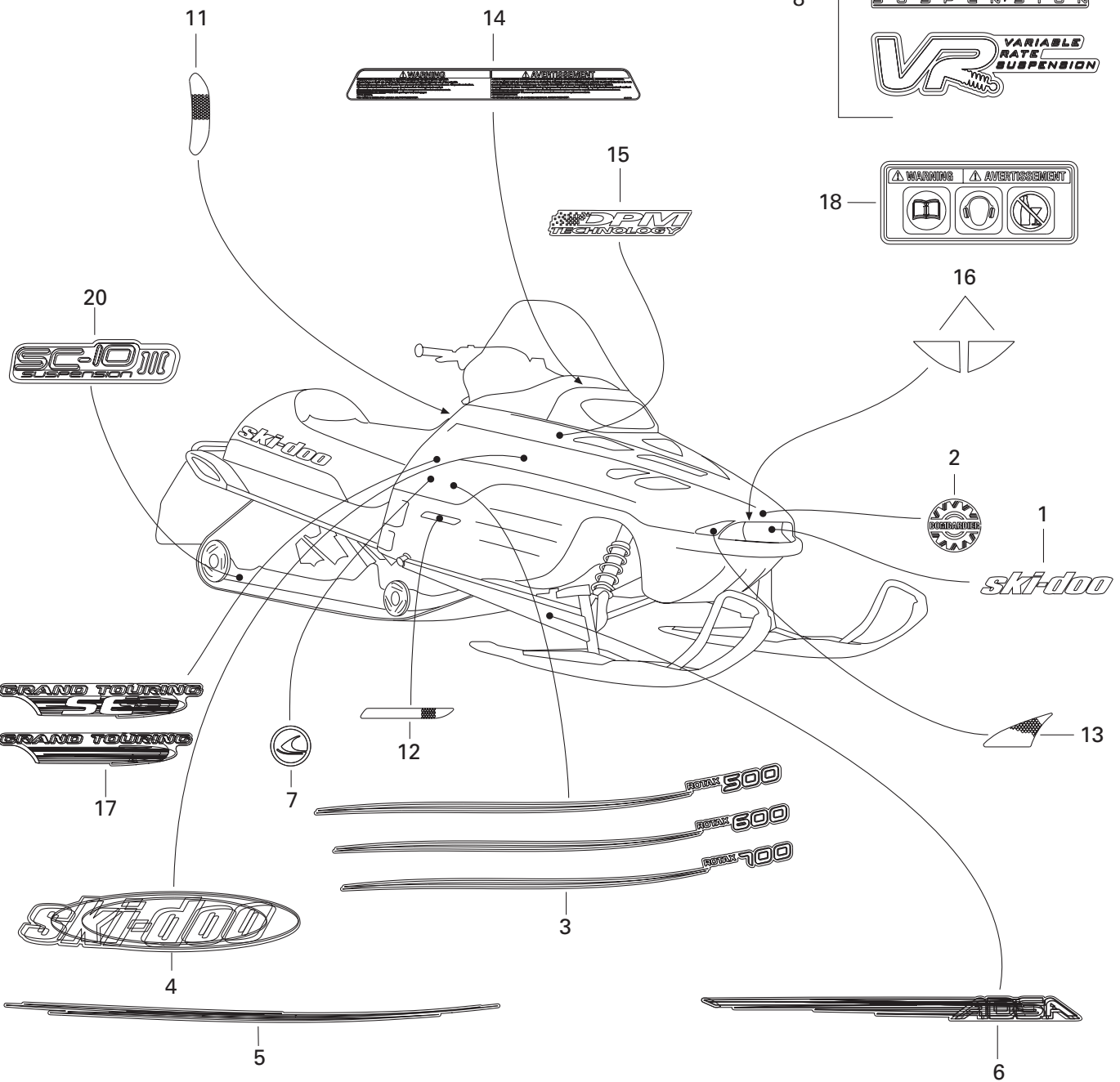

FRAME AND BODY/ CHÂSSIS ET CARROSSERIE

DECAL/
DÉCALCOMANIE

GRAND TOURING 700

GRAND TOURING 600

GRAND TOURING 500

1	516 000 338	«Ski-Doo» Decal	Décalque «Ski-Doo»	1	1	1
2	516 000 983	BOMBARDIER Logo	Logo BOMBARDIER	1	1	1
N 3	415 128 493	«ROTAX 500» Decal Kit (Black Cab)	Ens. décalques «ROTAX 500» (capot noir)	1	—	—
N	415 128 484	«ROTAX 500» Decal Kit (Autumn Red Cab)	Ens. décalques «ROTAX 500» (capot rouge automne) ..	1	—	—
N	415 128 492	«ROTAX 600» Decal Kit (Black Cab)	Ens. décalques «ROTAX 600» (capot noir)	—	1	—
N	415 128 483	«ROTAX 600» Decal Kit (Autumn Red Cab)	Ens. décalques «ROTAX 600» (capot rouge automne) ..	—	1	—
N	415 128 491	«ROTAX 700» Decal Kit (Black Cab)	Ens. décalques «ROTAX 700» (capot noir)	—	—	1
N	415 128 482	«ROTAX 700» Decal Kit (Autumn Red Cab)	Ens. décalques «ROTAX 700» (capot rouge automne) ..	—	—	1
N 4	415 128 436	Side Decal Kit (Black Cab)	Ens. de décalques latéraux (capot noir)	1	1	1
N	415 128 485	Side Decal Kit (Autumn Red Cab)	Ens. de décalques latéraux (capot rouge automne)	1	1	1
N 5	415 128 437	Lower Side Decal Kit (Black Cab)	Ens. décalques latéraux inférieurs (noir)	1	1	1
N	415 128 486	Lower Side Decal Kit (Autumn Red Cab)	Ens. décalques latéraux inférieurs (capot rouge automne) .	1	1	1
N 6	415 128 438	Arm Decal Kit	Ens. de décalques de bras	1	1	1
7	516 001 224	Side Moulding Decal	Décalque d'enjoliveur	2	2	2
N 8	516 001 708	Suspension Decal (SPORT)	Décalque (SPORT)	1	1	1
N	516 001 685	Suspension Decal (SE)	Décalque (SE)	—	1	1
N	516 001 684	Suspension Decal (SE-AIR)	Décalque (SE-AIR)	—	1	1
N 9	516 001 428	Dash Decal	Décalque de console	1	1	1
N 10	516 001 480	DESS Decal	Décalque DESS	1	1	1
11	516 000 224	Reflector Decal (Yellow)	Décalque réflecteur (jaune)	2	2	2
	516 000 225	Reflector Decal (Red) (Europe)	Décalque réflecteur (rouge) (Europe)	2	2	2
12	415 064 400	R.H. Reflector (Yellow)	Réflecteur DR (jaune)	1	1	1
	415 064 401	L.H. Reflector (Yellow)	Réflecteur GA (jaune)	1	1	1
13	415 127 656	Reflector Kit	Ens. réflecteur	1	1	1
14	516 001 229	Warning Label (SE)	Étiquette d'avertissement (SE)	—	1	1
15	516 000 961	DPM Decal (Black Cab)	Décalque DPM (capot noir)	—	2	2
N	516 001 568	DPM Decal (Autumn Red Cab)	Décalque DPM (capot rouge automne)	—	2	2
16	415 127 659	Bumper Decal Kit (Autumn Red Cab)	Ens. de décalques de pare-choc (capot rouge automne)	1	1	1
N 17	415 128 494	Lower Side Decal Kit (SPORT, Black Cab)	Ens. décalques latéraux inf. (SPORT, capot noir) ..	1	1	1
N	415 128 487	Lower Side Decal Kit (SPORT, Autumn Red Cab)	Ens. décalques latéraux inf. (SPORT, capot rouge automne)	1	1	1
N	415 128 495	Lower Side Decal Kit (SE, Black Cab)	Ens. décalques latéraux inférieurs (SE, capot noir)	—	1	1
N	415 128 488	Lower Side Decal Kit (SE, Autumn Red Cab)	Ens. décalques latéraux inf. (SE, capot rouge automne)	—	1	1
18	516 001 296	Warning Decal (Europe)	Décalque d'avertissement (Europe)	1	1	—
19	516 001 297	Security Label (Hot Parts)	Étiquette de sécurité (pièces chaudes)	1	1	1
20	516 001 248	Suspension Decal	Décalque de suspension	2	2	2
N 21	516 001 681	Label (Pending)	Étiquette de brevet	1	1	1
N 22	415 128 496	Hood Decal Kit (SPORT) (incl. 1, 4, 5, 11, 13, 17)	Ens. de décalque capot (SPORT) (incl. 1, 4, 5, 11, 13, 17) .	1	1	1
N	415 128 497	Hood Decal Kit (SE) (incl. 1, 4, 5, 11, 13, 17)	Ens. de décalque capot (SE) (incl. 1, 4, 5, 11, 13, 17) ..	—	1	1

All labels must be ordered and installed when replacing cab.

Tous les autocollants doivent être commandés et installés lorsqu'un capot est remplacé.

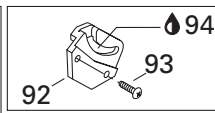
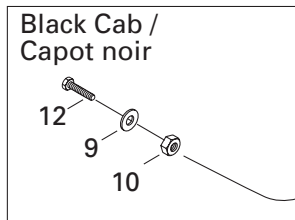
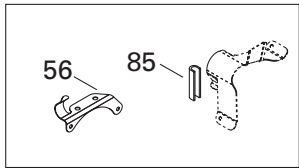
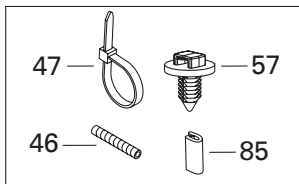

Autumn Red Cab /
Capot rouge automne

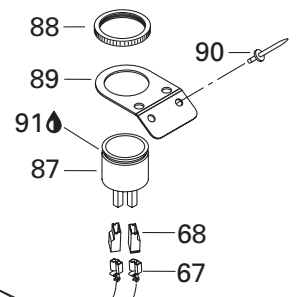
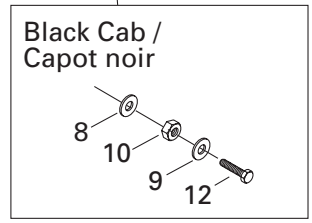
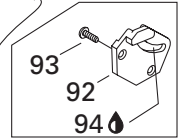
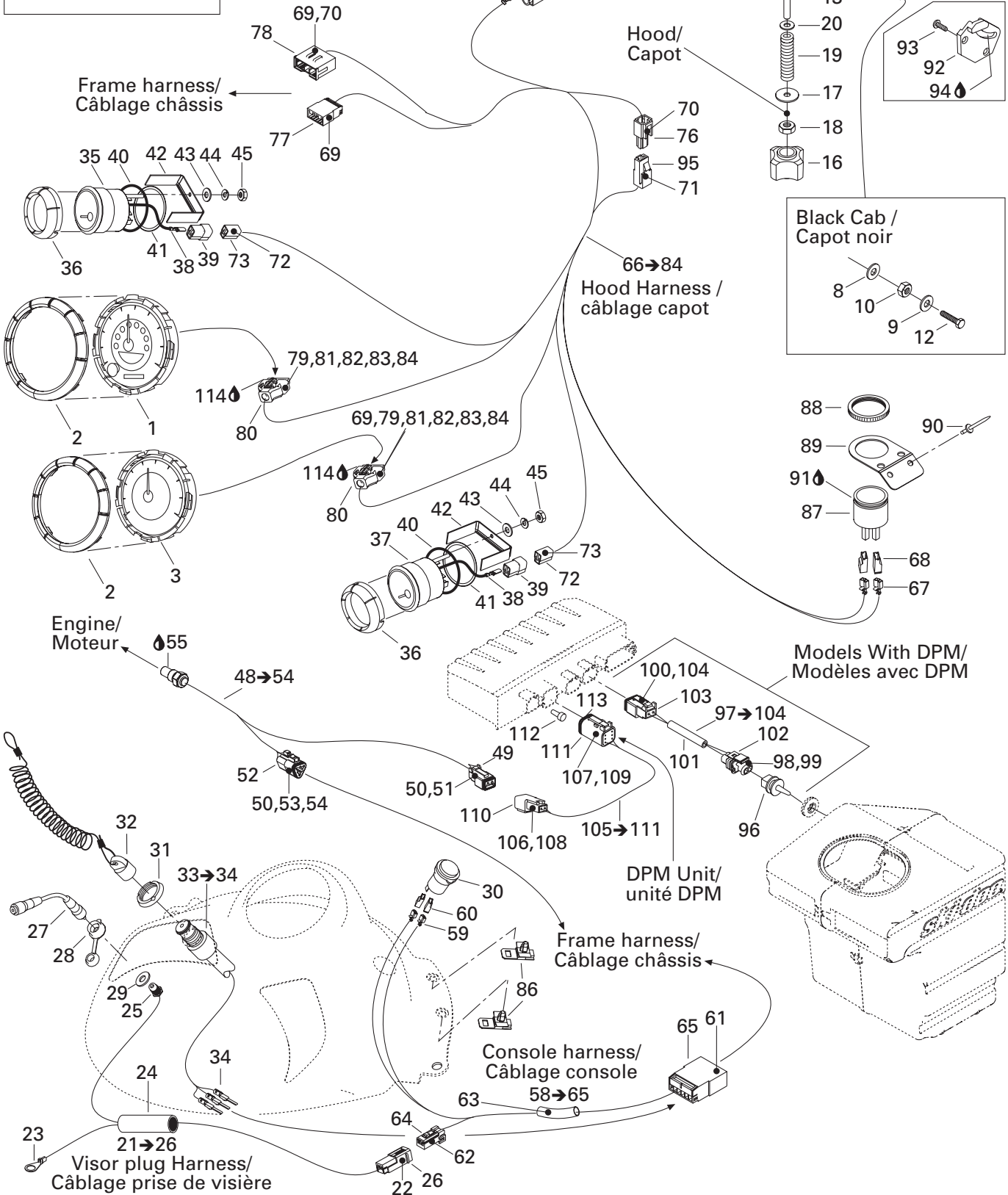

ELECTRICAL SYSTEM/ SYSTÈME ÉLECTRIQUE

ELECTRICAL SYSTEM/
SYSTÈME ÉLECTRIQUE

GRAND TOURING 700

GRAND TOURING 600

GRAND TOURING 500

1	515 175 683	Speedometer (SE-AIR)	Indicateur de vitesse (SE-AIR)	—	1	1
N 1	515 175 942	Speedometer (SPORT, SE)	Indicateur de vitesse (SPORT, SE)	1	1	1
2	515 175 651	Gauge ring	Anneau de cadran	2	2	2
N 3	515 175 943	Tachometer	Compte-tours	1	1	1
N 4→7	515 175 909	Halogen headlamp	Phare halogène	1	1	1
5	410 504 401	Halogen bulb 60/55W 12V	Ampoule halogène 60/55W 12V	2	2	2
N 6	515 175 910	Bulb holder	Porte ampoule	2	2	2
N 7	515 175 911	Cover	Couvercle	2	2	2
8	234 001 410	Flat washer M10 (Black Cab)	Rondelle plate M10 (capot noir)	1	1	1
9	234 051 410	Flat washer M5 (Black Cab)	Rondelle plate M5 (capot noir)	2	2	2
10	250 100 018	Cushion nut M5 x 0.8mm (Black Cab)....	écrou coussinet M5 x 0.8mm (capot noir).	2	2	2
11	515 175 324	Spring (Autumn Red Cab Europe)	Ressort (capot rouge automne Europe)	1	1	—
12	207 053 544	Hex screw M5 x 35 (Black Cab)	Vis hex M5 x 35 (capot noir)	2	2	2
13	517 295 800	Adjuster rod	Tige d'ajustement	1	1	1
14	415 100 800	Grommet	Passe-fils	1	1	1
15	732 610 072	Pressure nut	Écrou à pression	1	1	1
16	515 175 548	Handle	Manette	1	1	1
17	224 060 251	Washer	Rondelle	1	1	1
18	232 561 414	Hex elastic nut M6	Écrou hex élastique M6	1	1	1
19	415 100 600	Spring	Ressort	1	1	1
20	234 061 410	Flat washer M6	Rondelle plate M6	1	1	1
N 21→26	515 175 799	Visor Plug Harness	Câblage de prise de visière	1	1	1
22	515 175 232	Male Terminal	Terminal mâle	2	2	2
23	— XXX —	Ring Terminal	Cosse à anneau	1	1	1
24	515 175 332	Tubing 1/4"	Gaine 1/4"	@	@	@
25	— XXX —	Visor Plug	Prise de visière	1	1	1
26	515 175 654	Male Housing (2 circuits)	Logement mâle (2 circuits)	1	1	1
N 27	515 175 971	Visor Plug Extension	Rallonge de prise de visière	1	1	1
28	572 103 300	Cap	Capuchon	1	1	1
29	503 175 800	Washer	Rondelle	1	1	1
30	710 000 024	Outlet Plug (SE)	Prise accessoires (SE)	—	1	1
31	278 000 508	Safety nut	Écrou de sécurité	1	1	1
32	515 166 900	D.E.S.S. cap	Capuchon D.E.S.S.	1	1	1
33→34	515 175 145	D.E.S.S. switch	Interrupteur D.E.S.S.	1	1	1
34	515 175 232	Male terminal	Terminal mâle	3	3	3
35	515 175 601	Temperature Gauge (SE)	Cadran de température (SE)	—	1	1
N 36	515 175 711	Ring Gauge (SE)	Anneau de cadran (SE)	—	2	2
37	515 175 529	Fuel Gauge (SE)	Cadran de niveau d'essence (SE)	—	1	1
38	409 210 000	Male Terminal (SE)	Terminal mâle (SE)	—	6	6
39	409 204 200	Male Terminal Housing (3 Circuits) (SE)	Logement de terminal mâle (3 Circuits) (SE) ..	—	2	2

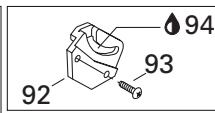
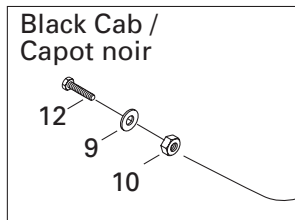
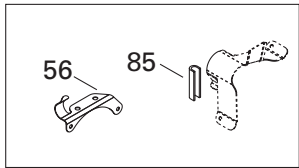
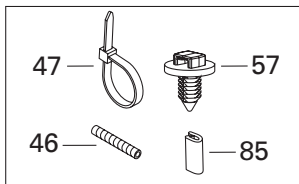

Autumn Red Cab /
Capot rouge automne

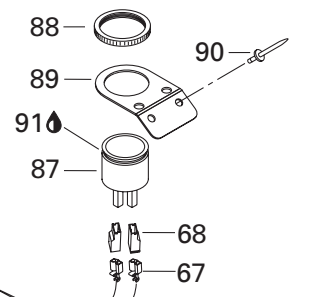
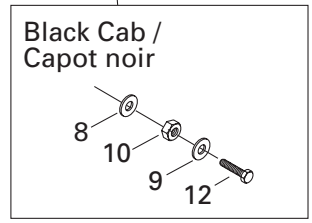
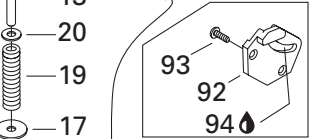
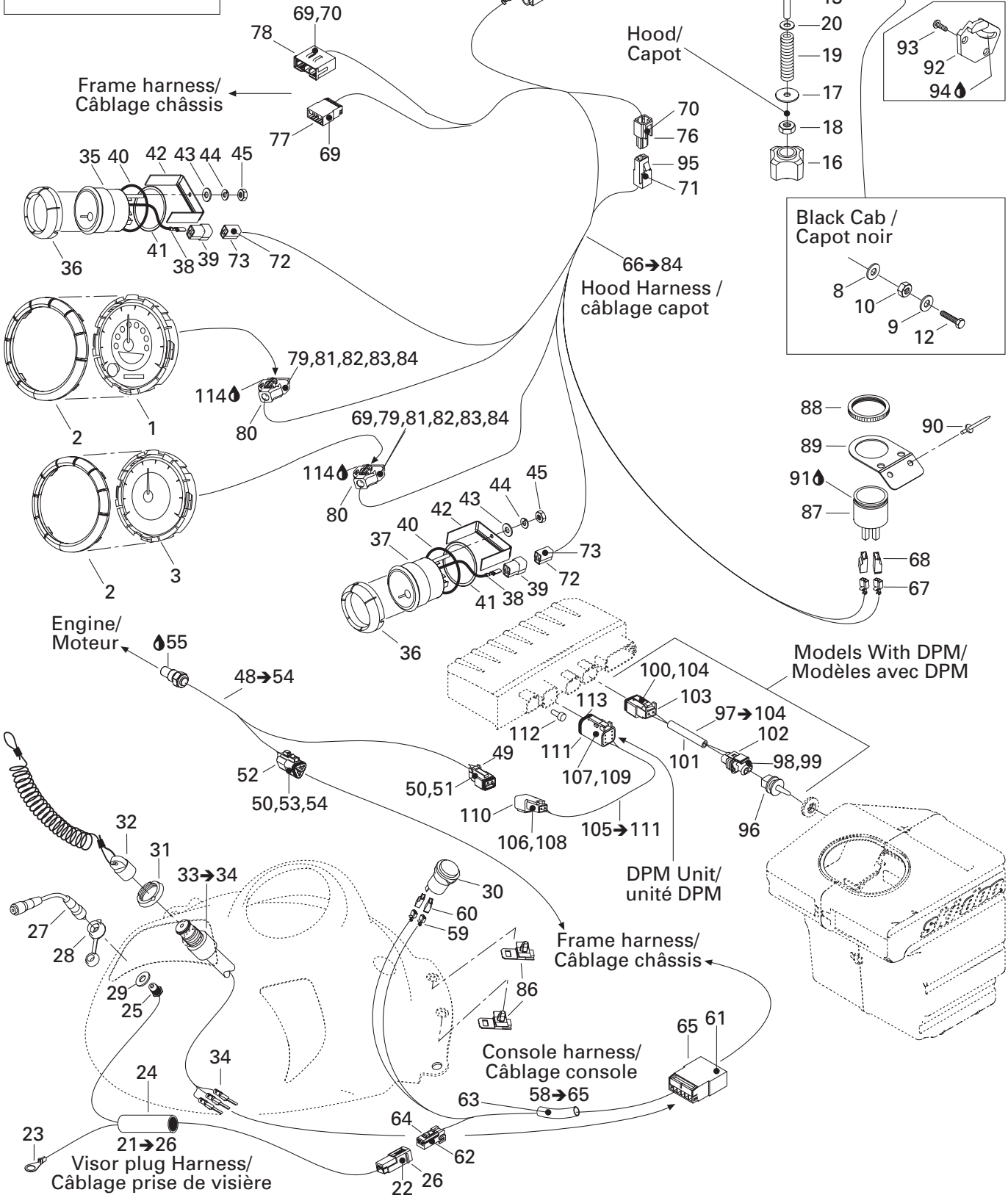

**ELECTRICAL SYSTEM/
SYSTÈME ÉLECTRIQUE**

ELECTRICAL SYSTEM/
SYSTÈME ÉLECTRIQUE

GRAND TOURING 700

GRAND TOURING 600

GRAND TOURING 500

40	414 807 200	O-Ring (SE)	Joint torique (SE)	–	2	2
41	517 258 600	Formed Washer (SE)	Rondelle formée (SE)	–	2	2
42	415 099 800	Case Holder (SE)	Support de boîtier (SE)	–	2	2
43	391 301 700	Flat Washer (SE)	Rondelle plate (SE)	–	4	4
44	414 833 700	Lock Washer (SE)	Rondelle-frein (SE)	–	4	4
45	414 833 600	Nut (SE)	Écrou (SE)	–	4	4
46	409 901 800	Tubing 13 mm	Gaine 13 mm	@	@	@
	415 079 900	Tubing 10 mm	Gaine 10 mm	@	@	@
	415 080 000	Tubing 16 mm	Gaine 16 mm	@	@	@
	515 175 332	Low Temp Tubing 1/4"	Gaine basse température 1/4"	@	@	@
	515 175 314	Low Temp Housing 5/8"	Gaine basse température 5/8"	@	@	@
47	293 750 001	Tie-rap 94 mm	Attache 94 mm	@	@	@
	293 750 002	Tie-rap 130 mm	Attache 130 mm	@	@	@
	293 750 009	Tie-rap 160 mm	Attache 160 mm	@	@	@
	414 115 200	Tie-rap 180 mm	Attache 180 mm	@	@	@
	293 750 008	Tie-rap 350 mm	Attache 350 mm	@	@	@
N 48→54	515 175 930	Temperature sensor (SPORT)	Capteur de température (SPORT)	1	1	1
	515 175 820	Temperature sensor (SE)	Capteur de température (SE)	–	1	1
49	515 175 670	Female terminal housing (2 circuits)	Logement de terminal femelle (2 circuits)	1	1	1
50	278 000 632	Female terminal	Terminal femelle	@	@	@
51	515 175 675	Female lock (2 circuits)	Verrou femelle (2 circuits)	1	1	1
52	515 175 671	Female terminal housing (3 circuits)	Logement de terminal femelle (3 circuits)	1	1	1
53	515 175 676	Female lock (3 circuits)	Verrou femelle (3 circuits)	1	1	1
54	293 000 052	Plug	Bouchon	@	@	@
55	293 800 018	Loctite 592, pipe sealant, 50 g	Loctite 592, joint pour tuyau, 50 g	@	@	@
56	515 175 254	Cable support	Support de câblage	1	1	1
57	293 730 018	Mount dart	Dard d'ancrage	1	1	1
N 58→65	515 175 826	Console Harness	Câblage de console	1	1	1
59	409 010 100	Female terminal	Terminal femelle	2	2	2
60	409 010 400	Female terminal housing (1 circuit)	Logement de terminal femelle (1 circuit)	2	2	2
61	515 175 232	Male terminal	Terminal mâle	2	2	2
62	515 175 231	Female terminal	Terminal femelle	2	2	2
63	515 175 314	Low Temp Housing 5/8"	Gaine basse température 5/8"	@	@	@
64	515 175 658	Female terminal housing (2 circuits)	Logement de terminal femelle (2 circuits)	1	1	1
65	515 175 662	Male terminal Housing (6 Circuits)	Logement de terminal mâle (6 circuits)	1	1	1
N 66→84	515 175 827	Hood harness	Câblage de capot	1	1	1
67	409 010 100	Female terminal	Terminal femelle	2	2	2
68	409 010 400	Female terminal housing (1 circuit)	Logement de terminal femelle (1 circuit)	2	2	2
69	515 175 232	Male terminal	Terminal mâle	13	13	13
70	515 175 273	Male terminal	Terminal mâle	3	3	3

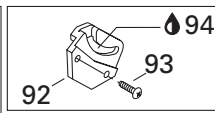
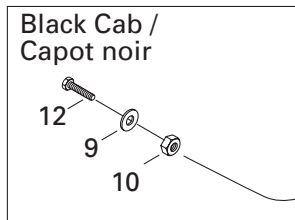
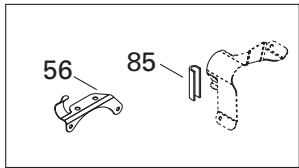
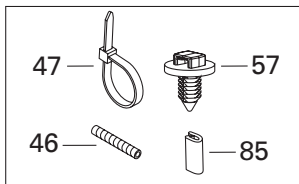

Autumn Red Cab /
Capot rouge automne

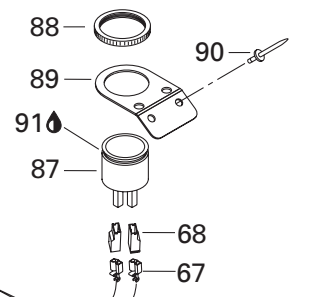
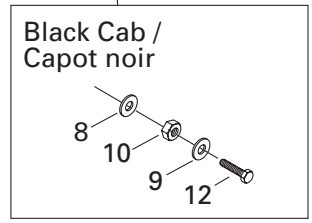
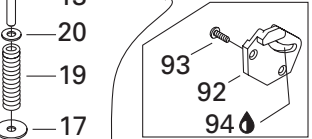
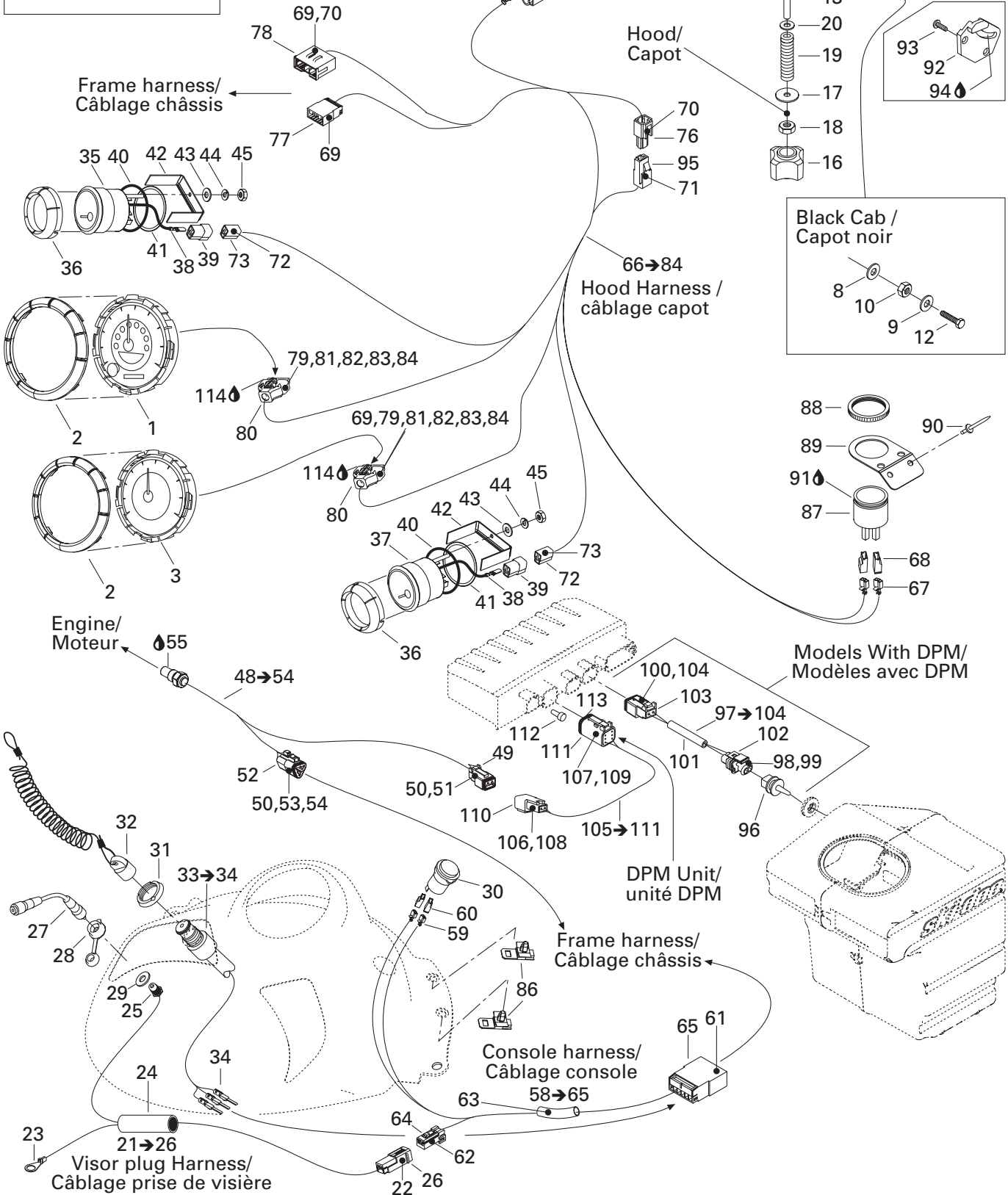

Models With DPM/
Modèles avec DPM

**ELECTRICAL SYSTEM/
SYSTÈME ÉLECTRIQUE**

ELECTRICAL SYSTEM/
SYSTÈME ÉLECTRIQUE

GRAND TOURING 700

GRAND TOURING 600

GRAND TOURING 500

71	515 175 282	Female terminal	Terminal femelle	1	1	1
72	561 503 100	Female terminal	Terminal femelle	6	6	6
73	409 204 300	Female terminal housing (3 circuit).....	Logement de terminal femelle (3 circuit)	2	2	2
74	515 175 321	Female terminal	Terminal femelle	6	6	6
75	409 202 700	Female terminal housing (3 circuits).....	Logement de terminal femelle (3 circuits) .	2	2	2
76	515 175 509	Male terminal housing (1 circuit)	Logement de terminal mâle (1 circuit) ...	1	1	1
77	515 175 662	Male terminal housing (6 circuits)	Logement de terminal mâle (6 circuits) .	1	1	1
78	515 175 720	Male terminal housing (11 circuits)	Logement de terminal mâle (11 circuits)	1	1	1
79	515 175 812	Plug	Bouchon	@	@	@
80	515 175 801	Female terminal housing (24 circuits)....	Logement de terminal femelle (24 circuits)	2	2	2
81	515 175 802	Housing support.....	Support de logement.....	2	2	2
82	515 175 803	Seal	Joint	@	@	@
83	515 175 804	Housing	Logement.....	2	2	2
84	515 175 806	Female terminal	Terminal femelle	@	@	@
85	271 000 110	Protection Trim	Moulure protectrice.....	@	@	@
86	515 175 283	Housing support.....	Support de logement.....	2	2	2
87	415 060 900	Horn	Avertisseur	1	1	1
88	414 805 101	Plastic nut	Écrou de plastique	1	1	1
89	515 175 688	Plate	Plaque	1	1	1
90	390 402 200	Pop rivet 3/16"	Rivet-pop 3/16"	2	2	2
91	293 800 086	Silicone seal 5150, 300 ml	Scellant au silicone 5150, 300 ml	@	@	@
92	517 289 300	R.h. support	Support droite	1	1	1
	517 289 400	L.h. support	Support gauche	1	1	1
93	732 601 315	Headlamp screw (Autumn Red Cab).....	Vis pour phare (capot rouge automne) .	4	4	4
94	413 707 500	Grease tube LMZ, 400 g	Tube de graisse LMZ, 400 g	@	@	@
95	515 175 510	Female terminal housing (1 circuit).....	Logement de terminal femelle (1 circuit)...	1	1	1
96	270 600 000	Air sensor (DPM)	Capteur de température de l'air (DPM) .	–	1	1
97→104	515 175 703	Air temperature harness (DPM)	Câblage de température de l'air (DPM)	–	1	1
98	278 000 998	Female terminal	Terminal femelle	2	2	2
99	278 000 999	Seal	Joint	2	2	2
100	278 000 632	Female terminal	Terminal femelle	2	2	2
101	515 175 332	Low temperatue tubing 1/4"	Gaine basse température 1/4"	@	@	@
102	515 175 588	Female terminal housing (2 circuits).....	Logement de terminal femelle (2 circuits) .	1	1	1
103	515 175 670	Female terminal housing (2 circuits).....	Logement de terminal femelle (2 circuits) .	1	1	1
104	515 175 706	Female lock (2 circuits)	Verrou femelle (2 circuits).....	1	1	1
N 105→111	515 175 898	Sensor harness	Câblage capteur de température	1	1	1
106	278 000 631	Male terminal	Terminal mâle	2	2	2
107	278 000 632	Female terminal	Terminal femelle	2	2	2
108	409 207 500	Male lock (2 circuits)	Verrou mâle (2 circuits)	1	1	1
109	293 000 052	Plug	Bouchon	2	2	2

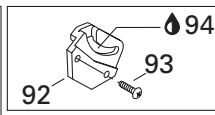
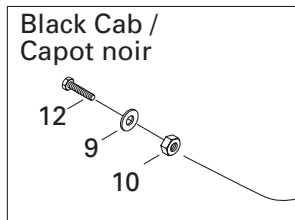
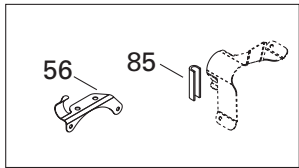
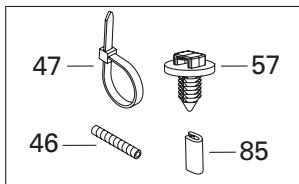

Autumn Red Cab /
Capot rouge automne

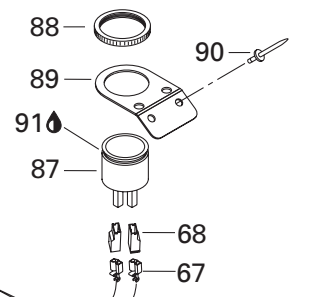
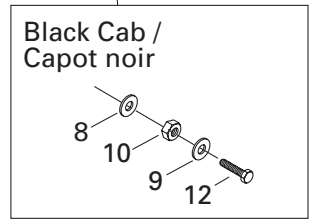
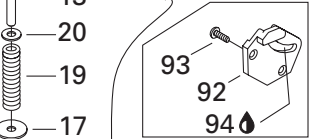
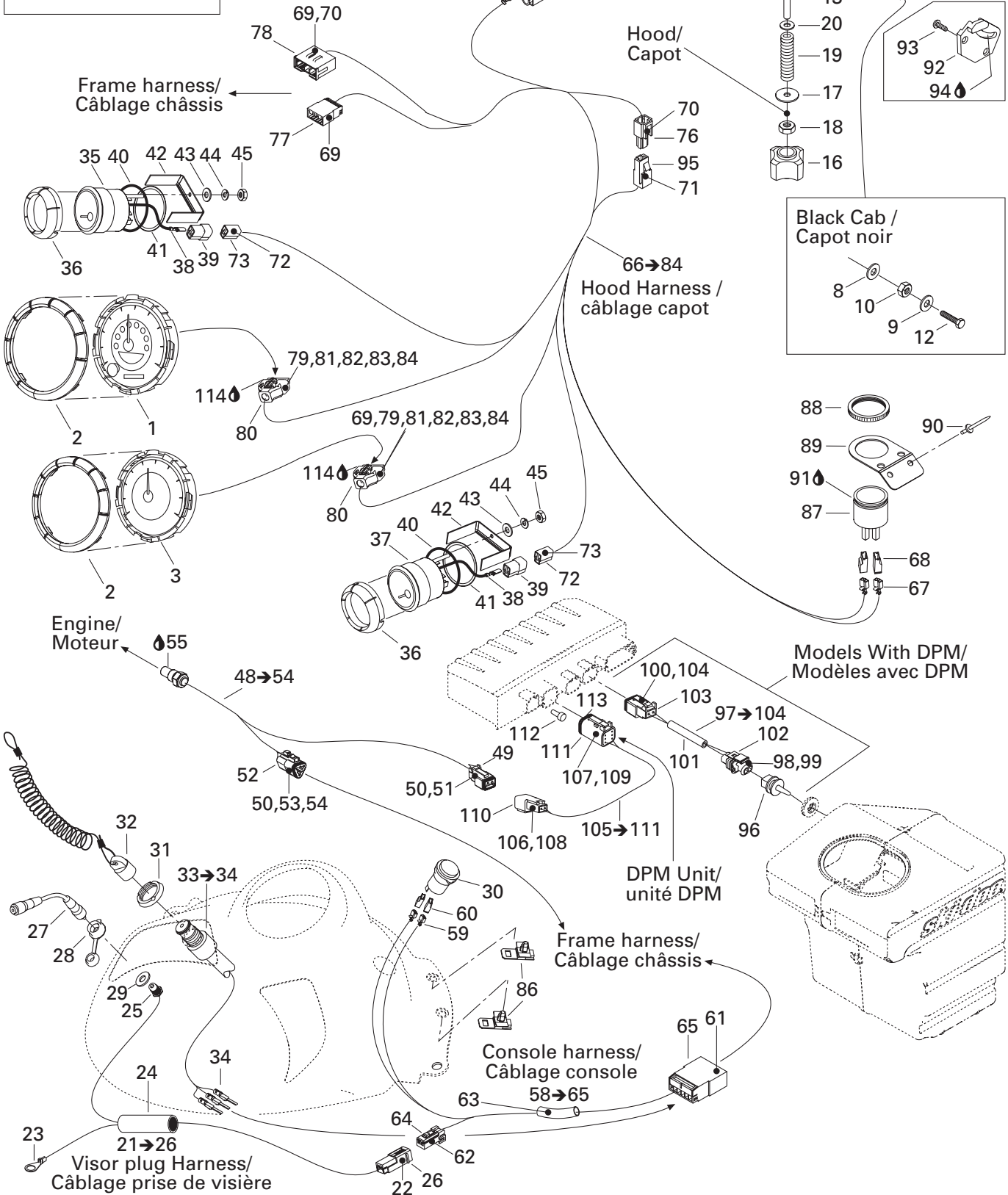

Models With DPM/
Modèles avec DPM

**ELECTRICAL SYSTEM/
SYSTÈME ÉLECTRIQUE**

ELECTRICAL SYSTEM/
SYSTÈME ÉLECTRIQUE

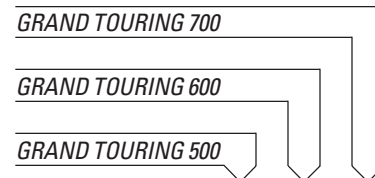

110	517 175 665	Male terminal housing (2 circuits)	Logement de terminal mâle (2 circuits) .	1	1	1
111	515 175 673	Female terminal housing (6 circuits).....	Logement de terminal femelle (6 circuits) .	1	1	1
112	293 000 052	Sealing cap (Without DPM)	Bouchon étanche (sans DPM).....	2	2	2
113	515 175 678	Male wedge (6 circuits)	Cale mâle (6 circuits).....	1	1	1
114	293 550 004	Dielectric grease, 150 g	Graisse diélectrique, 150 g	@	@	@

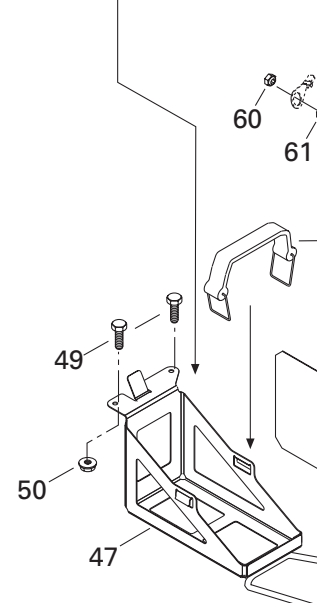
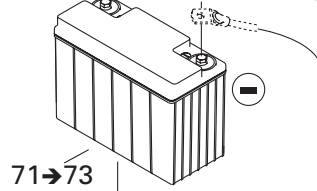
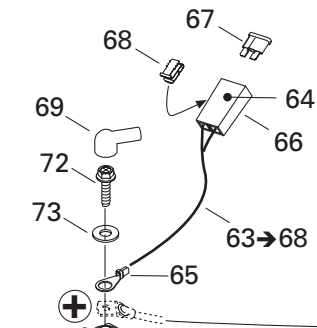
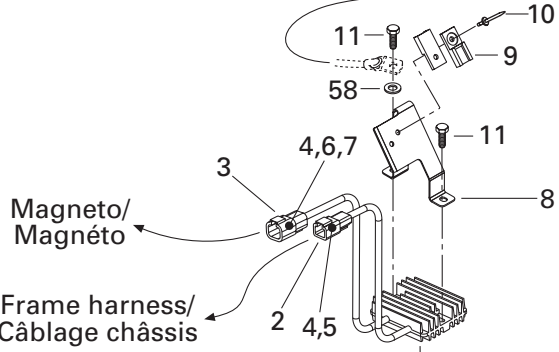
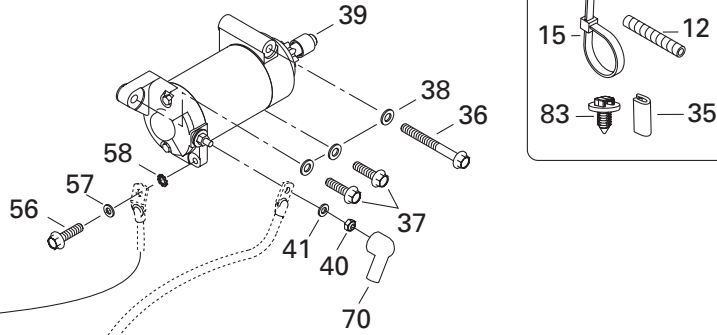
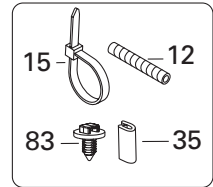
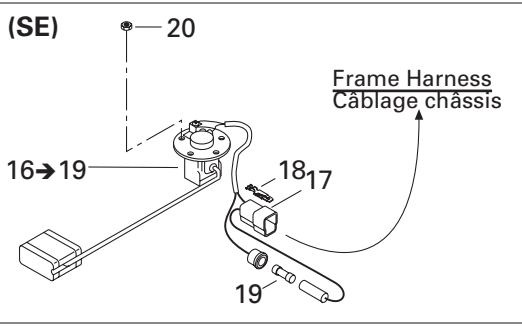

Frame harness/
Câblage châssis

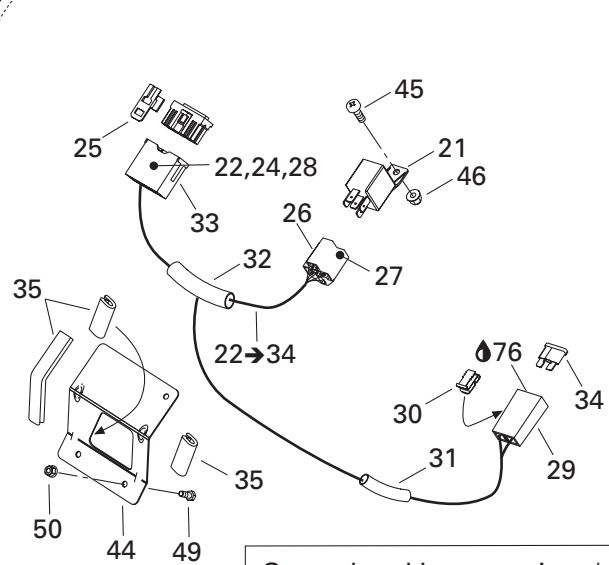

Frame harness/
Câblage châssis

Ground and battery wires /
Fils de masse et de batterie

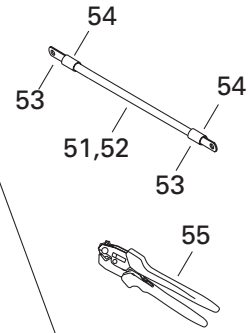

ELECTRICAL SYSTEM/ SYSTÈME ÉLECTRIQUE

ELECTRICAL SYSTEM (BATTERY)/
SYSTÈME ÉLECTRIQUE (BATTERIE)

GRAND TOURING 700

GRAND TOURING 600

GRAND TOURING 500

N 1→7	515 175 968	Voltage regulator	Régulateur de tension	1	1	1
2	278 001 674	Male terminal housing (2 circuits)	Logement de terminal mâle (2 circuits) .	1	1	1
3	278 001 477	Female terminal housing (4 circuits).....	Logement de terminal femelle (4 circuits) .	1	1	1
4	515 175 568	Male terminal	Terminal mâle	5	5	5
5	278 001 672	Male lock (2 circuits)	Verrou mâle (2 circuits)	1	1	1
6	278 001 478	Male lock (4 circuits)	Verrou mâle (4 circuits)	1	1	1
7	293 000 052	Cap	Bouchon	1	1	1
N 8	515 175 842	Housing support.....	Support de logement.....	1	1	1
9	270 000 141	Clip	Clip	2	2	2
10	— XXX —	Pop Rivet 3/16"	Rivet pop 3/16"	2	2	2
11	290 841 543	Taptite screw M6 x 25	Vis hex à épaulement filetage M6 x 25	2	2	2
12	409 901 800	Tubing 13 mm	Gaine 13 mm	@	@	@
	415 079 900	Tubing 10 mm	Gaine 10 mm	@	@	@
	515 175 332	Low Temp Tubing 1/4"	Gaine basse température 1/4"	@	@	@
	515 175 314	Low Temp Housing 5/8"	Gaine basse température 5/8"	@	@	@
13	414 681 800	Level switch	Interrupteur de niveau	1	1	1
14	414 681 900	Float	Flotteur d'huile	1	1	1
15	293 750 001	Tie-rap 94 mm	Attache 94 mm	@	@	@
	293 750 002	Tie-rap 130 mm	Attache 130 mm	@	@	@
	293 750 009	Tie-rap 160 mm	Attache 160 mm	@	@	@
	414 115 200	Tie-rap 180 mm	Attache 180 mm	@	@	@
	293 750 008	Tie-rap 350 mm	Attache 350 mm	@	@	@
16→19	515 175 170	Fuel Level Sensor (SE)	Capteur de niveau d'essence (SE)	—	1	1
17	409 204 500	Male Terminal Housing (2 Circuits).....	Logement de terminal mâle (2 circuits) .	—	1	1
18	409 203 900	Male Terminal	Terminal mâle	—	2	2
19	410 112 400	Fuse 0.25 Amp.	Fusible 0.25 Amp.	—	1	1
20	232 551 414	Elastic Stop Nut M5 (SE)	Écrou d'arrêt élastique M5 (SE)	—	5	5
21	410 113 200	Relay	Relais	1	1	1
N 22→34	515 175 721	Configuration harness	Câblage de configuration	1	1	1
23	515 175 232	Male terminal	Terminal mâle	@	@	@
24	515 175 273	Male terminal	Terminal mâle	@	@	@
25	515 175 283	Housing support.....	Support de logement.....	1	1	1
26	409 209 900	Female terminal housing (5 circuits).....	Logement de terminal femelle (5 circuits) .	1	1	1
27	561 503 100	Female terminal	Terminal femelle	@	@	@
28	409 011 600	Female terminal	Terminal femelle	@	@	@
29	409 004 000	Fuse holder	Porte fusible	1	1	1
30	409 014 200	Clip	Pince	1	1	1
31	515 175 442	Tubing 6 mm	Gaine 6 mm	@	@	@
32	409 901 800	Tubing 13 mm	Gaine 13 mm	@	@	@
33	515 175 720	Male terminal housing (11 circuits)	Logement de terminal mâle (11 circuits)	1	1	1

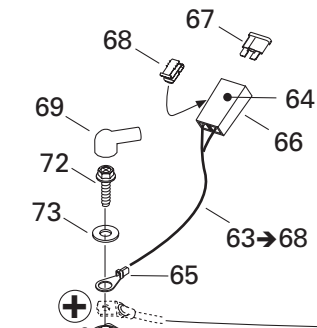
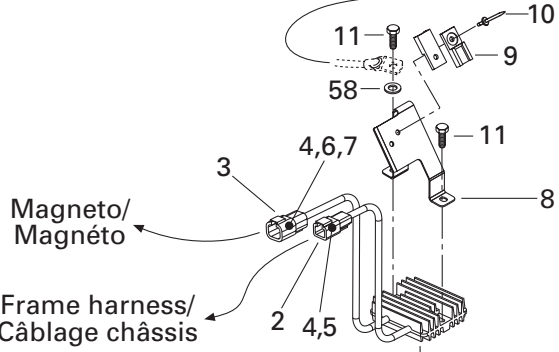
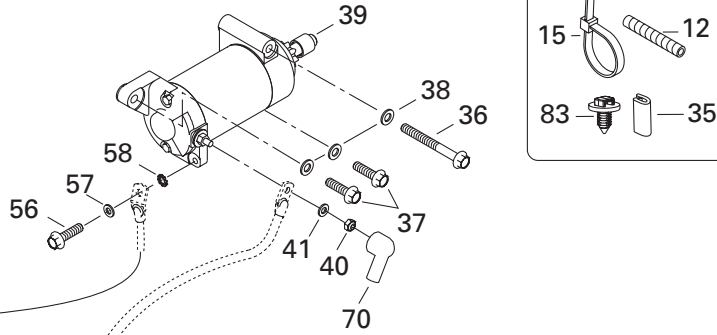
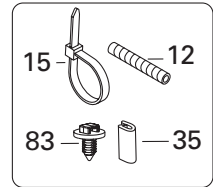
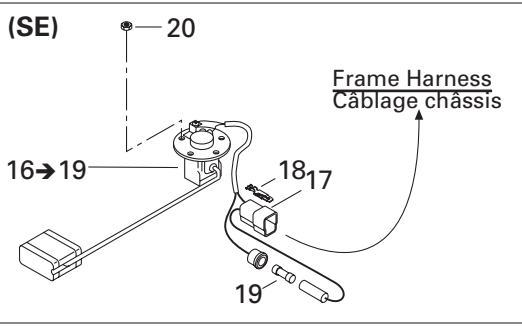

Ground and battery wires /
Fils de masse et de batterie

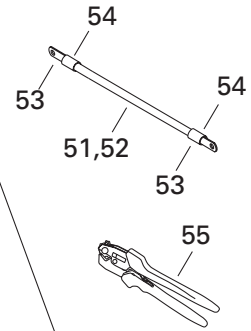

Frame harness/
Câblage châssis

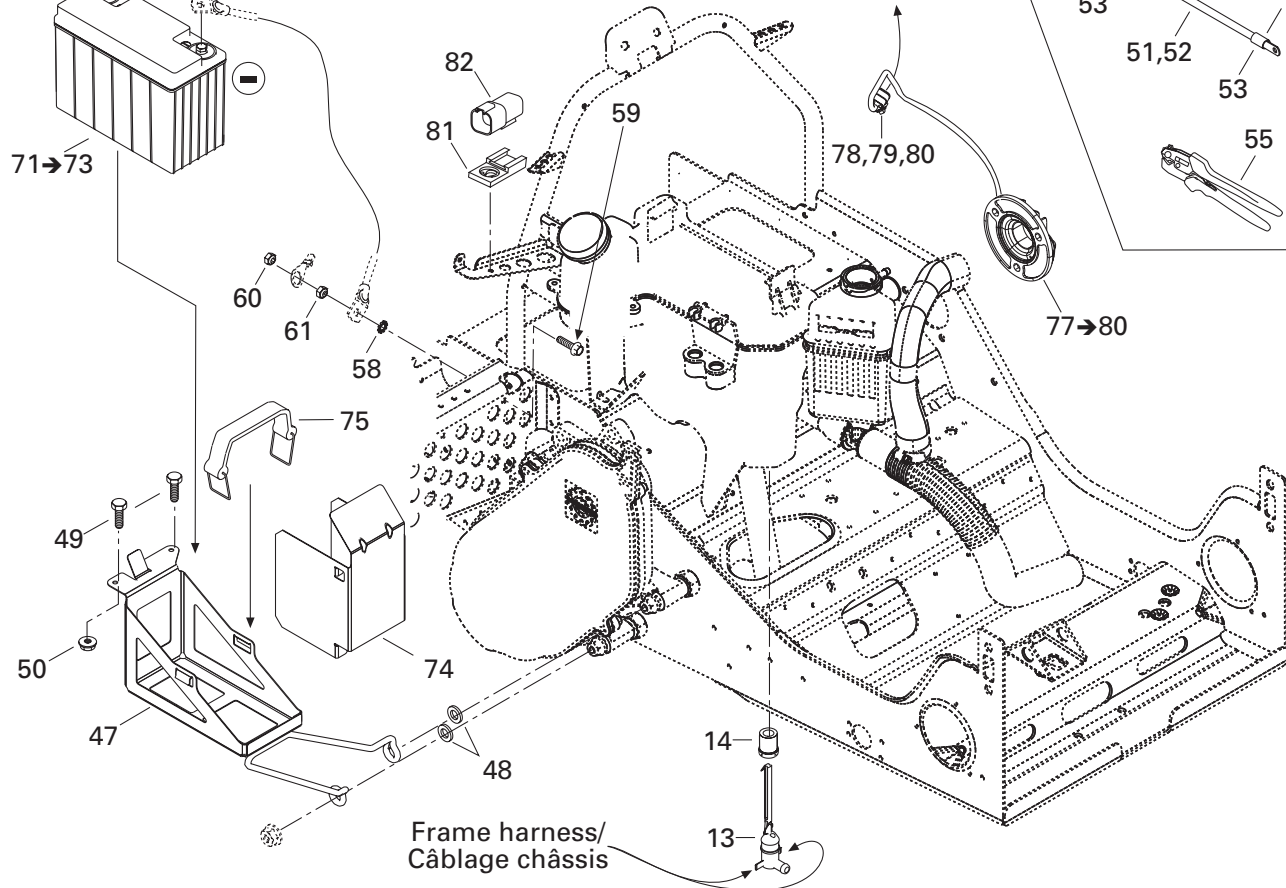

ELECTRICAL SYSTEM/ SYSTÈME ÉLECTRIQUE

ELECTRICAL SYSTEM (BATTERY)/
SYSTÈME ÉLECTRIQUE (BATTERIE)

GRAND TOURING 700

GRAND TOURING 600

GRAND TOURING 500

34	278 000 344	Fuse (5 amperes).....	Fusible (5 ampères).....	1	1	1
35	271 000 110	Protection trim.....	Moulure protectrice.....	@	@	@
36	207 587 544	Hex flanged screw M8 x 75 (scotch grip)	Vis hex à épaulement M8 x 75 (scotch grip) .	1	1	1
37	207 583 044	Hex flanged screw M8 x 30 (scotch grip)	Vis hex à épaulement M8 x 30 (scotch grip) .	2	2	2
38	250 200 008	Flat washer M8.....	Rondelle plate M8.....	3	3	3
N 39	515 175 843	Starter.....	Démarrreur.....	1	1	1
40	232 561 414	Hex elastic nut M6.....	Écrou hex élastique M6.....	1	1	1
41	234 061 410	Flat washer M6.....	Rondelle plate M6.....	1	1	1
42	710 000 111	Starter relay.....	Solenoïde de démarrage.....	1	1	1
43	232 561 414	Hex elastic nut M6.....	Ecrou hexagonal élastique m6.....	2	2	2
N 44	515 175 907	Fuse holder support.....	Support de fusible.....	1	1	1
45	208 651 241	Phillips screw M5 x 12.....	Vis mécanique cruciforme M5 x 12.....	1	1	1
46	233 251 414	Hex flanged elastic nut M5.....	Écrou hex à épaulement élastique M5..	1	1	1
N 47	515 175 718	Battery support.....	Support batterie.....	1	1	1
48	503 175 800	Washer.....	Rondelle.....	2	2	2
49	207 151 444	Hex screw M5 x 14.....	Vis hex M5 x 14.....	6	6	6
50	233 251 414	Hex flanged elastic nut M5.....	Écrou hex à épaulement élastique M5..	6	6	6
51	278 001 680	Ground cable battery (no 6) (meter)..	Câble de masse (numéro 6) mètre)....	@	@	@
52	278 001 690	Red cable battery (no 6) (meter).....	Câble rouge batterie (numéro 6) (mètre)..	@	@	@
53	278 001 682	Flat terminal (small hole).....	Terminal plat (petit trou).....	@	@	@
	278 001 683	Terminal 45° (small hole).....	Terminal 45° (petit trou).....	@	@	@
	278 001 684	Terminal 90° (small hole).....	Terminal 90° (petit trou).....	@	@	@
	278 001 685	Flat terminal (big hole).....	Terminal plat (gros trou).....	@	@	@
	278 001 686	Terminal 45° (big hole).....	Terminal 45° (gros trou).....	@	@	@
	278 001 687	Terminal 90° (big hole).....	Terminal 90° (gros trou).....	@	@	@
	278 001 688	Flat terminal.....	Terminal plat.....	@	@	@
	278 001 776	Terminal 30° (2 holes).....	Terminal 30° (2 trous).....	@	@	@
54	278 001 692	Heat shrink.....	Gaine thermorétractable.....	@	@	@
55	529 035 730	Crimp plier.....	Pince à sertissage.....	@	@	@
56	207 361 644	Hex flanged screw M6 x 16 (scotch grip) .	Vis hex M6 x 16 (scotch grip).....	1	1	1
57	234 061 410	Flat washer M6.....	Rondelle plate M6.....	1	1	1
58	250 200 000	Washer M6.....	Rondelle M6.....	3	3	3
59	207 662 044	Hex flanged screw M6 x 20.....	Vis hex à épaulement M6 x 20.....	1	1	1
60	233 261 414	Hex flanged elastic nut M6.....	Écrou hex à épaulement élastique M6..	1	1	1
61	232 061 414	Hex nut M6.....	Écrou hex M6.....	1	1	1
62	409 901 700	Tubing 9 mm.....	Gaine 9 mm.....	@	@	@
63→68	515 175 489	Battery fuse wire.....	Fil de fusible de batterie.....	1	1	1
64	409 004 200	Female terminal.....	Terminal femelle.....	@	@	@
65	278 000 992	Ring terminal.....	Terminal anneau.....	1	1	1
66	409 004 000	Fuse holder.....	Porte fusible.....	1	1	1

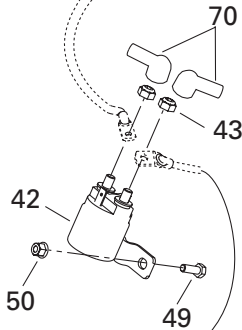
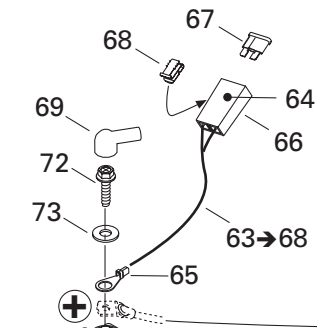
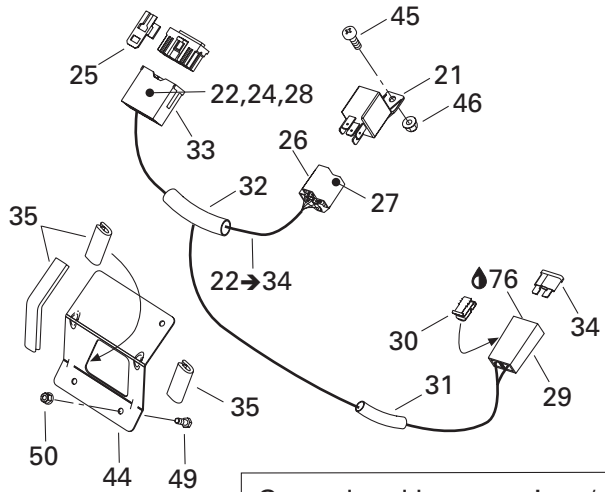
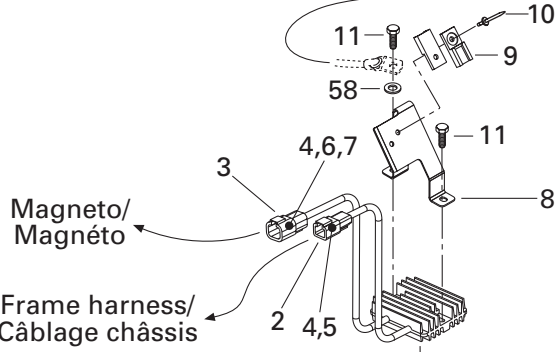
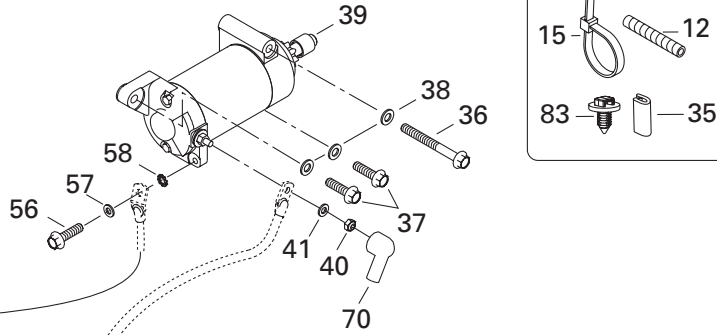
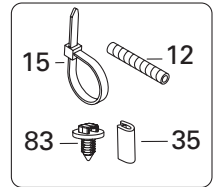
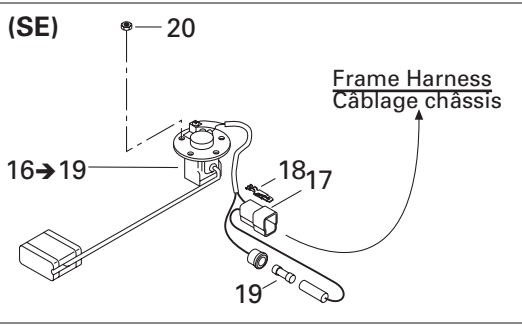

**Ground and battery wires /
Fils de masse et de batterie**

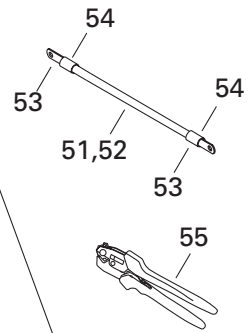

**Frame harness/
Câblage châssis**

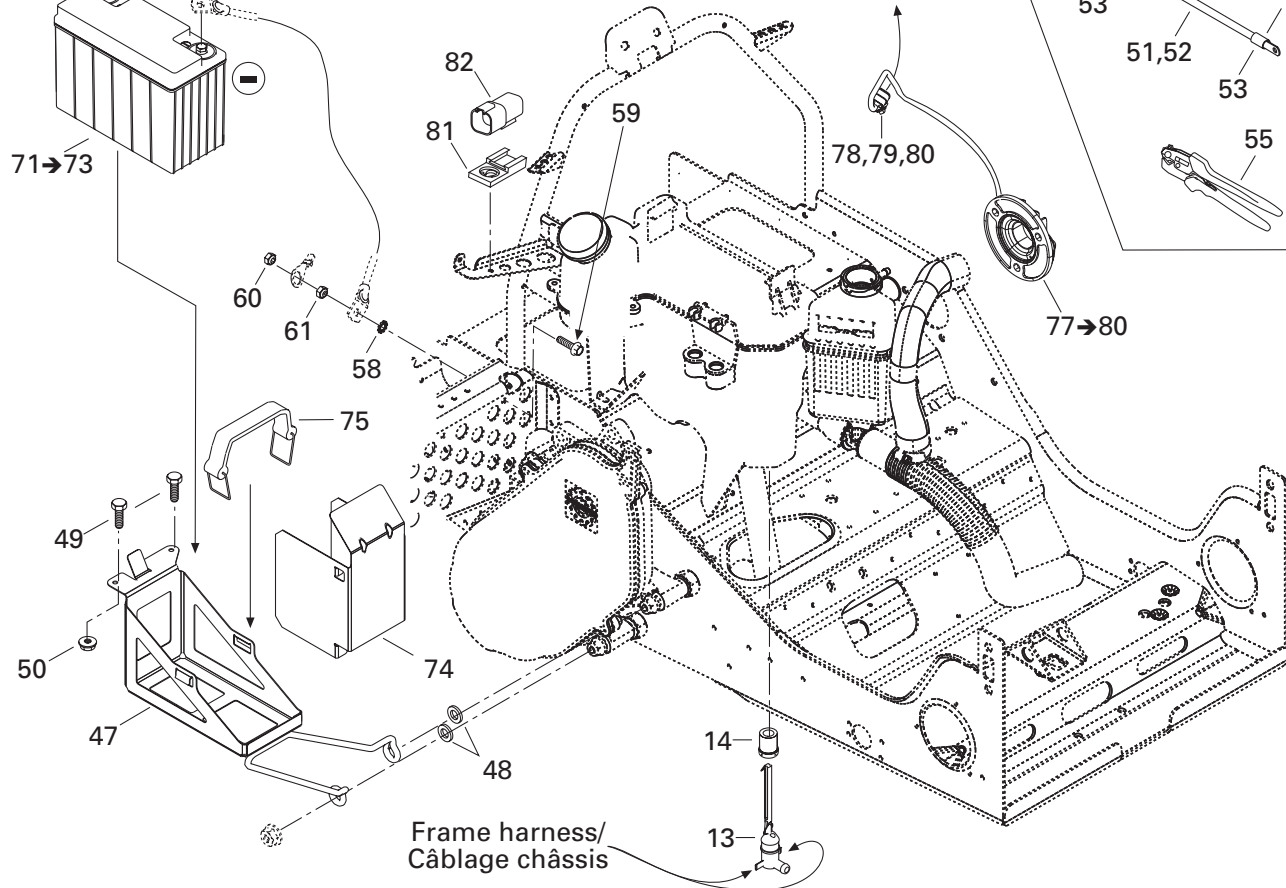

ELECTRICAL SYSTEM/ SYSTÈME ÉLECTRIQUE

ELECTRICAL SYSTEM (BATTERY)/
SYSTÈME ÉLECTRIQUE (BATTERIE)

GRAND TOURING 700

GRAND TOURING 600

GRAND TOURING 500

67	410 917 200	Fuse (30 amperes).....	Fusible (30 ampères).....	1	1	1
68	409 014 200	Clip	Pince	1	1	1
69	570 151 000	Protection cap	Capuchon protecteur.....	1	1	1
70	278 001 771	Battery wire cap.....	Capuchon de batterie.....	3	3	3
71→73	515 175 642	Battery	Batterie	1	1	1
72	207 151 260	Hex screw M6 x 12	Vis hex M6 x 12	2	2	2
73	234 061 410	Flat washer M6	Rondelle plate M6	2	2	2
74	515 175 643	Deflector	Déflexeur	1	1	1
75	515 175 475	Battery strap	Sangle de batterie	1	1	1
76	293 550 004	Dielectric grease, 150 g	Graisse diélectrique, 150 g	@	@	@
N 77→80	504 152 173	Speed Sensor Flange	Flasque d'indicateur de vitesse	1	1	1
78	515 175 671	Female Terminal Housing (3 Circuits)	Logement de terminal femelle (3 circuits).	1	1	1
79	515 175 676	Female Lock (3 Circuits)	Verrou femelle (3 circuits).....	1	1	1
80	278 000 632	Female Terminal	Terminal femelle	3	3	3
81	270 000 141	Clip	Clip	1	1	1
82	515 175 668	Female terminal housing (6 circuits).....	Logement de terminal femelle (6 circuits).	1	1	1
83	293 730 018	Mount dart	Dard d'ancrage	1	1	1

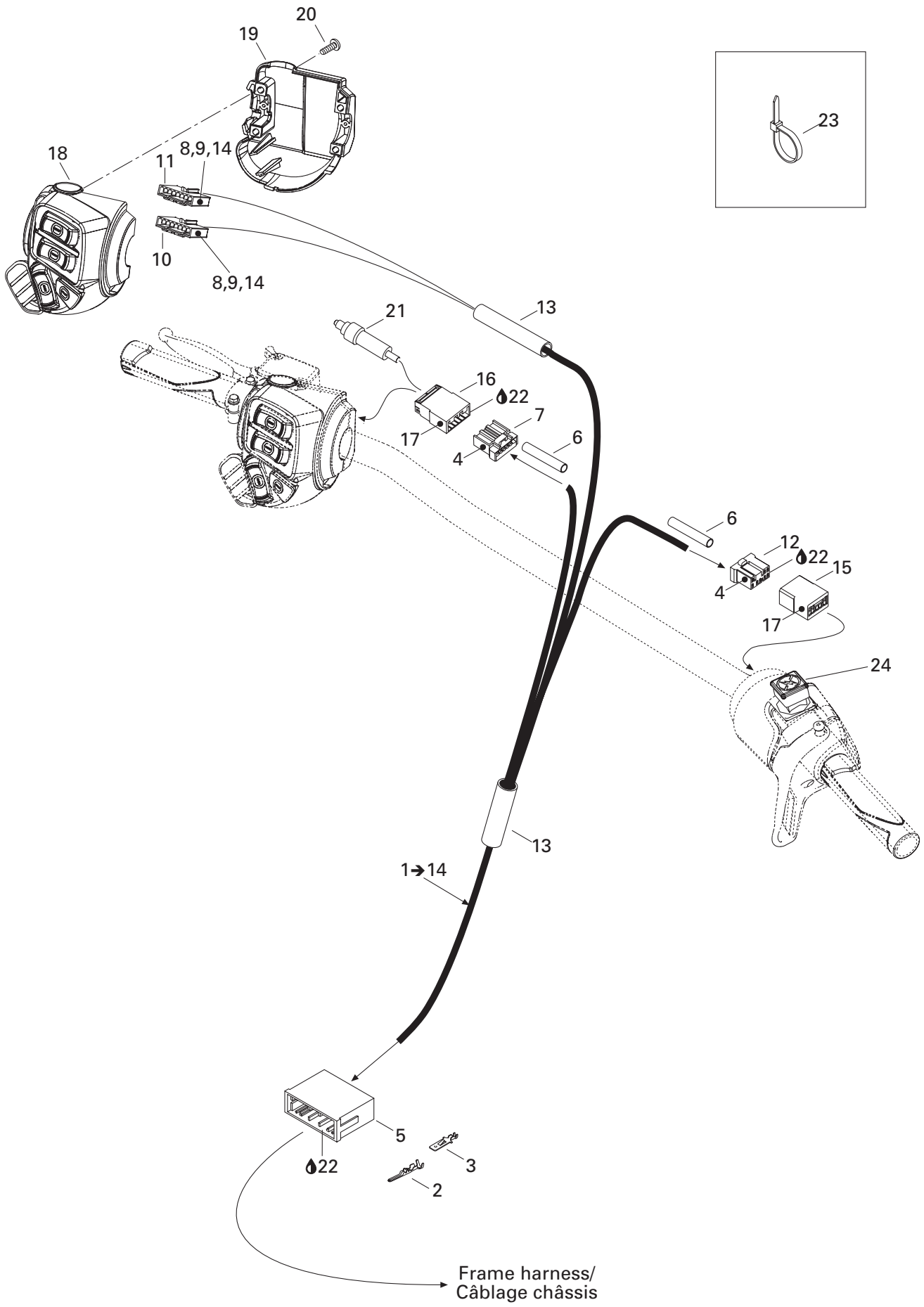

ELECTRIC SYSTEM/ SYSTÈME ÉLECTRIQUE

STEERING/
GUIDON

GRAND TOURING 700

GRAND TOURING 600

GRAND TOURING 500

N 1→14	515 175 844	Steering harness (SPORT)	Câblage de guidon (SPORT)	1	1	1
N	515 175 897	Steering harness (SE)	Câblage de guidon (SE)	–	1	1
2	515 175 232	Male terminal	Terminal mâle	@	@	@
3	515 175 273	Male terminal	Terminal mâle	@	@	@
4	515 175 231	Female terminal	Terminal femelle	@	@	@
5	515 175 352	Male terminal housing (13 circuits)	Logement de terminal mâle (13 circuits) ...	1	1	1
6	415 079 000	Tubing 10 mm	Gaine 10 mm	@	@	@
7	515 175 543	Female terminal housing (6 circuits)	Logement de terminal femelle (6 circuits) .	1	1	1
8	515 175 808	Female terminal	Terminal femelle	@	@	@
9	515 175 809	Lock (8 circuits)	Verrou (8 circuits)	2	2	2
10	515 175 807	Female terminal housing (8 circuits)	Logement de terminal femelle (8 circuits) .	1	1	1
11	515 175 810	Female terminal housing (8 circuits)	Logement de terminal femelle (8 circuits) .	1	1	1
12	515 175 819	Female terminal housing (8 circuits)	Logement de terminal femelle (8 circuits) .	1	1	1
13	515 175 830	Low temperature tubing 1/2"	Gaine basse température 1/2"	@	@	@
14	515 175 941	Female Terminal	Terminal femelle	@	@	@
15	515 175 817	Male terminal housing (8 circuits)	Logement de terminal mâle (8 circuits) .	1	1	1
16	515 175 662	Male terminal housing (6 circuits)	Logement de terminal mâle (6 circuits) .	1	1	1
17	515 175 232	Male terminal	Terminal mâle	11	11	11
N 18	515 175 774	L.h. switch housing (SE-AIR)	Logement d'interrupteur gauche (SE-AIR)	–	1	1
N	515 175 789	L.h. switch housing (SPORT, SE)	Logement d'interrupteur gauche (SPORT, SE)	1	1	1
N 19	515 175 926	Switch housing plate	Plaque de logement d'interrupteur	1	1	1
20	250 000 100	Screw #8-18	Vis #8-18	4	4	4
21	507 032 366	Microswitch ass'y	Micro-contact ass.	1	1	1
22	293 550 004	Dielectric grease, 150 g	Graisse diélectrique, 150 g	@	@	@
23	414 115 200	Tie Rap 180 mm	Attache 180 mm	@	@	@
	293 750 008	Tie Rap 350 mm	Attache 350 mm	@	@	@
N 24	512 059 751	Kill Switch	Interrupteur d'urgence	1	1	1

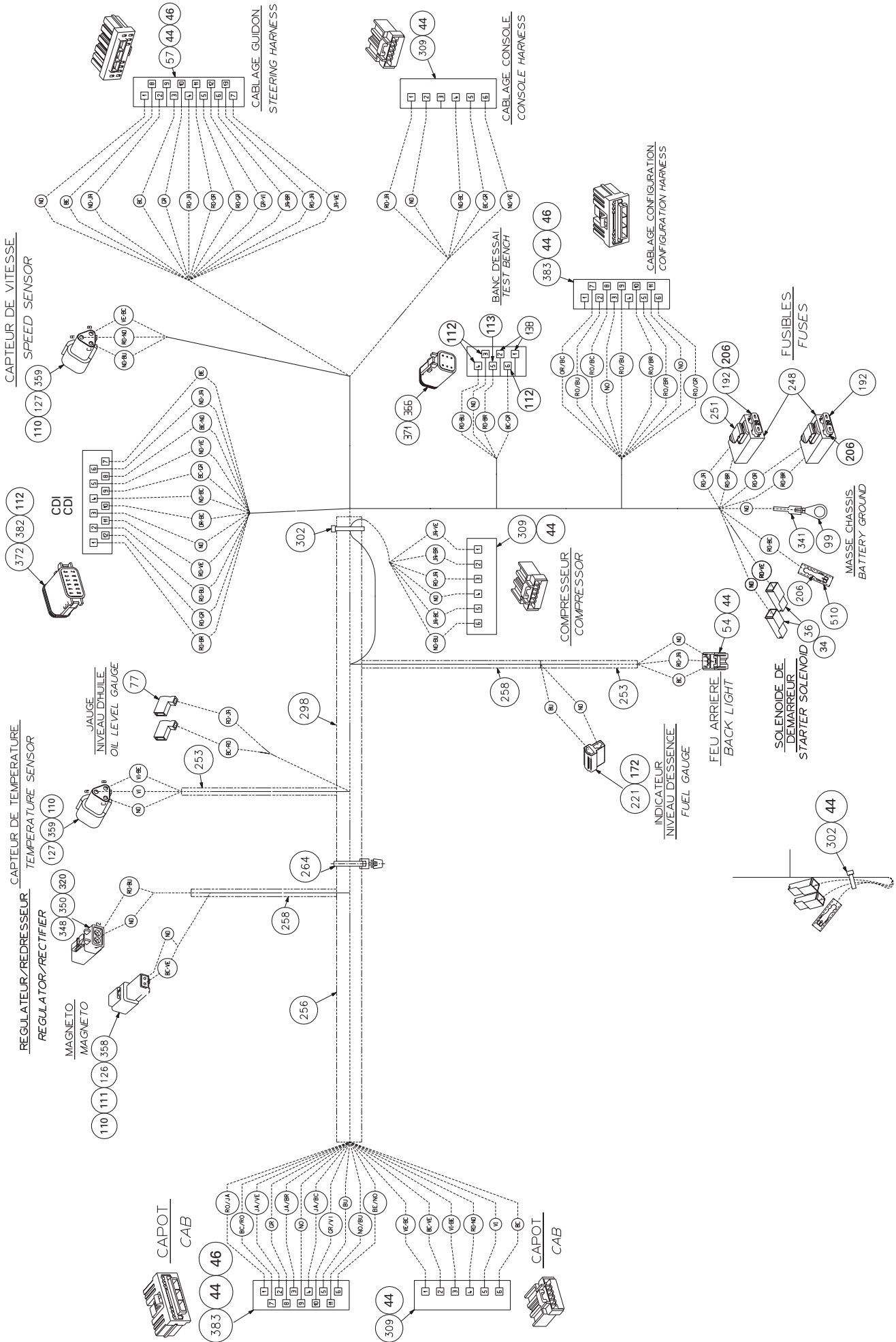

**ELECTRICAL SYSTEM/
SYSTÈME ÉLECTRIQUE**

ELECTRICAL SYSTEM (FRAME HARNESS)
SYSTÈME ÉLECTRIQUE (CÂBLAGE CHÂSSIS)

GRAND TOURING 700

GRAND TOURING 600

GRAND TOURING 500

N 34→510	515 175 825	Frame harness	Câblage châssis	@	@	@
34	409 010 100	Female terminal	Terminal femelle	@	@	@
36	515 175 350	Female terminal housing (1 circuit).....	Logement de terminal femelle (1 circuit)	@	@	@
45	— XXX —	Female terminal	Terminal femelle	@	@	@
44	515 175 231	Female terminal	Terminal femelle	@	@	@
46	515 175 282	Female terminal	Terminal femelle	@	@	@
54	515 175 495	Female terminal housing (3 Circuits)	Logement de terminal femelle (3 circuits) .	@	@	@
57	515 175 350	Female terminal housing (13 Circuits) ...	Logement de terminal femelle (13 circuits)	@	@	@
77	409 010 300	Female terminal	Terminal femelle	@	@	@
99	278 000 992	Open barrel	Cosse à anneau	@	@	@
110	278 000 631	Male terminal	Terminal mâle	@	@	@
111	515 175 823	Male terminal	Terminal mâle	@	@	@
112	278 000 632	Female terminal	Terminal femelle	@	@	@
113	278 001 661	Female terminal	Terminal femelle	@	@	@
126	409 207 500	Male lock	Verrou mâle	@	@	@
127	409 207 600	Male lock	Verrou mâle	@	@	@
138	293 000 052	Sealing cap.....	Bouchon étanche	@	@	@
172	561 503 100	Female terminal	Terminal femelle	@	@	@
192	409 003 900	Fuse (20 amperes).....	Fusible (20 ampères).....	@	@	@
206	— XXX —	Female terminal	Terminal femelle	@	@	@
221	409 204 600	Female terminal housing (2 circuits).....	Logement de terminal femelle (2 circuits) .	@	@	@
248	409 004 000	Fuse holder	Porte-fusible	@	@	@
251	409 014 200	Clip	Clip	@	@	@
253	515 175 442	Housing (6 mm)	Gaine (6 mm)	@	@	@
256	415 080 000	Tubing (16 mm)	Gaine (16 mm)	@	@	@
258	415 079 900	Tubing (10 mm)	Gaine (10 mm)	@	@	@
264	515 175 220	Tie rap	Attache	@	@	@
298	293 740 005	Vinyl tape 3/4"	Ruban de vinyl 3/4"	@	@	@
302	293 750 001	Tie rap 94 mm	Attache 94 mm	@	@	@
309	515 175 543	Female terminal housing (1 circuit).....	Logement de terminal femelle (1 circuit)	@	@	@
320	515 175 567	Female terminal	Terminal femelle	@	@	@
341	— XXX —	Thermoretractable tubing	Gaine thermorétractable	@	@	@
348	278 001 673	Male lock (4 circuits)	Verrou mâle (4 circuits)	@	@	@
350	278 001 671	Male lock (4 circuits)	Verrou mâle (4 circuits)	@	@	@
358	515 175 665	Male housing	Logement mâle	@	@	@
359	515 175 666	Male housing	Logement mâle	@	@	@
366	515 175 673	Male housing (6 circuits)	Logement mâle (6 Circuits).....	@	@	@
383	515 175 719	Female terminal housing (11 circuits)....	Logement de terminal femelle (11 circuits)	@	@	@
510	415 079 200	Hose	Boyau.....	@	@	@

DOCUMENTATIONS/ DOCUMENTATIONS

OPTIONS/
OPTIONS



X = Option applies on this model / l'option s'applique sur ce modèle

S = Standard on this model / de série sur ce modèle

– = Option does not apply to this model / l'option ne s'applique pas sur ce modèle

861 000 900	Passenger handlebar extension kit	Ens. d'extension de poignée GT	X	–	–
480 500 002	Bag GT, high volume	Sac Grand Touring HV noir	X	X	X
480 500 001	Bag GT, high volume «spring break»	Sac Grand Touring HV «Spring Break»	X	X	X
447 080 0090	Bag, backrest	Sac de dossier	X	X	X
447 105 0090	bag, double simili leather tank bag with Touring logo	Sac réservoir double en simili cuir (logo Touring)	X	X	X
447 093 0090	bag, double tank bag	Sac de réservoir double	X	X	X
447 100 0090	Bag, Grand Touring bag (canvas)	Sac Grand Touring en tissu	X	X	X
447 097 0090	Bag, Grand Touring simili leather bag	Sac Grand Touring en simili cuir	X	X	X
861 000 600	Bag, GT lateral bags	Sac Grand Touring latéraux noir	X	X	X
861 000 700	Bag, GT lateral bags «spring break»	Sac Grand Touring latéraux «Spring Break»	X	X	X
447 139 0090	Bag, Luggage rack	Sac de porte-bagages	X	X	X
447 094 0090	Bag, Racing logo double tank bag	Sac de réservoir double, logo Racing	X	X	X
447 095 0090	Bag, Racing logo tank bag	Sac de réservoir, logo Racing	X	X	X
447 143 0090	Bag, Saddle bag for 2-up seat	Sac de selle pour siège double	X	X	X
518 321 982	Bumper Chrome (Rear)	Pare-chocs chrome (Arrière)	X	X	X
502 006 535	Bumper front (ZX), Yellow	Pare-chocs avant (ZX), Jaune	X	X	X
860 702 000	Checkered windshield graphics (Red)	Décalque damier pour pare-brise, Rouge	X	X	X
860 702 100	Checkered windshield graphics (Yellow)	Décalque damier pour pare-brise, Jaune	X	X	X
861 775 900	Checkered windshield graphics carbon Fiber	Décalque damier pour pare-brise, Fibre de carbone	X	X	X
861 776 200	Chrome belt guard (ZX)	Garde-courroie chrome (ZX)	X	X	X
504 151 953	Chrome chaincase cover (ZX)	Couvercle carter de chaîne chrome (ZX)	X	X	X
861 775 800	Chrome Checkered windshield graphics	Décalque damier pour pare-brise, Chrome	X	X	X
449 044 090	Compact travel cover	Toile compact de voyage	X	X	X
415 098 900	Compass	Boussole	X	X	X
861 778 300	Consol kit, scarlet reg	Ens. console ZX, rouge écarlate	X	X	X
861 778 400	Consol kit, yellow	Ens. console ZX, jaune	X	X	X
480 600 008	Cover, canevas, GT ZX 2up	Toile GT ZX 2up	X	X	X
480 600 000	Cover, nylon, GT ZX 2up	Toile GT ZX 2up	X	X	X
480 600 016	Cover, super, GT ZX 2up	Toile GT ZX 2up	X	X	X
480 600 036	Cover, ultra, ZX 2 up UH/W	Toile ZX, 2up UH/W	X	X	X
417 300 152	Drive Belt	Courroie d'entraînement	X	X	X
861 203 400	Engine heater kit	Ensemble chauffe-moteur	X	X	X
861 505 300	Gauge, fuel, electric, White facia	Indicateur de carburant (électrique), Blanc	–	–	X
861 505 900	Gauge, temperature, electric, White facia	Indicateur de température (électrique), Blanc	–	–	X
860 704 700	Grill kit (ZX), Purple	Ensemble de grilles (ZX), Mauve	X	X	X
860 705 200	Grill kit (ZX), Yellow	Ensemble de grilles (ZX), Jaune	X	X	X
860 705 400	Grill kit scarlet red	Ensemble de grilles (ZX), rouge écarlate	X	X	X
860 601 500	Grip, custom red	Gaine de poignée, rouge	X	X	X
860 601 600	Grip, custom yellow	Gaine de poignée, jaune	X	X	X
517 302 638	Headlight molding carbon decal	Contour de phare, imitation carbon	X	X	X

DOCUMENTATIONS/ DOCUMENTATIONS

OPTIONS/
OPTIONS



517 302 582	Headlight moulding Black (B-160)	Enjoliveur de phare Noir (B-160)	X	X	X
517 302 649	Headlight moulding Red (B-215)	Enjoliveur de phare Rouge (B-215)	X	X	X
517 302 648	Headlight moulding Yellow (B-190)	Enjoliveur de phare Jaune (B-190)	X	X	X
861 778 700	Hitch, hook type	Attelage, type crochet	X	X	X
861 773 000	Hitch, tongue type	Attelage, type languette	X	X	X
861 773 900	Hood latches kit for side attachment (Racer style)	Ensemble de loquets de capot (style Racing)	X	X	X
861 748 200	Hourmeter	Compteur horaire	X	X	X
861 801 000	L. H. Moulding kit Yellow B-190	Ensemble enjoliveur gauche Jaune B-190	X	X	X
447 158 0090	Muffs for handlebars	Recouvre poignée contre le froid	X	X	X
861 765 200	Nonskid strip kit, Black B-160	Ens. plaques antidérapantes, Noir B-160	X	X	X
861 775 200	Nonskid strip kit, Chrome	Ens. plaques antidérapantes, Chrome	X	X	X
860 704 900	Nonskid strip kit, Purple	Ens. bandes antidérapantes pour marche-pieds, Mauve	X	X	X
860 703 400	Nonskid strip kit, Yellow	Ens. bandes antidérapantes pour marche-pieds, Jaune	X	X	X
860 703 300	Nonskid strip kit, Red	Ens. bandes antidérapantes pour marche-pieds, Rouge	X	X	X
518 319 405	Nonskid strip kit, aluminum	Ens. plaques antidérapantes, aluminium	X	X	X
861 801 400	Nonskid strip kit, scarlet red B-212	Ens. plaques antidérapantes, rouge écarlate	X	X	X
860 504 400	Plastic handle ski scarlet red	Ensemble de poignée ski, Rouge écarlate	X	X	X
860 501 700	Plastic handle Ski, Red	Ensemble de poignée ski, Rouge	X	X	X
860 501 600	Plastic handle Ski, Yellow	Ensemble de poignée ski, Jaune	X	X	X
861 801 100	R. H. Moulding kit Yellow B-190	Ensemble enjoliveur droit Jaune B-190	X	X	X
447 085 0090	Removable handlebar bag	Sac de guidon amovible	X	—	—
512 059 503	Rewind handle scarlet red	Poignée de démarreur, rouge écarlate	X	X	X
572 111 208	Rewind handle, Red	Poignée de démarreur, Rouge	X	X	X
572 111 209	Rewind handle, Yellow	Poignée de démarreur, Jaune	X	X	X
860 305 300	Shock (Pneumatic leveler Shock) (rear suspension)	Amortisseur pneumatique (susp. arrière)	—	—	X
860 306 200	Shock gas HPG (rear suspension)	Amortisseur HPG (suspension arrière)	—	X	X
861 778 000	Shock protector kit red B-212	Ensemble de protège amortisseur, rouge B-212	X	X	X
861 775 600	Shock Protector Kit, Black	Ensemble de protège amortisseur Noir	X	X	X
861 778 000	Shock protector kit, scarlet red	Ens. de protège amortisseur, rouge écarlate	X	X	X
861 775 500	Shock Protector Kit, yellow	Ensemble de protège amortisseur Jaune	X	X	X
505 070 242	Ski plastic (Flex), Amethyst M-530	Ski plastique (Flex), Améthyste M-530	X	X	X
505 070 243	Ski plastic (Flex), Blue B-182	Ski plastique (Flex), Bleu B-182	X	X	X
505 070 244	Ski plastic (Flex), Viper Red B - 176	Ski plastique (Flex), Rouge B-176	X	X	X
505 070 245	Ski plastic (Flex), Yellow B - 190	Ski plastique (Flex), Jaune B-190	X	X	X
505 070 727	Ski plastic (Precision), Black B - 160	Ski plastique (Precision), Noir B-160	X	X	X
505 070 831	Ski plastic (Precision), Jaune B-190	Ski plastique (Precision), Jaune B-190	X	X	X
505 070 832	Ski plastic (Precision), Red B-212	Ski plastique (Precision), Red B-212	X	X	X
860 504 700	Ski PRECISION (Bridge & fasteners kit)	Ski PRECISION (Ensemble de fixation)	X	X	X
505 069 300	Ski runner (Flex)	Lisse (Flex)	X	X	X
860 504 300	Ski runner (Carbides 10") plastic ski (Flex)	Lisse carbures 10" (tige 1/2) ski plastique (Flex)	X	X	X
860 503 600	Ski runner (Carbides 6") plastic ski (Flex)	Lisse carbures 6" (tige 1/2) ski plastique (Flex)	X	X	X
860 503 100	Ski runner (Carbides 8") plastic ski (Flex)	Lisse carbures 8" (tige 1/2) ski plastique (Flex)	X	X	X
861 770 300	Skid plate fasteners kit (Rivet)	Ens. de fixation de plaque protectrice (Rivet)	X	X	X

DOCUMENTATIONS/ DOCUMENTATIONS

OPTIONS/
OPTIONS



861 773 600	Skid plate fasteners kit (removable)	Ens. de fixation amovible pour plaque protectrice	X	X	X
502 006 654	Skid plate full body, black	Plaque protectrice allongé ZX, noir	X	X	X
502 006 656	Skid plate full body, blue	Plaque protectrice allongé ZX, bleu	X	X	X
502 006 655	Skid plate full body, red	Plaque protectrice allongé ZX, rouge	X	X	X
502 006 657	Skid plate full body, yellow	Plaque protectrice allongé ZX, jaune	X	X	X
502 006 653	Skid plate ZX scarlet red	Plaque protectrice ZX, rouge écarlate	X	X	X
572 111 210	Skid plate ZX, Black	Plaque protectrice ZX, Noir	X	X	X
502 006 554	Skid plate ZX, Purple	Plaque protectrice ZX, Mauve	X	X	X
572 111 211	Skid plate ZX, Yellow	Plaque protectrice ZX, Jaune	X	X	X
502 006 630	Skid plate ZX, red	Plaque protectrice ZX, red	X	X	X
503 189 869	Slider shoe SC-10 (136"), Yellow (B-190)	Glissière SC-10 (136"), Jaune (B-190)	X	X	X
503 189 909	Slider shoe SC-10 (136" to 144"), Blue (B-182)	Glissière SC-10 (136" à 144"), Bleu (B-182)	X	X	X
503 189 908	Slider shoe SC-10 (136" to 144"), Red (B-176)	Glissière SC-10 (136" À 144"), Rouge (B-176)	X	X	X
505 070 482	Swing Arm L. H. Chrome	Bras oscillant gauche chrome	X	X	X
505 070 481	Swing Arm R. H. Chrome	Bras oscillant droit chrome	X	X	X
447 092 0090	Tank bag combo	Sac de réservoir combo	X	X	X
861 771 000	Toe hold adjustable kit	Ensemble accroche-pied ajustable	X	X	X
447 164 0090	Vinyl map holder	Porte-cartes en vinyle	X	X	X
860 306 800	Wheel for rear suspension kit	Ensemble roue pour suspension arrière	X	X	X
447 090 0090	Windshield bag for ZX	Sac de pare-brise ZX	X	X	X
517 302 002	Windshield ZX (Low)	Pare-brise ZX (Bas)	X	X	X
517 302 022	Windshield ZX (Medium)	Pare-brise ZX (Moyen)	X	X	X

**DOCUMENTATIONS/
DOCUMENTATIONS****NUMERICAL INDEX/
INDEX NUMÉRIQUE**

080 044 200	Page C4	207 587 544	Page F5	234 051 410	Page E12	278 001 682	Page F5
114 045 200	Page E4	207 605 544	Page D3	234 061 410	Page E9, E12, F5, F6	278 001 683	Page F5
205 041 284	Page D1	207 661 684	Page E8	234 062 100	Page D11	278 001 684	Page F5
205 061 644	Page D11	207 662 044	Page F5	234 062 600	Page E10	278 001 685	Page F5
205 062 044	Page A9, A11, A12, B7	207 662 544	Page E9	234 081 410	Page B4, C4, D2, D11	278 001 686	Page F5
205 063 044	Page A4, B1	207 663 544	Page E6, E8	234 081 670	Page E2	278 001 687	Page F5
205 082 544	Page A10, B7	207 682 044	Page E5	234 082 410	Page B12	278 001 688	Page F5
205 083 544	Page C11	207 684 044	Page C11, D9, D10	234 100 602	Page B4, C5	278 001 690	Page F5
205 084 544	Page D7	207 688 044	Page D1	234 161 471	Page A12, B7, E7, E9	278 001 692	Page F5
205 482 546	Page C4	207 762 044	Page E4	234 161 601	Page D12	278 001 771	Page F6
205 503 544	Page D6	207 787 044	Page C11	234 181 401	Page A10, B7, D2, E1	278 001 776	Page F5
205 523 544	Page D6, D7, D8	208 562 560	Page D4	236 281 684	Page C7	290 239 048	Page A9, A11
205 582 544	Page D2	208 651 241	Page F5	241 140 060	Page B5, E9	290 260 723	Page A9, A11
206 260 844	Page D7	208 651 641	Page B11	243 141 640	Page E3, E8	290 632 010	Page A4
206 580 890	Page D11	208 652 044	Page C12	250 000 001	Page D2	290 831 952	Page A6
207 005 044	Page D6	209 632 540	Page D11	250 000 005	Page B4	290 841 543	Page F4
207 005 544	Page C11, D2, D3	210 252 040	Page B10	250 000 012	Page C5	290 950 320	Page A9, A11
207 008 086	Page C11	210 261 280	Page B11, E9	250 000 019	Page D4	293 000 052	Page B5, F1, F2, F3, F4, F8
207 009 544	Page D3	210 261 680	Page D12	250 000 038	Page C7	293 150 090	Page D2
207 053 044	Page D8	210 263 080	Page C5	250 000 100	Page F7	293 150 092	Page E10
207 053 544	Page E12	210 361 280	Page B12	250 100 016	Page C11	293 200 003	Page B9, B10
207 054 044	Page D4	210 361 890	Page C7	250 100 018	Page E12	293 250 029	Page E9
207 063 044	Page D4, E4	216 141 260	Page C10	250 200 000	Page B11, E8, F5	293 300 026	Page A9
207 065 044	Page E4	224 002 251	Page C11	250 200 006	Page C7	293 370 013	Page D7
207 085 044	Page D2	224 060 251	Page E12	250 200 008	Page F5	293 550 004	Page B4, B5, D12, F3, F6, F7
207 085 544	Page C12	224 061 121	Page E7	250 200 016	Page D8	293 550 014	Page D3
207 086 044	Page D1	224 061 201	Page E4	250 400 005	Page D7	293 550 021	Page A7, A8
207 086 044	Page D1	224 081 201	Page D7, E1	270 000 141	Page F4, F6	293 600 045	Page B6, B11, C1
207 087 544	Page C9	224 081 301	Page D6	270 500 095	Page C3	293 600 062	Page C10
207 088 044	Page D4	230 083 044	Page D7	270 600 000	Page F2	293 600 063	Page C10
207 088 544	Page D4	230 100 044	Page D4	271 000 110	Page F2, F5	293 650 053	Page B10
207 089 044	Page D2, D7	232 061 414	Page F5	277 000 142	Page C12	293 650 128	Page B6, B10
207 102 544	Page B4, C5	232 210 414	Page C5	278 000 060	Page B3	293 700 020	Page B10
207 103 544	Page C10	232 501 416	Page C11	278 000 344	Page F5	293 710 082	Page B6
207 108 044	Page C4	232 541 414	Page E9	278 000 508	Page E12	293 730 018	Page F1, F6
207 141 044	Page D1	232 551 414	Page B12, D4, D8, F4	278 000 631	Page F2, F8	293 740 005	Page F8
207 151 244	Page B8	232 561 414	Page C7, D4, D11, E4, E12, F5	278 000 632	Page B4, F1, F2, F6, F8	293 750 001	Page B1, F1, F4, F8
207 151 260	Page F6	232 581 414	Page B4, B12, C4, C12, D6, E1, E2	278 000 695	Page B3	293 750 002	Page F1, F4
207 151 444	Page F5	233 061 414	Page C7	278 000 696	Page B3	293 750 008	Page B9, B10, F1, F4, F7
207 152 044	Page E5	233 201 414	Page B4, C4, D2	278 000 992	Page F5, F8	293 750 009	Page B5, F1, F4
207 152 544	Page D4	233 251 414	Page B8, B11, C12, D11, E5, F5	278 000 998	Page F2	293 800 005	Page C4, C5, C7
207 161 444	Page E7	233 261 414	Page B11, D4, E1, E4, E6, E7, E8, F5	278 000 999	Page F2	293 800 018	Page B6, B10, F1
207 162 044	Page E4	233 281 414	Page C4, C11, D1, D2, D3, D4, D7, D8, D9, D10, D11	278 001 105	Page B3	293 800 038	Page A10, A12
207 162 060	Page E10	233 601 416	Page B4, C11, D2, D3, D4, D6	278 001 477	Page F4	293 800 060	Page A4, A6, A8, B1, C4, C9, D1, E1
207 162 244	Page C9	234 001 410	Page B4, C4, D3, E12	278 001 478	Page F4	293 800 070	Page A6, A8, C4, C9, C10
207 162 544	Page C9	234 021 410	Page D7	278 001 661	Page F8	293 800 086	Page F2
207 182 044	Page A10, B1, B4, B7, D11, E1	234 042 600	Page E9	278 001 665	Page B5	293 800 090	Page B8
207 182 544	Page D4, D6, E1			278 001 671	Page F8	371 006 300	Page C5
207 182 584	Page E2			278 001 672	Page F4	371 801 300	Page C5
207 205 544	Page D6			278 001 673	Page F8		
207 226 044	Page D6			278 001 674	Page F4		
207 361 644	Page F5			278 001 680	Page F5		
207 583 044	Page F5						

**DOCUMENTATIONS/
DOCUMENTATIONS****NUMERICAL INDEX/
INDEX NUMÉRIQUE**

371 901 700	Page C5	404 161 909	Page C2	409 209 900	Page F4	414 681 800	Page B11, F4
371 910 000	Page C4	404 161 910	Page C2	409 210 000	Page E12	414 681 900	Page B11, F4
371 910 200	Page C4	404 161 911	Page C2	409 901 700	Page F5	414 689 500	Page C7
371 910 400	Page D2	404 161 912	Page C3	409 901 800	Page F1, F4	414 728 000	Page E2
371 911 000	Page C9	404 161 913	Page C3	409 902 200	Page B9, B10	414 753 300	Page B5
371 911 200	Page C9	404 161 917	Page C3	410 112 400	Page B12, F4	414 753 500	Page B5
390 402 200	Page B7, B9, B10, C9, D3, D10, E5, E6, E7, F2	404 161 918	Page C3	410 113 200	Page F4	414 784 800	Page C4
390 402 300	Page C11, E5	404 161 919	Page C3	410 204 500	Page B3	414 805 101	Page F2
390 402 400	Page E5, E7	404 161 920	Page C3	410 207 700	Page B3	414 807 200	Page F1
390 406 500	Page E9	404 161 923	Page C2	410 212 100	Page B3	414 813 300	Page E1
390 407 200	Page D2	404 161 924	Page C2	410 213 104	Page B3	414 814 100	Page B12
390 409 400	Page E4, E9	404 161 925	Page C2	410 504 100	Page D11	414 817 900	Page C7
390 909 100	Page E5	404 161 926	Page C2	410 504 401	Page E12	414 818 200	Page B12
390 909 200	Page E5	404 161 928	Page C2	410 914 600	Page B4	414 819 500	Page E1
390 910 000	Page B7, E8	404 161 932	Page C3	410 917 200	Page F6	414 819 600	Page E2
390 910 300	Page E5	404 161 933	Page C3	410 922 946	Page B1	414 820 900	Page E1
391 301 600	Page B10, D4, E8, E9	404 161 935	Page C3	410 922 947	Page B1	414 821 000	Page E1
391 301 700	Page D4, E5, F1	404 161 939	Page C2	410 922 948	Page B1	414 821 200	Page E1
391 302 100	Page D12	404 161 940	Page C2	413 703 100	Page C7, C9	414 821 400	Page D11, E1
394 103 300	Page B5	404 161 944	Page C2	413 707 000	Page A4, A6, A8	414 833 600	Page F1
403 901 808	Page B12	404 161 945	Page C2	413 707 500	Page F2	414 833 700	Page F1
404 103 500	Page C2	404 161 953	Page C2	413 710 300	Page A10, A12	414 859 400	Page E6
404 108 200	Page C2	404 161 955	Page C2	413 710 700	Page B6, B11, C1	414 860 700	Page C8
404 108 600	Page C2	404 161 956	Page C2	413 711 000	Page B6, B11, C1	414 872 100	Page B12
404 135 300	Page C3	404 161 957	Page C2	413 711 400	Page A4, A6, A8, B1	414 872 700	Page B12
404 135 400	Page C2	404 161 960	Page C3	413 711 500	Page C4, C5, C12, D1, D3, D6, D8	414 876 700	Page C5
404 136 100	Page C3	404 161 961	Page C3	413 802 900	Page A4, A5, B5, B11, C1	414 893 900	Page D10
404 136 700	Page C3	404 161 980	Page C2	413 803 000	Page B5, B11, C1	414 913 700	Page B7
404 136 900	Page C3	404 161 981	Page C2	413 803 100	Page B11	414 916 600	Page E7
404 137 500	Page C3	404 161 983	Page C2	413 803 200	Page B5, B11, C1	414 920 500	Page C10
404 137 600	Page C2	405 403 000	Page C5	413 803 300	Page C5	414 920 600	Page C10
404 138 300	Page C3	405 404 500	Page D4, D5, D7	414 036 300	Page E7	414 936 000	Page D9, D10
404 138 800	Page C3	408 200 700	Page C12, D3, D6, D8	414 115 200	Page D10, F1, F4, F7	414 949 500	Page C7
404 140 000	Page C3	408 800 400	Page B9, B10	414 274 500	Page B5, D1	414 961 100	Page B4
404 152 200	Page C3	408 803 300	Page D10	414 413 800	Page A4	414 969 400	Page C5
404 153 400	Page C3	409 003 900	Page F8	414 415 200	Page B11, B12	414 978 100	Page C9
404 154 900	Page C3	409 004 000	Page F4, F5, F8	414 420 700	Page B11, B12	414 978 300	Page C9
404 161 825	Page B5	409 004 200	Page F5	414 436 800	Page E9	414 988 700	Page D11
404 161 894	Page C2	409 010 100	Page F1, F8	414 436 900	Page E9	414 989 700	Page C10
404 161 895	Page C3	409 010 300	Page F8	414 440 800	Page B5	414 989 800	Page C10
404 161 896	Page C3	409 010 400	Page F1	414 484 400	Page C5	414 989 900	Page C10
404 161 897	Page C3	409 011 600	Page F4	414 513 700	Page D11	414 990 600	Page C10
404 161 898	Page C3	409 014 200	Page F4, F6, F8	414 516 400	Page D11	414 990 700	Page C10
404 161 899	Page C3	409 202 700	Page F2	414 531 300	Page C5	415 005 700	Page B12
404 161 901	Page C2	409 203 900	Page B12, F4	414 536 500	Page B11	415 005 800	Page C9
404 161 902	Page C3	409 204 200	Page E12	414 554 800	Page B11	415 005 900	Page C9
404 161 903	Page C3	409 204 300	Page F2	414 575 600	Page C5	415 015 500	Page E1
404 161 904	Page C3	409 204 500	Page B12, F4	414 580 600	Page B5	415 018 200	Page B12
404 161 905	Page C2	409 204 600	Page F8	414 580 700	Page B11	415 029 800	Page C10
404 161 906	Page C3	409 207 100	Page B4	414 619 900	Page B10	415 029 900	Page C10
404 161 907	Page C3	409 207 300	Page B4	414 644 300	Page D7	415 030 000	Page C10
404 161 908	Page C3	409 207 500	Page F2, F8	414 655 700	Page B6	415 037 900	Page E3
		409 207 600	Page F8			415 040 700	Page C12, D1
						415 043 300	Page E8

**DOCUMENTATIONS/
DOCUMENTATIONS****NUMERICAL INDEX/
INDEX NUMÉRIQUE**

415 043 600	Page D10	417 126 527	Page C9	420 815 226	Page A8	420 899 763	Page B2
415 046 400	Page C5	417 126 577	Page C9	420 818 693	Page A6	420 911 552	Page A9, A11
415 049 300	Page C5	417 222 044	Page C7	420 818 739	Page A8	420 916 186	Page A6
415 050 200	Page D11	417 222 081	Page C7	420 827 405	Page B1	420 916 370	Page A8
415 050 300	Page D11	417 222 176	Page C7	420 831 792	Page A9	420 916 410	Page A6
415 050 400	Page D11	417 222 241	Page C7	420 832 320	Page A6	420 922 025	Page A10, A11
415 052 400	Page B10	417 222 304	Page C7	420 832 425	Page A6, A8	420 922 062	Page A10, A11
415 053 600	Page C10	417 222 372	Page C7	420 832 575	Page A6, A8	420 922 630	Page A4
415 058 300	Page E8	417 222 376	Page C7	420 832 590	Page A6	420 923 443	Page A10
415 060 900	Page F2	417 222 383	Page C7	420 832 600	Page A8	420 923 460	Page A9, A11
415 061 600	Page B5	417 222 407	Page C7	420 832 635	Page A6, A8	420 923 695	Page A11
415 064 300	Page C5	417 222 411	Page C7	420 834 350	Page A6	420 923 861	Page A10
415 064 400	Page E11	417 300 001	Page C9	420 834 355	Page A8	420 924 519	Page A10
415 064 401	Page E11	417 300 054	Page C9	420 837 421	Page A4	420 924 532	Page A10
415 073 300	Page E3	417 300 055	Page C9	420 838 253	Page A9, A11	420 924 539	Page A10
415 079 000	Page F7	417 300 057	Page C7	420 840 401	Page A4	420 924 680	Page A11
415 079 200	Page F8	417 300 127	Page C8	420 840 511	Page A4	420 924 695	Page A11
415 079 800	Page B12	417 300 173	Page C9	420 841 306	Page A9, A11	420 926 190	Page A8
415 079 900	Page B12, F1, F4, F8	418 001 800	Page D11	420 841 520	Page B1	420 927 710	Page A6
415 080 000	Page B10, F1, F8	420 222 505	Page A4	420 841 555	Page A9, A11	420 931 285	Page A8
415 080 100	Page B12	420 227 945	Page A4	420 845 106	Page A8	420 931 455	Page A8
415 080 200	Page B5, B11	420 230 195	Page A4	420 845 560	Page B2	420 931 581	Page A9
415 080 700	Page B11	420 230 400	Page A4	420 847 925	Page B2	420 931 582	Page A9
415 084 700	Page B9, B10	420 232 100	Page A4	420 850 338	Page A10, A11	420 931 583	Page A9
415 093 900	Page E8	420 239 944	Page A9, A11	420 850 552	Page A12, B7	420 931 584	Page A9
415 099 200	Page D10	420 239 948	Page A9	420 851 440	Page A10, A12	420 931 587	Page A9
415 099 800	Page F1	420 240 031	Page A4	420 852 297	Page B2	420 931 588	Page A9
415 100 600	Page E12	420 240 480	Page A10, A11	420 852 520	Page B2	420 931 589	Page A9
415 100 800	Page E12	420 241 221	Page A9, A11	420 852 532	Page B1	420 931 590	Page A9, A11
415 107 100	Page B8	420 241 236	Page B2	420 852 590	Page B1	420 931 610	Page A10, B7
415 110 000	Page B9, B10	420 245 370	Page C7	420 854 266	Page A9, A11	420 931 615	Page A10, B7
415 127 656	Page E11	420 246 015	Page A6, A8	420 854 332	Page A11	420 931 792	Page A6, A8
415 127 659	Page E11	420 250 239	Page A9, A11	420 854 370	Page A9	420 931 810	Page A4
417 000 900	Page C5	420 250 400	Page B2	420 854 449	Page A9, A11	420 931 840	Page A11
417 003 900	Page C7	420 297 906	Page A5, A10, A12	420 854 490	Page A9	420 931 892	Page A11
417 004 201	Page C7	420 430 110	Page A9	420 860 965	Page A4	420 931 893	Page A11
417 004 302	Page C7	420 430 782	Page A9, A11	420 866 756	Page B1	420 931 894	Page A11
417 004 305	Page C7	420 613 605	Page A9	420 867 817	Page A12	420 931 895	Page A11
417 004 308	Page C7	420 613 625	Page A9	420 867 873	Page A11	420 931 940	Page A6
417 004 501	Page C7	420 640 311	Page A4	420 888 298	Page A8	420 931 960	Page A9
417 004 800	Page C7	420 640 321	Page B1	420 888 445	Page A6	420 931 962	Page A9
417 005 500	Page C7	420 640 431	Page A4	420 888 446	Page A6	420 939 115	Page B2
417 005 600	Page C7	420 640 524	Page A11	420 888 463	Page A6	420 941 215	Page A10, A11
417 005 700	Page C7	420 640 534	Page A11	420 888 464	Page A6	420 941 250	Page A10, A11
417 005 800	Page C7	420 640 836	Page A4	420 888 588	Page A10	420 941 256	Page B2
417 006 100	Page C8	420 640 951	Page A9	420 888 608	Page A12	420 941 451	Page A10, A11
417 120 000	Page C7	420 641 834	Page A4	420 888 726	Page A10	420 941 621	Page A9, A11
417 126 318	Page C9	420 650 370	Page A4	420 888 753	Page A6	420 941 925	Page A4, A10, A12
417 126 322	Page C9	420 810 865	Page B2	420 888 754	Page A6	420 945 735	Page A6
417 126 373	Page C9	420 811 404	Page B2	420 888 770	Page A4	420 945 752	Page B1
417 126 374	Page C9	420 815 043	Page A6	420 888 780	Page A4	420 945 759	Page A6, A8
417 126 375	Page C9	420 815 044	Page A6	420 889 170	Page A6	420 950 730	Page A9, A11
417 126 381	Page C9	420 815 155	Page A6	420 889 171	Page A6	420 950 890	Page A4
417 126 445	Page C9	420 815 156	Page A6	420 899 271	Page A4, A6, A8	420 956 510	Page A4

**DOCUMENTATIONS/
DOCUMENTATIONS**NUMERICAL INDEX/
INDEX NUMÉRIQUE

420 960 770 Page A4	503 189 265 Page D6	504 147 200 Page C5	506 149 900 Page C11
420 973 650 Page A10, B7	503 189 271 Page D6	504 148 500 Page C5	506 150 000 Page C11
420 979 543 Page A10, B7	503 189 272 Page D6	504 148 600 Page C5	506 150 100 Page C11
500 003 400 Page C4	503 189 273 Page D6	504 149 100 Page C4	506 150 200 Page C11
501 017 400 Page C4	503 189 274 Page D6	504 151 703 Page C5	506 150 400 Page C11
501 022 400 Page C6	503 189 276 Page D6, D7, D8	504 151 781 Page C4	506 150 500 Page C11
501 025 000 Page C4	503 189 282 Page D6	504 151 782 Page C4	506 150 600 Page C11
501 026 300 Page C4	503 189 286 Page D7	504 151 857 Page C5	506 151 100 Page C11
501 027 400 Page C4	503 189 288 Page D7	504 151 858 Page C4	506 151 140 Page C11
502 006 506 Page E7	503 189 292 Page D6	504 151 859 Page C5	506 151 146 Page D1
502 006 536 Page E7	503 189 313 Page D6	504 151 860 Page C4	506 151 147 Page D1
502 006 558 Page E7	503 189 323 Page D6	504 151 918 Page C4	506 151 152 Page D1
502 006 559 Page E7	503 189 324 Page D6	504 151 921 Page C6, D10	506 151 153 Page D1
502 006 591 Page E7	503 189 362 Page D6	504 151 927 Page C5	506 151 156 Page D1
502 006 592 Page E7	503 189 388 Page D6	504 151 935 Page C4	506 151 162 Page D1
502 006 593 Page E7	503 189 412 Page D7	504 151 951 Page C5	506 151 188 Page D1
502 006 597 Page E7	503 189 413 Page D7	504 152 005 Page C4	506 151 196 Page C12, D1
502 006 599 Page E7	503 189 488 Page D7	504 152 006 Page C5	506 151 219 Page D1
502 006 602 Page E7	503 189 522 Page D7	504 152 008 Page C4	506 151 233 Page D2
502 006 633 Page E7	503 189 524 Page D7	504 152 009 Page C4	506 151 234 Page D2
502 006 636 Page E7	503 189 562 Page D6	504 152 026 Page C4	506 151 240 Page D1
502 006 645 Page E7	503 189 564 Page D6	504 152 027 Page C5	506 151 245 Page D3
502 006 647 Page E7	503 189 568 Page D5	504 152 040 Page C4	506 151 251 Page C11
503 140 600 Page D3, D9	503 189 578 Page D4	504 152 049 Page C5	506 151 252 Page C11
503 146 700 Page D2	503 189 608 Page D8	504 152 058 Page C5	506 151 429 Page C12, D1
503 150 200 Page D7	503 189 626 Page D6	504 152 061 Page C4	506 151 491 Page C11
503 155 300 Page D4	503 189 639 Page D4	504 152 064 Page C4	506 151 492 Page C11
503 160 700 Page D4	503 189 657 Page D7	504 152 104 Page C6	506 151 495 Page C11
503 173 700 Page D4	503 189 659 Page D9	505 070 001 Page D2	506 151 496 Page C11
503 175 800 Page C11, E12, F5	503 189 679 Page D4	505 070 003 Page D2	506 151 506 Page C11
503 180 400 Page D5	503 189 756 Page D10	505 070 004 Page D2	507 021 300 Page C10
503 182 900 Page D5	503 189 758 Page D10	505 070 010 Page D3	507 031 300 Page C10
503 183 000 Page D5	503 189 760 Page D10	505 070 011 Page D3	507 031 500 Page C5
503 183 100 Page D4	503 189 761 Page D10	505 070 025 Page D3	507 032 203 Page C10
503 183 300 Page D5	503 189 762 Page D10	505 070 139 Page D2	507 032 237 Page C10
503 183 700 Page D3	503 189 809 Page D5	505 070 150 Page D9	507 032 268 Page C10
503 183 800 Page C4	503 189 815 Page D7	505 070 402 Page D3	507 032 316 Page C10
503 187 500 Page D3	503 189 819 Page D8	505 070 542 Page D2	507 032 366 Page C10, F7
503 188 929 Page D7	503 189 824 Page D10	505 070 563 Page D2	508 000 004 Page C1
503 188 930 Page D9	503 189 845 Page D6	505 070 580 Page D3	508 000 092 Page C1
503 188 934 Page D7	503 189 846 Page D10	505 070 645 Page D2	508 000 099 Page C1
503 188 938 Page D6	503 189 902 Page D7	505 070 646 Page D2	508 000 154 Page C1
503 189 096 Page D10	503 189 904 Page D7	505 070 686 Page D3	508 000 162 Page C1
503 189 105 Page D7	503 189 992 Page D7	505 070 727 Page D2	508 000 221 Page C1
503 189 117 Page D6	503 189 994 Page D7	505 070 764 Page D2	508 000 222 Page C1
503 189 146 Page D7	504 056 000 Page C5	505 070 817 Page D2	509 000 003 Page B9, B10
503 189 147 Page D7	504 073 700 Page C4	505 070 819 Page D2	509 000 004 Page B9
503 189 152 Page D7	504 080 200 Page C5	506 115 800 Page D2	509 000 045 Page B9, B10
503 189 156 Page D8	504 080 300 Page C5	506 133 300 Page D2	509 000 046 Page B9
503 189 157 Page D8	504 083 800 Page C4	506 145 800 Page C11	509 000 093 Page B6, B10
503 189 160 Page D4	504 091 000 Page C5	506 145 900 Page C11	509 000 112 Page B9
503 189 170 Page D7	504 091 200 Page C5	506 147 000 Page C11	509 000 133 Page B9
503 189 212 Page D10	504 099 600 Page C9	506 147 100 Page C12	509 000 135 Page B9
503 189 264 Page D10	504 112 300 Page C9	506 147 300 Page C11	509 000 141 Page B10

**DOCUMENTATIONS/
DOCUMENTATIONS****NUMERICAL INDEX/
INDEX NUMÉRIQUE**

509 000 142	Page B10	514 052 704	Page B7	515 175 397	Page D11	515 175 817	Page F7
509 000 143	Page B10	514 052 716	Page B8	515 175 442	Page F4, F8	515 175 819	Page F7
509 000 144	Page B10	514 052 718	Page B8	515 175 475	Page F6	515 175 820	Page F1
509 000 145	Page B10	514 052 733	Page B7	515 175 489	Page F5	515 175 823	Page F8
509 000 146	Page B10	514 052 734	Page B7	515 175 494	Page D11, E2	515 175 830	Page F7
509 000 153	Page B10	514 052 844	Page B7	515 175 495	Page E2, F8	515 175 927	Page B3
509 000 165	Page B10	514 053 064	Page B7	515 175 509	Page F2	515 175 928	Page B3
509 000 167	Page B10	514 053 160	Page B7	515 175 510	Page F2	515 175 941	Page F7
510 003 739	Page E1	514 053 167	Page B7	515 175 529	Page E12	516 000 224	Page E11
510 003 741	Page E1	514 053 180	Page B8	515 175 543	Page E2, F7, F8	516 000 225	Page E11
510 003 751	Page E1	514 053 192	Page B7	515 175 548	Page E12	516 000 237	Page E3
510 003 752	Page E1	514 053 193	Page B8	515 175 567	Page F8	516 000 238	Page E3
510 003 753	Page E1	514 053 196	Page B8	515 175 568	Page F4	516 000 241	Page E3
510 003 982	Page E1	514 053 263	Page B7	515 175 588	Page F2	516 000 242	Page E3
511 000 001	Page D11	514 053 285	Page B8	515 175 601	Page E12	516 000 245	Page B6
511 000 002	Page D11	514 053 294	Page B7	515 175 642	Page F6	516 000 338	Page E11
511 000 012	Page D11	514 053 295	Page B7	515 175 643	Page F6	516 000 961	Page E11
511 000 124	Page D11	514 053 313	Page B8	515 175 651	Page E12	516 000 983	Page E11
512 050 900	Page B4	514 053 314	Page B8	515 175 654	Page E12	516 000 986	Page B4
512 056 700	Page B4	514 053 325	Page B7	515 175 658	Page F1	516 001 190	Page C9
512 058 500	Page B4	514 053 343	Page B7	515 175 662	Page D10, F1, F2, F7	516 001 191	Page C1
512 058 800	Page B4	514 053 360	Page B8	515 175 665	Page F8	516 001 224	Page E11
512 058 919	Page B5	514 053 367	Page B8	515 175 666	Page F8	516 001 229	Page E11
512 058 921	Page B5	514 053 390	Page B8	515 175 668	Page F6	516 001 243	Page E4
512 058 925	Page B5	514 053 391	Page B8	515 175 670	Page F1, F2	516 001 248	Page D5, E11
512 058 949	Page B5	514 053 399	Page B8	515 175 671	Page F1, F6	516 001 296	Page E11
512 058 950	Page B5	514 053 435	Page B8	515 175 673	Page F3, F8	516 001 297	Page E11
512 058 982	Page B5	514 053 436	Page B8	515 175 675	Page F1	516 001 681	Page E3
512 059 056	Page B4	514 053 442	Page B8	515 175 676	Page F1, F6	517 124 300	Page E8, E9
512 059 057	Page B4	514 053 446	Page B8	515 175 678	Page F3	517 152 700	Page E4
512 059 094	Page B5	514 053 450	Page B8	515 175 683	Page E12	517 152 800	Page E4
512 059 110	Page B5	514 053 487	Page A12	515 175 688	Page F2	517 175 665	Page F3
512 059 305	Page B4	514 053 588	Page A12	515 175 701	Page B5	517 184 300	Page D9
512 059 324	Page B6	514 053 593	Page A12	515 175 703	Page F2	517 191 700	Page E4
512 059 372	Page B4	514 053 603	Page A12	515 175 706	Page F2	517 199 300	Page E4
512 059 485	Page B4	514 053 643	Page A12	515 175 710	Page D11	517 223 500	Page E4
512 059 486	Page B4	515 166 900	Page E12	515 175 719	Page F8	517 225 900	Page E3
512 059 488	Page B4	515 175 145	Page E12	515 175 720	Page F2, F4	517 250 000	Page E1
512 059 504	Page B4	515 175 170	Page B12, F4	515 175 783	Page B3	517 250 100	Page D11, E1
512 059 512	Page B4	515 175 220	Page F8	515 175 784	Page B3	517 250 500	Page E1
512 059 523	Page B5	515 175 231	Page E2, F1, F7, F8	515 175 785	Page B3	517 251 300	Page E1
512 059 552	Page B4	515 175 232	Page D10, D11, E2, E12, F1, F4, F7	515 175 786	Page B3	517 257 300	Page E1
512 059 557	Page B5			515 175 787	Page B3	517 258 600	Page F1
512 059 558	Page B5	515 175 254	Page F1	515 175 788	Page B3	517 262 800	Page E8
513 032 903	Page B12	515 175 273	Page F1, F4, F7	515 175 801	Page F2	517 272 510	Page E5
513 032 908	Page B12, C1	515 175 282	Page F2, F8	515 175 802	Page F2	517 281 905	Page E7
513 032 923	Page B12	515 175 283	Page F2, F4	515 175 803	Page F2	517 289 300	Page F2
513 032 979	Page B12	515 175 314	Page F1, F4	515 175 804	Page F2	517 289 400	Page F2
513 032 986	Page B12	515 175 321	Page F2	515 175 806	Page F2	517 295 800	Page E12
513 032 987	Page B12	515 175 324	Page E12	515 175 807	Page F7	517 296 400	Page E1
513 032 988	Page B12	515 175 332	Page D11, E12, F1, F2, F4	515 175 808	Page F7	517 296 500	Page E1
513 033 010	Page B12			515 175 809	Page F7	517 297 100	Page B9
513 033 020	Page B12	515 175 350	Page F8	515 175 810	Page F7	517 297 900	Page E1
513 033 025	Page B12	515 175 352	Page F7	515 175 812	Page F2	517 300 900	Page D11

**DOCUMENTATIONS/
DOCUMENTATIONS**NUMERICAL INDEX/
INDEX NUMÉRIQUE

517 302 003	Page E8	518 321 569	Page E6	572 088 900	Page D11
517 302 005	Page E8	518 321 570	Page E6	572 089 000	Page D4
517 302 006	Page E9	518 321 656	Page E5	572 089 200	Page D11
517 302 024	Page E9	518 321 954	Page E6	572 089 300	Page D11
517 302 025	Page E9	518 321 999	Page E3	572 089 400	Page D12
517 302 026	Page E8	518 322 031	Page E6	572 089 500	Page D12
517 302 028	Page E8	518 322 119	Page E5	572 091 300	Page D2
517 302 031	Page E8	518 322 635	Page E6	572 100 901	Page B5
517 302 034	Page E8	518 322 636	Page E5	572 103 300	Page E12
517 302 036	Page E8	518 322 699	Page E6	572 106 200	Page C12
517 302 043	Page E9	518 322 734	Page E5	572 106 300	Page E1
517 302 045	Page E8	518 322 755	Page E6	572 108 200	Page E3
517 302 129	Page E9	518 322 905	Page E5	572 110 800	Page D11
517 302 151	Page E9	519 000 042	Page B11	707 200 027	Page C3
517 302 158	Page E8	519 000 043	Page B11	710 000 024	Page E12
517 302 176	Page E8	519 000 049	Page B11	710 000 111	Page F5
517 302 179	Page E8	519 000 051	Page B11	711 297 433	Page A10, A12
517 302 254	Page E9	520 000 047	Page E3	732 401 030	Page C7
517 302 255	Page E9	520 000 126	Page E3	732 600 030	Page E9
517 302 265	Page D1	520 000 228	Page E3	732 601 143	Page B5
517 302 286	Page E9	520 000 229	Page E3	732 601 144	Page C5
517 302 317	Page E9	520 000 261	Page E3	732 601 198	Page D8
517 302 322	Page C9	520 000 271	Page E3	732 601 210	Page E8, E9
517 302 420	Page E9	529 022 400	Page C8	732 601 221	Page E1
517 302 425	Page E9	529 032 900	Page E3	732 601 255	Page D11
517 302 539	Page E9	529 035 596	Page E3	732 601 314	Page C4
517 302 560	Page E8	529 035 730	Page F5	732 601 315	Page F2
517 302 615	Page E8	561 503 100	Page F2, F4, F8	732 610 010	Page C11
517 302 621	Page E8	570 023 000	Page B11	732 610 019	Page B4
517 302 624	Page E9	570 023 800	Page E8	732 610 072	Page E1, E10, E12
517 302 630	Page E8	570 027 100	Page E8	732 610 084	Page C11, D2
517 302 631	Page E8	570 027 400	Page E1	732 804 000	Page E4
517 302 671	Page E8	570 039 000	Page B7	732 804 009	Page C7
517 302 672	Page E8	570 044 100	Page B8	732 900 049	Page D2, D6
517 302 675	Page E8	570 062 200	Page D2	732 958 001	Page C7
517 302 679	Page E9	570 063 000	Page D4	860 504 900	Page D2
517 302 681	Page E9	570 063 600	Page D4	861 778 700	Page E4
518 201 307	Page E5, E6	570 063 800	Page D11	861 780 100	Page E3
518 201 321	Page E5	570 065 500	Page C1	861 780 200	Page E3
518 202 100	Page E6	570 069 700	Page E3		
518 207 500	Page E6	570 070 500	Page C11		
518 304 746	Page E5	570 128 700	Page B4		
518 310 400	Page E6	570 135 100	Page B11		
518 316 767	Page E5	570 151 000	Page F6		
518 317 518	Page D2	570 273 900	Page B12		
518 317 519	Page D2	570 278 300	Page D10		
518 319 760	Page E5	572 038 200	Page D11, E1		
518 320 506	Page E5	572 045 500	Page B6		
518 320 507	Page E5	572 045 900	Page D3		
518 321 305	Page E5	572 075 400	Page D4		
518 321 307	Page E5	572 084 400	Page B2, B4		
518 321 495	Page E5	572 084 800	Page D4		
518 321 510	Page E5	572 088 700	Page E3		
518 321 543	Page E5	572 088 800	Page E3		

**New Parts For 2003
Nouvelles pièces pour 2003**

N 206 581 244	Page C12, D1
N 233 481 413	Page B7
N 270 500 118	Page C3
N 293 150 087	Page E3
N 293 150 103	Page B8, B12, E6, E7, E9
N 293 150 104	Page E8
N 293 150 108	Page D12, E7, E8
N 400 409 430	Page B4
N 400 509 736	Page B4
N 400 604 026	Page B4
N 403 138 730	Page B4, C2
N 403 138 731	Page B4, C2
N 403 138 732	Page B4, C2
N 404 162 005	Page C2
N 404 162 006	Page C3
N 404 162 007	Page C3
N 404 162 008	Page C2
N 404 162 009	Page C3
N 404 162 010	Page C2
N 404 162 011	Page C2
N 404 162 012	Page C2
N 404 162 013	Page C3
N 404 162 014	Page C3
N 404 162 015	Page C2
N 404 162 018	Page C2
N 412 500 200	Page B2
N 415 128 436	Page E11
N 415 128 437	Page E11
N 415 128 438	Page E11
N 415 128 448	Page D9, D10
N 415 128 482	Page E11
N 415 128 483	Page E11
N 415 128 484	Page E11
N 415 128 485	Page E11
N 415 128 486	Page E11
N 415 128 487	Page E11
N 415 128 488	Page E11
N 415 128 491	Page E11
N 415 128 492	Page E11
N 415 128 493	Page E11
N 415 128 494	Page E11
N 415 128 495	Page E11
N 415 128 496	Page E11
N 415 128 497	Page E11
N 415 128 554	Page E5
N 415 128 555	Page E5
N 415 128 615	Page E5
N 415 190 259	Page D9
N 420 049 304	Page A4

**DOCUMENTATIONS/
DOCUMENTATIONS****NUMERICAL INDEX/
INDEX NUMÉRIQUE**

N 420 059 307	Page A4	N 506 151 597	Page C12	N 514 053 603	Page B7	N 517 302 782	Page E10
N 420 069 308	Page A4	N 506 151 598	Page D1	N 514 053 606	Page B7	N 517 302 785	Page E7, E8
N 420 613 840	Page A11	N 506 151 622	Page C12, D1	N 514 053 624	Page B8	N 517 302 836	Page E9
N 420 818 666	Page A6	N 506 151 623	Page C11	N 514 053 643	Page B7, B8	N 517 302 837	Page E9
N 420 818 709	Page A8	N 506 151 661	Page C12	N 514 053 676	Page B7	N 518 323 051	Page E5
N 420 832 595	Page A6	N 506 151 685	Page D1	N 514 053 690	Page B7	N 518 323 055	Page E5
N 420 832 606	Page A8	N 506 151 687	Page C12	N 514 053 691	Page B8	N 518 323 173	Page E5
N 420 842 234	Page A6, A8	N 506 151 714	Page C12, D1	N 514 053 696	Page B8	N 518 323 190	Page E5
N 420 845 106	Page A6	N 507 032 349	Page C10	N 515 175 711	Page E12	N 518 323 191	Page E5
N 420 852 286	Page B2	N 507 032 359	Page C10	N 515 175 718	Page F5	N 518 323 563	Page E5
N 420 852 305	Page B2	N 507 032 362	Page C10	N 515 175 721	Page F4	N 518 323 564	Page E5
N 420 867 817	Page A10	N 508 000 290	Page C1	N 515 175 774	Page F7	N 519 000 059	Page B11
N 420 867 882	Page A10	N 508 000 293	Page C1	N 515 175 789	Page F7	N 519 000 062	Page B11
N 420 888 094	Page A8	N 509 000 187	Page B9, B10	N 515 175 799	Page E12	N 519 000 063	Page B11
N 420 888 465	Page A6	N 510 003 972	Page E1	N 515 175 825	Page F8		
N 420 888 584	Page A10	N 510 004 086	Page E1	N 515 175 826	Page F1		
N 420 888 604	Page A12	N 510 004 088	Page E1	N 515 175 827	Page F1		
N 420 888 722	Page A10	N 510 004 090	Page E1	N 515 175 842	Page F4		
N 420 888 757	Page A6	N 510 004 092	Page E1	N 515 175 843	Page B3, F5		
N 420 888 766	Page A4	N 510 004 093	Page E1	N 515 175 844	Page F7		
N 420 889 091	Page A8	N 510 004 094	Page E1	N 515 175 845	Page E2		
N 420 889 093	Page A8	N 511 000 217	Page E4	N 515 175 846	Page D11, E2		
N 420 889 763	Page B2	N 511 000 224	Page D11	N 515 175 875	Page D10		
N 420 922 517	Page A9, A11	N 511 000 226	Page D11	N 515 175 882	Page D11		
N 420 923 454	Page A9	N 512 059 483	Page B4	N 515 175 897	Page F7		
N 420 923 885	Page A9	N 512 059 634	Page B5	N 515 175 898	Page B5, F2		
N 420 931 272	Page A9, A11	N 512 059 638	Page B6	N 515 175 907	Page F5		
N 420 960 777	Page A5	N 512 059 641	Page B6	N 515 175 909	Page E12		
N 420 973 593	Page A12, B7	N 512 059 652	Page B6	N 515 175 910	Page E12		
N 502 006 697	Page E7	N 512 059 653	Page B6	N 515 175 911	Page E12		
N 503 189 825	Page D10	N 512 059 654	Page B6	N 515 175 926	Page F7		
N 503 190 005	Page D9	N 512 059 679	Page B5	N 515 175 930	Page F1		
N 503 190 022	Page D7	N 512 059 680	Page B5	N 515 175 942	Page E12		
N 503 190 023	Page D7	N 512 059 751	Page B5, F7	N 515 175 943	Page E12		
N 503 190 026	Page D9	N 512 059 763	Page B5	N 515 175 968	Page F4		
N 503 190 107	Page D4	N 512 059 774	Page B5	N 515 175 971	Page E12		
N 503 190 110	Page D7	N 514 053 487	Page B7	N 516 001 428	Page E11		
N 503 190 111	Page D7	N 514 053 488	Page B7	N 516 001 480	Page E11		
N 503 190 113	Page D7	N 514 053 491	Page B8	N 516 001 568	Page E11		
N 503 190 114	Page D8	N 514 053 492	Page B8	N 516 001 640	Page C9		
N 503 190 115	Page D4	N 514 053 493	Page B8	N 516 001 641	Page C9		
N 503 190 204	Page D9	N 514 053 494	Page B8	N 516 001 681	Page E11		
N 503 190 211	Page D4	N 514 053 495	Page B7	N 516 001 684	Page E11		
N 503 190 213	Page D4	N 514 053 498	Page B8	N 516 001 685	Page E11		
N 503 190 267	Page D10	N 514 053 499	Page B8	N 516 001 708	Page E11		
N 503 190 269	Page D7	N 514 053 500	Page B8	N 516 001 709	Page E4		
N 503 190 274	Page D10	N 514 053 501	Page B8	N 517 302 732	Page E8		
N 503 190 318	Page D10	N 514 053 502	Page B8	N 517 302 740	Page E8		
N 504 152 173	Page C4, F6	N 514 053 512	Page B8	N 517 302 757	Page E9		
N 505 070 963	Page D2	N 514 053 516	Page B7	N 517 302 758	Page E9		
N 505 071 113	Page D2	N 514 053 537	Page B7	N 517 302 760	Page E9		
N 506 151 374	Page C11	N 514 053 540	Page B8	N 517 302 761	Page E9		
N 506 151 375	Page C11	N 514 053 588	Page B7	N 517 302 780	Page E10		
N 506 151 566	Page C12, D1	N 514 053 593	Page B7	N 517 302 781	Page E10		



™® ARE TRADEMARKS AND © ARE REGISTERED TRADEMARKS OF BOMBARDIER INC. OR ITS SUBSIDIARIES.

© 2002 BOMBARDIER INC. ALL RIGHTS RESERVED.

PRINTED IN CANADA

™® SONT DES MARQUES DE COMMERCE ET © SONT DES MARQUES DÉPOSÉES DE BOMBARDIER INC. OU SES FILIALES.

© 2002 BOMBARDIER INC. TOUS DROITS RÉSERVÉS.

IMPRIMÉ AU CANADA

