

ski-doo®

PARTS CATALOG • CATALOGUE DE PIÈCES 2003

Grand Touring

380F

550F



PARTS CATALOG

CATALOGUE DE PIÈCES

2003

GRAND TOURING 380F/550F

 **WARNING**

For user safety, Rotax engines designed for snowmobiles must not be used to power products other than Ski-Doo snowmobiles.

Bombardier Inc. and its subsidiaries denies any responsibility for any usage other than the one prescribed.

Dealers that do not follow this practice may be financially liable should injury occur.

Bombardier Inc. reserves the right at any time to discontinue or change specifications, designs, features, models or equipment without incurring obligation.

 **AVERTISSEMENT**

Pour la sécurité des utilisateurs, les moteurs Rotax conçus pour les motoneiges ne doivent pas être utilisés pour des fins autres que de faire fonctionner les motoneiges Ski-Doo.

Bombardier Inc. et ses filiales se dégagent de toute responsabilité pouvant découler des utilisations autres que celle prescrite.

Les concessionnaires qui ne se conforment pas à cet avis peuvent être tenus responsables financièrement advenant des blessures.

Bombardier Inc. se réserve le droit d'effectuer des changements dans le dessin et les caractéristiques de ses véhicules et/ou d'y effectuer des apports ou des améliorations, cela sans s'engager d'aucune façon à effectuer lesdites opérations sur les véhicules déjà fabriqués.

PARTS CATALOG / CATALOGUE DE PIÈCES

The illustrations figuring in this parts catalog show typical construction of the different assemblies and, in all cases, may not reproduce the full detail or exact shape of the parts shown. However, they represent parts which have the same or similar function.

Les illustrations contenues dans ce catalogue indiquent la disposition des pièces les unes par rapport aux autres. Il est donc possible qu'elles ne rendent pas compte de la forme exacte de ces pièces ainsi que de leurs détails de fabrication. Ces illustrations ont pour but d'identifier des pièces qui remplissent la même fonction ou une fonction identique.

SYMBOLS USED IN THIS CATALOG

- @ In «Quantity» column means «Use as Required».
- Opt In «Quantity» column means «Optional».
- N** In «Numerical» column means «New Parts».
- XXX — Parts marked with «XXX» are not available as spare parts.
- A **bold** description indicates that several parts are included in this item.

SYMBOLS UTILISÉS DANS CE CATALOGUE

- @ Dans la colonne «Quantité» signifie «Au besoin».
- Opt Dans la colonne «Quantité» signifie «En option».
- N** Dans la colonne «Numérique» signifie «Nouvelle pièce».
- XXX — Les articles marqués d'un «XXX» ne sont pas disponibles comme pièces de remplacement.
- Une description en caractère **gras** signifie qu'il y a plus d'une pièce dans cet item.

SKI-DOO 2002		
Ski-Doo Model/ Modèle Ski-Doo	Rotax Engine Type/ Type de moteur Rotax	Mikuni Carburetor(s)/ Carburateur(s) Mikuni
GRAND TOURING 380 F	«377» (400 308 911)	403 138 754
GRAND TOURING 550 F	«550» (400 509 734)	403 138 727

	Color/Couleur		Option	Vehicle Codification/Code du véhicule	
				380 F	550 F
Canada	B-160	Black/Noir	Fan	2445	2443
United States/ États-Unis	B-160	Black/Noir	Fan	2446	2444
Europe	B-160	Black/Noir	Fan	2628	2627

TABLE OF CONTENTS

TABLE DES MATIÈRES

ENGINE	MOTEUR	
Crankcase	Carter	A4, A5
Crankshaft and Pistons	Vilebrequin et pistons	A6, A7
Cylinder, Intake and Exhaust Manifold	Cylindre, collecteur d'échappement et d'admission	A8, A9
Magneto	Magnéto	A10
Rewind Starter	Démarrreur à rappel	A11
Electric Starter	Démarrreur électrique	A12
Engine Support and Muffler	Support moteur et silencieux	B1, B2
COOLING SYSTEM	SYSTÈME DE REFROIDISSEMENT	
Cooling System and Fan	Système de refroidissement et ventilateur	B3, B4
OIL INJECTION SYSTEM	SYSTÈME À INJECTION D'HUILE	
Oil Injection System	Système à injection d'huile	B5
Support and Oil Tank	Support et réservoir d'huile	B6
FUEL SYSTEM	SYSTÈME D'ALIMENTATION	
Fuel System	Système d'alimentation	B7, B8
Air Intake System	Système d'admission d'air	B9
Carburetors	Carburateurs	B10, B11
TRANSMISSION	TRANSMISSION	
Chaincase	Carter de chaîne	B12, C1
Drive Pulley	Poulie motrice	C2, C3
Driven Pulley	Poulie menée	C4
Mecanic Brake and Belt Guard	Frein mécanique et garde-courroie	C5, C6
Hydraulic Brake and Belt Guard	Frein hydraulique et garde-courroie	C7
STEERING AND FRONT SUSPENSION	DIRECTION ET SUSPENSION AVANT	
Steering System	Système de direction	C8, C9
Front Suspension and Ski	Suspension avant et ski	C10, C11
REAR SUSPENSION	SUSPENSION ARRIÈRE	
Drive Axle and Track	Essieu moteur et chenille	C12
Rear Suspension	Suspension arrière	D1
Front Arm	Bras avant.....	D2, D3
Rear Arm	Bras arrière	D4
FRAME AND BODY	CHÂSSIS ET CARROSSERIE	
Cargo	Cargo	D5
Seat and Accessories	Siège et accessoires	D6, D7
Frame and Accessories	Châssis et accessoires	D8, D9
Bottom Pan	Coque	D10
Cab and Console	Capot et console	D11, D12
Decal	Décalcomanie	E1
ELECTRICAL SYSTEM	SYSTÈME ÉLECTRIQUE	
Battery and Starter	Batterie et démarrreur	E2, E3
Steering	Guidon	E4
Electrical System	Système électrique	E5→E8
DOCUMENTATIONS	DOCUMENTATIONS	
Options	Options	E9, E10
Numerical Index	Index numérique	E11→F1

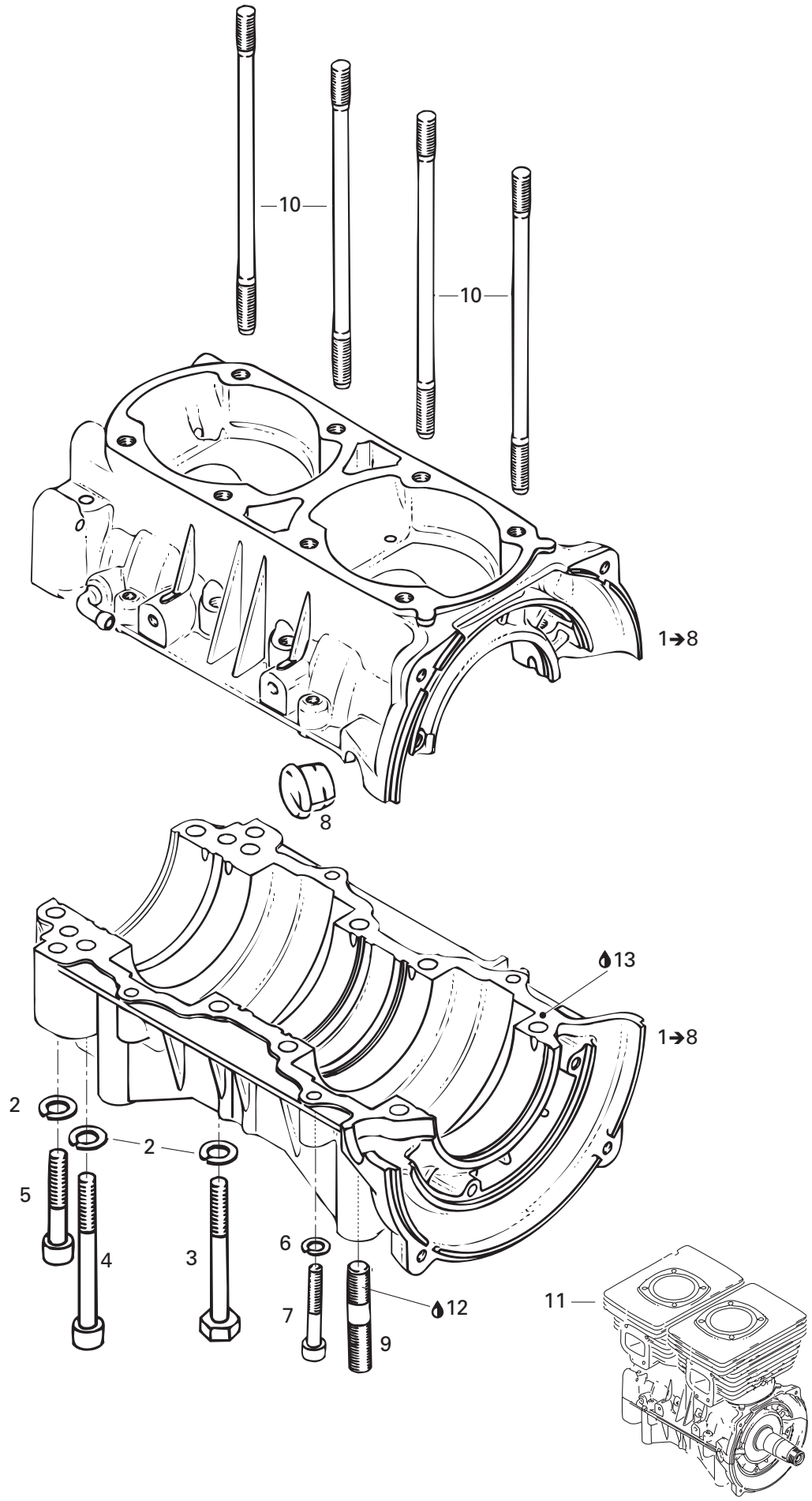

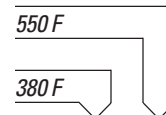
**ENGINE/
MOTEUR**CRANKCASE (377)/
CARTER (377)

N 1	420 888 483	Crankcase Ass'y	Carter ass.	1	—
2	420 945 752	Lock Washer 8 mm	Rondelle-frein 8 mm	10	—
3	420 841 201	Hex. Screw M8 x 70	Vis hex. M8 x 70	6	—
4	420 841 831	Screw M8 x 75	Vis M8 x 75	2	—
5	420 841 566	Socket Head Screw M8 x 50	Vis creuse à 6 pans M8 x 50	2	—
6	420 945 751	Lock Washer 6 mm	Rondelle-frein 6 mm	4	—
7	420 241 816	Socket Head Screw M6 x 40	Vis creuse à 6 pans M6 x 40	4	—
8	420 860 962	Cable Grommet	Passe-câble	1	—
9	420 940 190	Stud M10	Goujon M10	4	—
10	420 841 149	Stud M8 x 167	Goujon M8 x 167	8	—
N 11	420 037 704	Short Block Ass'y	Ens. carter/cylindre ass.	@	—
12	293 800 060	Loctite 243, 10 ml	Loctite 243, 10 ml	@	—
13	420 297 906	Sealing Compound, 30 ml	Composé étanche, 30 ml	@	—

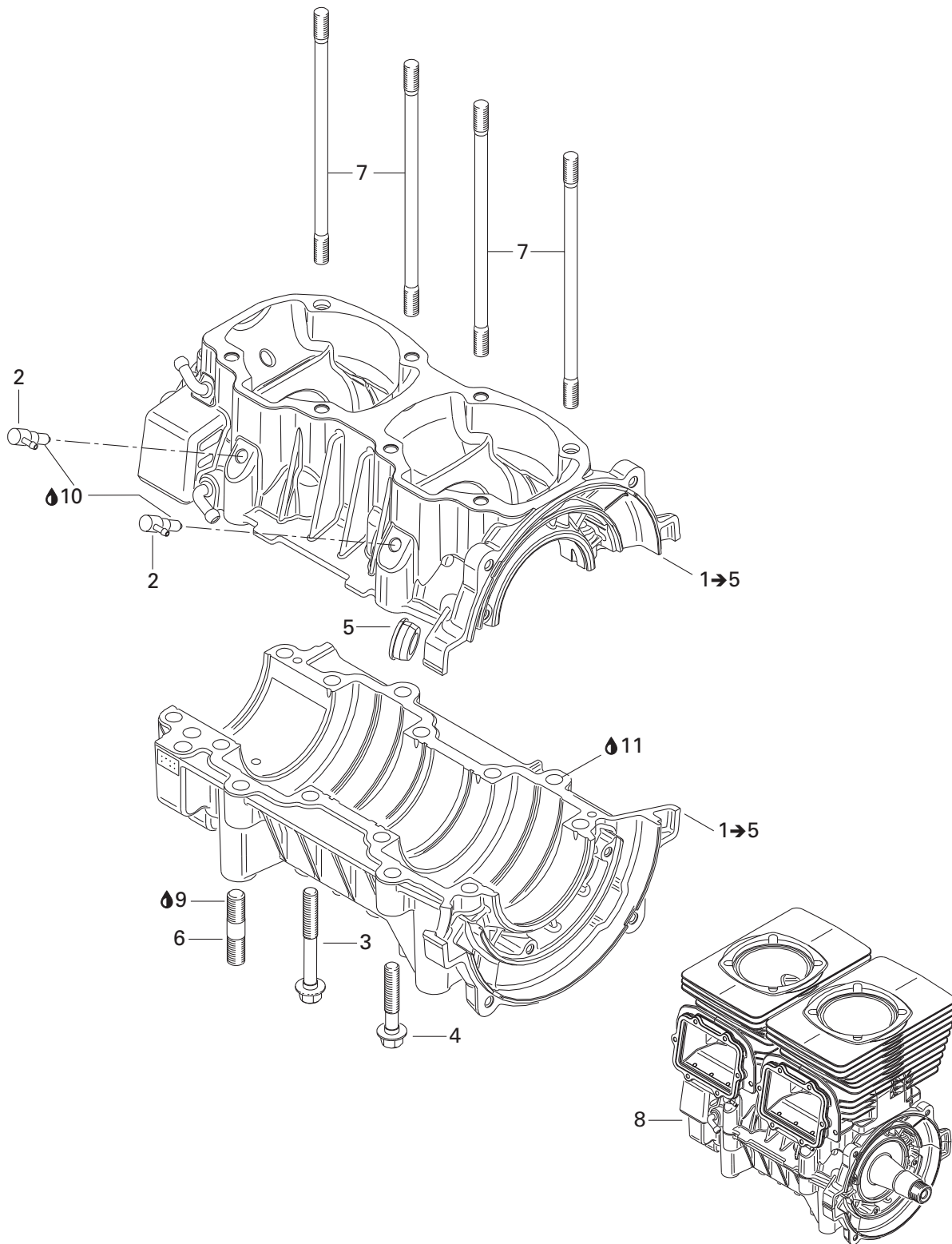

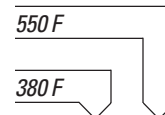
**ENGINE/
MOTEUR**CRANKCASE (552)/
CARTER (552)

N 1→5	420 888 496	Crankcase Ass'y	Carter ass.	-	1
2	420 956 510	Check Valve	Soupape de retenue	-	2
3	420 640 951	Hex. Screw M8 x 68.5	Vis hex. M8 x 68.5	-	8
4	420 640 431	Hex. Screw M8 x 45	Vis hex. M8 x 45	-	6
5	420 860 962	Cable Grommet	Grommet de câble	-	1
6	420 941 644	Stud M10 x 23	Goujon M10 x 23	-	4
7	420 840 556	Stud Screw M8 x 173.5	Goujon M8 x 173.5	-	8
N 8	420 055 201	Short Block Ass'y	Ens. carter/cylindre ass.	-	1
9	293 800 060	Loctite 243, 10 ml	Loctite 243, 10 ml	-	@
10	413 711 400	Loctite 648, 10 ml	Loctite 648, 10 ml	-	@
11	420 297 906	Sealing Compound, 30 ml	Composé étanche, 30 ml	-	@

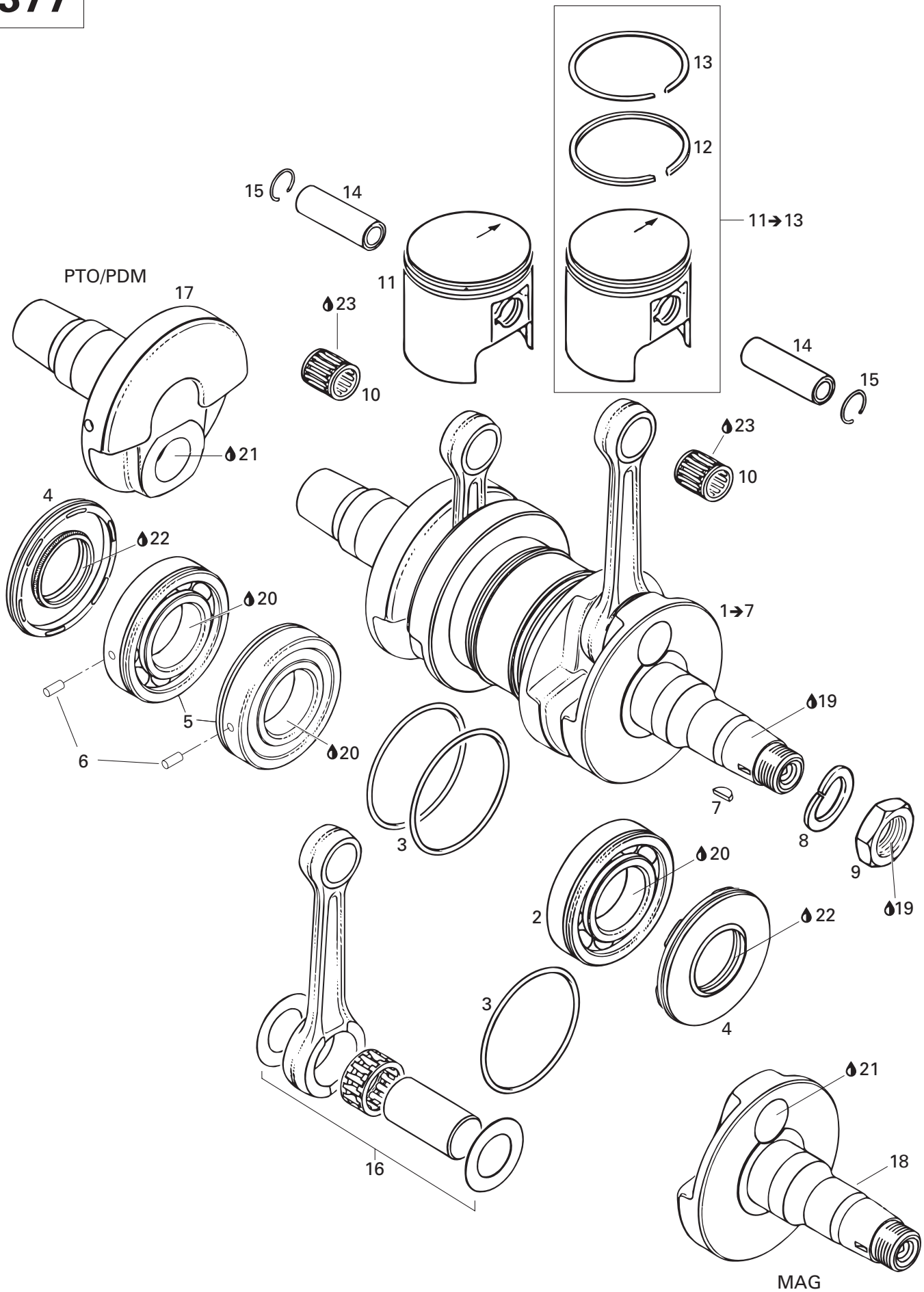

**ENGINE/
MOTEUR**

CRANKSHAFT AND PISTONS (377)/
VILEBREQUIN ET PISTONS (377)



N 1→7	420 889 630	Crankshaft Ass'y	Vilebrequin ass.	1	—
2	420 832 570	Ball Bearing 6207	Roulement à billes 6207	1	—
3	420 250 165	O-Ring 64 mm	Joint torique 64 mm	3	—
4	420 831 950	Oil Seal	Anneau d'étanchéité	2	—
5→6	420 832 574	Ball Bearing 6207 Ass'y	Roulement à billes 6207 ass.	2	—
6	420 929 972	Dowel Pin	Goujon d'assemblage	2	—
7	420 246 055	Woodruff Key	Clavette de Woodruff	1	—
8	420 945 759	Lock Washer 22 mm	Rondelle frein 22 mm	1	—
9	420 842 230	Hex. Nut M 22	Écrou hex. M 22	1	—
10	420 932 904	Needle Bearing	Roulement à aiguilles	2	—
11→13	420 887 475	Piston Ass'y 61.94 mm	Piston ass. 61.94 mm	2	—
	420 887 476	Oversize Piston Ass'y 62.19 mm	Piston ass. surdi. 62.19 mm	Opt	—
	420 887 477	Oversize Piston Ass'y 62.44 mm	Piston ass. surdi. 62.44 mm	Opt	—
12	420 915 895	Rectangular Ring 62.0 mm	Segment rectangulaire 62.0 mm	2	—
	420 915 896	Rectangular Ring 62.25 mm	Segment rectangulaire 62.25 mm	Opt	—
	420 915 897	Rectangular Ring 62.5 mm	Segment rectangulaire 62.5 mm	Opt	—
13	420 215 215	Semi-Trapez Ring 62.0 mm	Segment semi-trapézoïdal 62.0 mm	2	—
	420 215 216	Semi-Trapez Ring 62.25 mm	Segment semi-trapézoïdal 62.25 mm	Opt	—
	420 215 217	Semi-Trapez Ring 62.5 mm	Segment semi-trapézoïdal 62.5 mm	Opt	—
14	420 916 260	Piston Pin	Axe de piston	2	—
15	420 945 735	Circlip	Frein d'axe	4	—
N 16	420 889 634	Rod Repair Kit	Ens. de rép. tige de vilebrequin	2	—
17	420 818 204	Crankshaft half PTO	Demi-vilebrequin PDM	1	—
18	420 819 010	Crankshaft half MAG	Demi-vilebrequin MAG	1	—
19	293 800 060	Loctite 243, 10 ml	Loctite 243, 10 ml	@	—
20	293 800 070	Loctite 767, Antiseize Lubricant, 454g	Loctite 767, lubrifiant antigrippage, 454g	@	—
21	413 711 400	Loctite 648, 10 ml	Loctite 648, 10 ml	@	—
22	413 707 000	Molykote 111	Molykote 111	@	—
23	413 802 900	Injection Oil (12 x 1 Liter)	Huile à injection (12 x 1 litre)	@	—

PTO/PDM

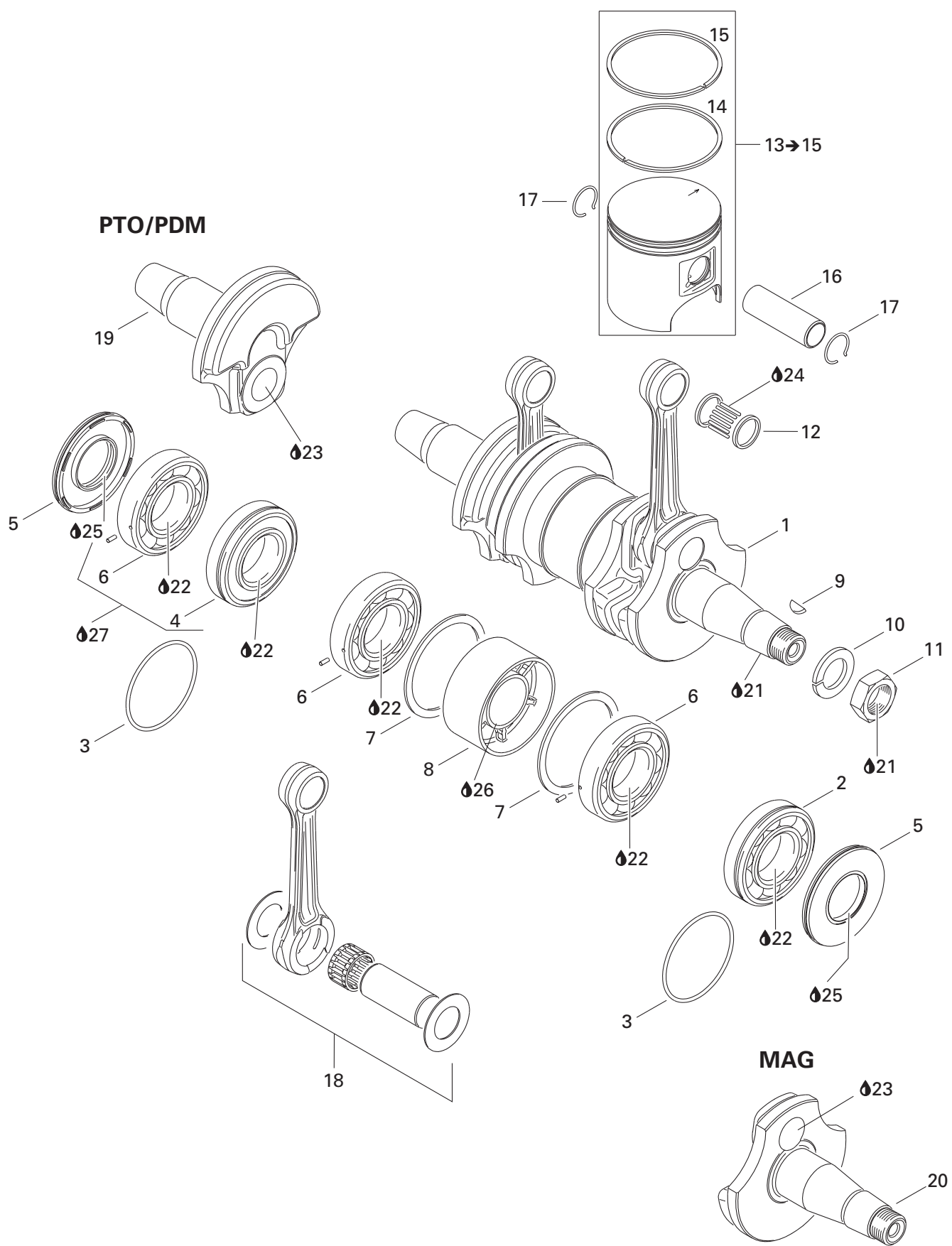

MAG

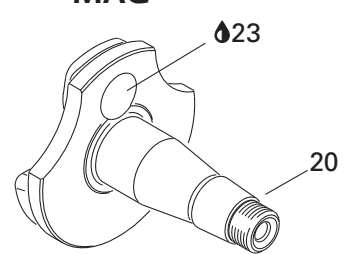

ENGINE/ MOTEUR

CRANKSHAFT AND PISTONS (552)/
VILEBREQUIN ET PISTONS (552)

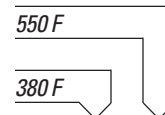

N 1→8	420 889 060	Crankshaft Ass'y	Vilebrequin ass.	—	1
N 2	420 832 571	Ball Bearing	Roulement à billes	—	1
3	293 300 022	O-Ring	Joint torique	—	2
N 4	420 832 637	Ball Bearing	Roulement à billes	—	1
5	290 831 952	Oil Seal	Anneau étanche	—	2
6	420 832 573	Ball Bearing	Roulement à billes	—	3
7	420 927 710	Retaining Disk	Disque de retenue	—	2
N 8	420 850 149	Labyrinth Sleeve	Chemise Labyrinthe	—	1
9	420 246 055	Woodroff Key	Clavette	—	1
10	420 945 759	Lock Washer	Rondelle frein	—	1
11	420 842 230	Hex. Nut M22 x 1.5	Écrou hex. M22 x 1.5	—	1
N 12	420 832 420	Needle Bearing	Roulement à aiguilles	—	2
N 13→15	420 889 050	Piston Ass'y 75.86 mm	Piston ass. 75.86 mm	—	2
N	420 889 051	Piston Ass'y 76.11 mm	Piston ass. 76.11 mm	—	Opt
N	420 889 052	Piston Ass'y 76.36 mm	Piston ass. 76.36 mm	—	Opt
N 14	420 815 300	Rectangular Ring 76 mm	Segment rectangulaire 76 mm	—	1
N	420 815 301	Rectangular Ring 76.25 mm	Segment rectangulaire 76.25 mm	—	Opt
N	420 815 302	Rectangular Ring 76.50 mm	Segment rectangulaire 76.50 mm	—	Opt
15	420 815 150	Semi-trapez Ring 76 mm	Segment semi-trapez 76 mm	—	1
	420 815 151	Semi-trapez Ring 76.25 mm	Segment semi-trapez 76.25 mm	—	Opt
N	420 815 152	Semi-trapez Ring 76.50 mm	Segment semi-trapez 76.50 mm	—	Opt
N 16	420 916 405	Piston Pin	Axe de piston	—	2
17	420 845 106	Piston Circlip	Circlip de piston	—	4
N 18	420 889 064	Rod Repair Kit	Ens. de réparation de tige de vilebrequin .	—	2
N 19	420 819 180	Crankshaft PTO Side	Demi-vilebrequin PDM	—	1
N 20	420 819 210	Crankshaft MAG Side	Demi-vilebrequin MAG	—	1
21	293 800 060	Loctite 243, 10 ml	Loctite 243, 10 ml	—	@
22	293 800 070	Loctite 767, Antiseize Lubricant, 8 oz	Loctite 767, lubrifiant antigrippage, 8 oz ..	—	@
23	413 711 400	Loctite 648, 10 ml	Loctite 648, 10 ml	—	@
24	413 802 900	Injection Oil (12 x 1 litre)	Huile à injection (12 x 1 litre)	—	@
25	420 899 271	Petamo Grease, GH133N, 400 g	Graisse Petamo, GH133N, 400 g	—	@
26	— XXX —	Engine Oil, Mineral API SJ SAE 10W40	Huile à moteur, minéral API SJ SAE 10W40 .	—	@
27	293 550 021	Isoflex Grease, 50 g	Graisse Isoflex, 50 g	—	@

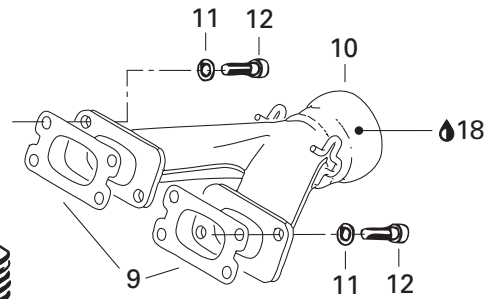
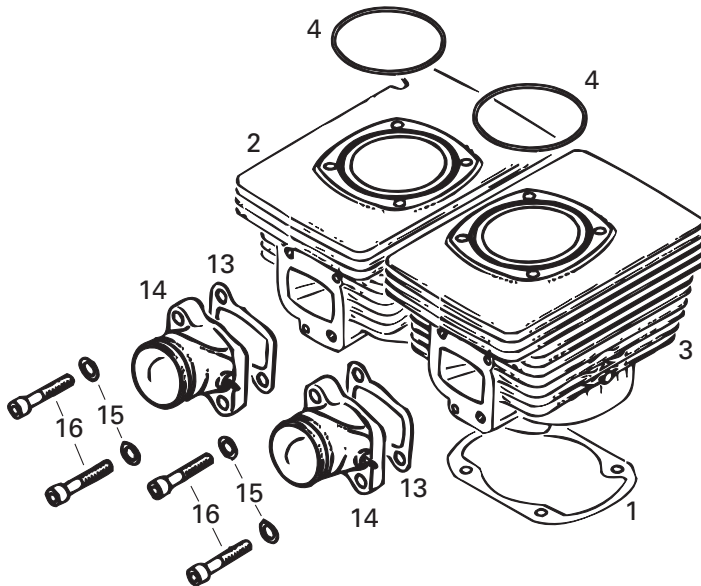
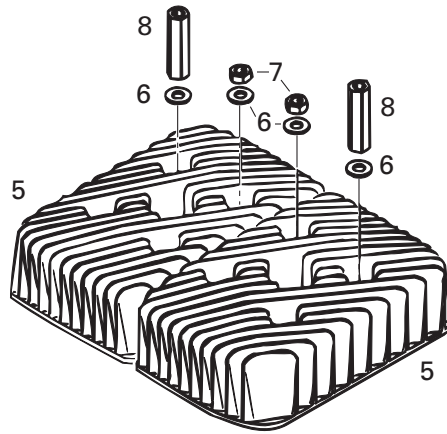

**ENGINE/
MOTEUR**

CYLINDER, INTAKE AND EXHAUST MANIFOLD (377)
CYLINDRE, COLLECTEUR D'ÉCHAPPEMENT ET D'ADMISSION (377)

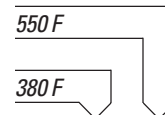

1	420 931 781	Gasket 0.4 mm	Joint 0.4 mm	2	—
2	420 923 403	Cylinder with Sleeve, PTO	Cylindre et chemise de cylindre, PDM	1	—
3	420 923 408	Cylinder with Sleeve, MAG	Cylindre et chemise de cylindre, MAG	1	—
4	420 931 380	O-Ring	Joint Torique	2	—
5	420 613 630	Cylinder Head	Culasse	2	—
6	420 250 311	Washer 8.4 mm	Rondelle 8.4 mm	8	—
7	232 081 414	Nut M8	Écrou M8	4	—
8	420 842 385	Distance Nut M8 x 42	Écrou d'écartement M8 x 42	4	—
9	420 850 114	Gasket 1.0 mm	Joint d'étanchéité 1.0 mm	2	—
10	420 878 938	Exhaust Manifold	Collecteur d'échappement	1	—
11	234 181 401	Lock Washer 8 mm	Rondelle frein 8 mm	4	—
12	205 083 044	Socket Head Screw M8 x 30	Vis Allen M8 x 30	4	—
13	420 831 867	Intake Gasket 1.0 mm	Joint de tubulure d'admission 1.0 mm	2	—
14	420 867 408	Intake Socket Ass'y	Tubulure d'admission	2	—
15	420 945 752	Lock Washer 8 mm	Rondelle frein 8 mm	4	—
16	420 841 591	Socket Head Screw	Vis Allen	4	—
17	420 994 232	Engine Gasket Set	Ens. joint d'étanchéité (moteur)	1	—
18	293 800 090	Sealant, Loctite, 80 ml	Enduit étanchéité, Loctite, 80 ml	@	—

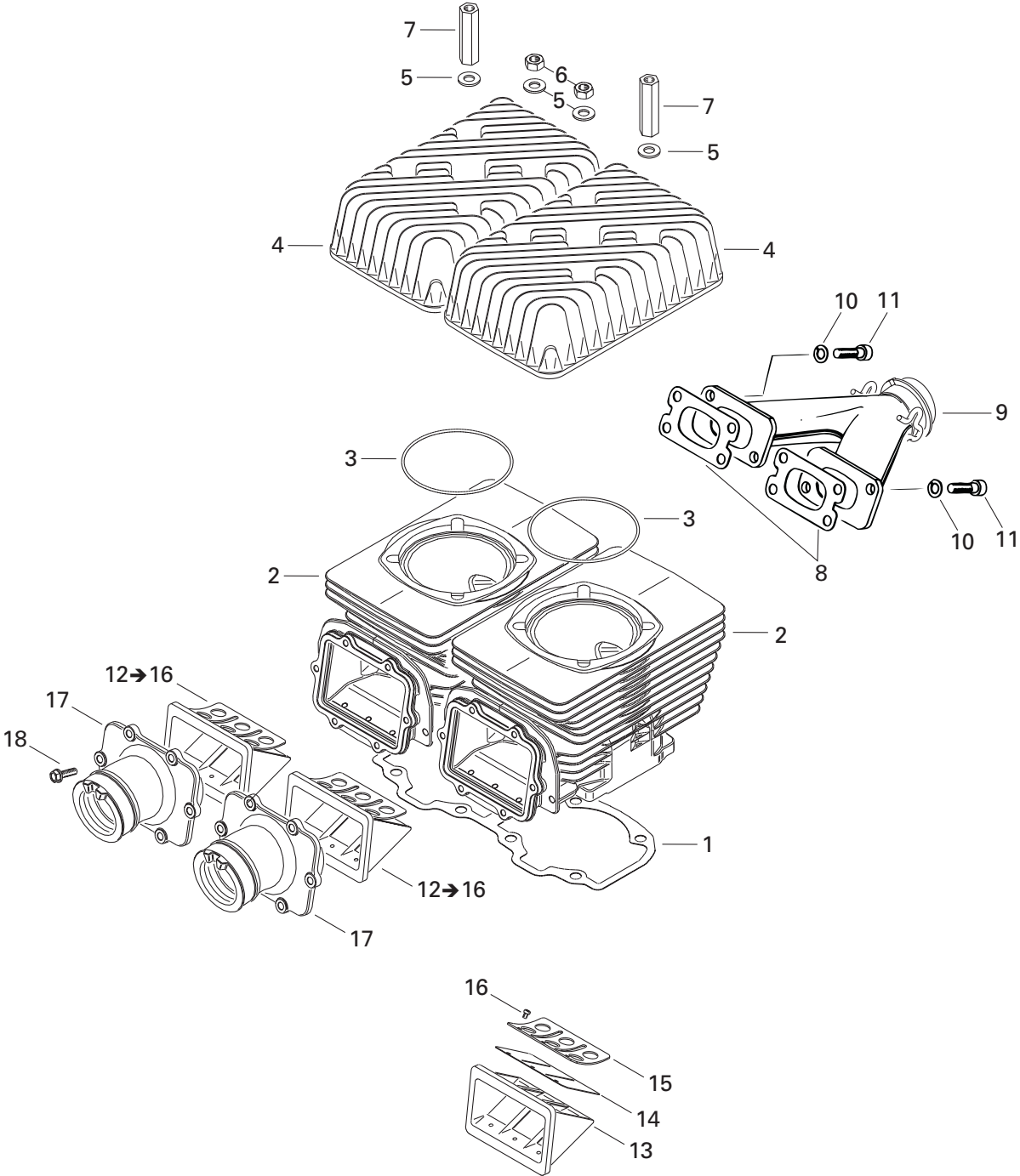
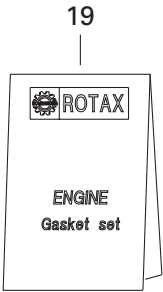

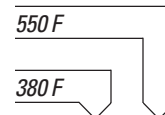
**ENGINE/
MOTEUR**CYLINDER, INTAKE AND EXHAUST MANIFOLD (552)/
CYLINDRE, COLLECTEUR D'ÉCHAPPEMENT ET D'ADMISSION (552)

N 1	420 950 910	Gasket 0.3 mm	Joint 0.3 mm	—	1
N	420 950 911	Gasket 0.4 mm	Joint 0.4 mm	—	1
N	420 950 912	Gasket 0.6 mm	Joint 0.6 mm	—	1
N 2	420 923 975	Cylinder With Sleeve	Cylindre et chemise de cylindre	—	2
3	293 300 026	O-Ring	Joint torique	—	2
4	420 923 595	Cylinder Head	Culasse	—	2
5	420 250 311	Washer 8.4 mm	Rondelle 8.4 mm	—	8
6	232 081 414	Hex. Nut M8	Écrou hex. M8	—	4
7	420 842 203	Distance Nut M8	Écrou d'écartement M8	—	4
8	420 831 849	Gasket 1 mm	Joint d'étanchéité 1 mm	—	2
N 9	420 673 065	Exhaust Manifold	Collecteur d'échappement	—	1
10	234 181 401	Lock Washer 8 mm	Rondelle-frein 8 mm	—	4
11	205 083 044	Socket Head Screw M8 x 30	Vis creuse à 6 pans M8 x 30	—	4
12→16	420 924 519	Reed Valve Ass'y	Soupape clapets ass.	—	2
13	— XXX —	Reed Valve Housing	Logement de soupape de clapets	—	2
14	420 924 532	Reed Pedal	Lame pédale	—	4
15	420 924 539	Reed Pedal Stop	Arrêt de lame pédale	—	4
16	420 941 215	Oval Head Screw M3 x 25	Vis ovale cruciforme M3 x 25	—	12
N 17	420 867 100	Carburetor Socket	Tubulure de carburateur	—	2
18	420 941 925	Tapping Screw M5 x 16	Vis autotaraudeuse M5 x 16	—	12
N 19	420 889 910	Gasket Set	Ens. de joint d'étanchéité	—	1

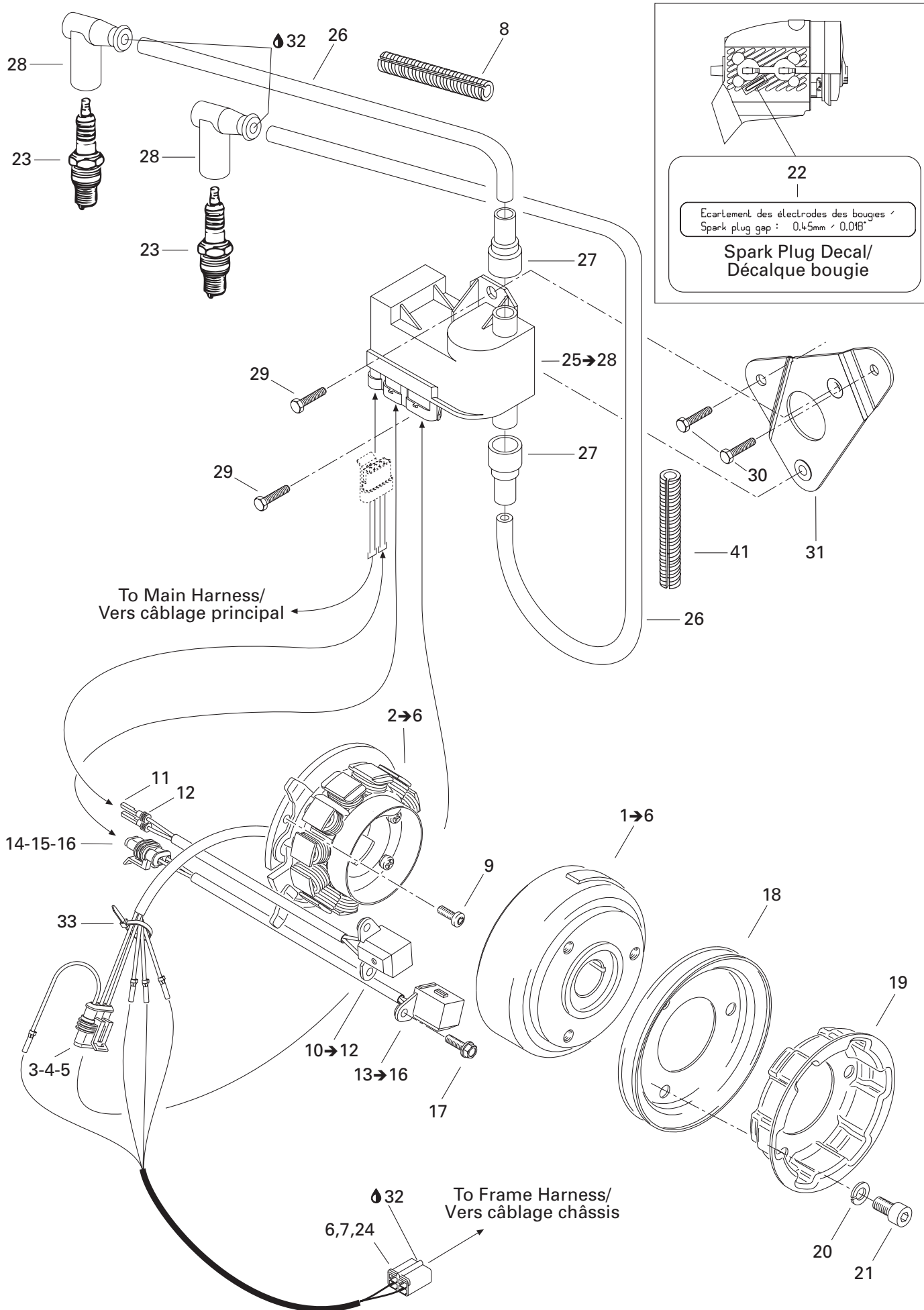

**ENGINE/
MOTEUR**

MAGNETO/
MAGNÉTO

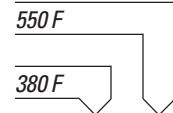

N 1→6	420 888 970	Magneto Ducati 12V, 340W	Magnéto Ducati 12V, 340W	1	1
N 1	420 889 375	Flywheel	Volant moteur	1	1
N 2→6	420 889 365	Stator Plate Ass'y	Plaque stator ass.	1	1
3	409 209 600	Female Terminal Housing (3 circuits)	Logement de terminal femelle (3 circuits) .	1	1
4	278 001 014	Female Terminal	Terminal femelle	@	@
5	278 001 013	Seal	Joint	@	@
6	515 175 567	Female Terminal	Terminal femelle	@	@
7	278 001 474	Lock Wedge	Verrou	1	1
8	409 901 700	Tubing	Gaîne	@	@
N 9	420 641 521	Tork Screw M5 x 16	Vis Tork M5 x 16	3	3
10→12	420 966 548	Pick-up Ass'y	Capteur ass.	1	1
11	278 001 014	Female Terminal	Terminal femelle	@	@
12	278 001 013	Seal	Joint	@	@
13→16	420 966 546	Pick-up Ass'y	Capteur ass.	1	1
14	409 209 500	Female Terminal Housing (2 circuits)	Logement de terminal femelle (2 circuits) .	1	1
15	278 001 014	Female Terminal	Terminal femelle	@	@
16	278 001 013	Seal	Joint	@	@
17	420 941 925	Tapping Screw M5 x 16	Vis autotaraudeuse M5 x 16	4	4
18	420 980 486	V-Belt Pulley	Poulie en V	1	1
19	420 852 414	Rope Sheave	Poulie de démarrage	1	1
20	420 845 311	Lock Washer 8 mm	Rondelle-frein 8 mm	3	3
21	420 841 521	Socket Head Screw M8 x 12	Vis Allen M8 x 12	3	3
22	516 000 986	Spark Plug Decal	Décalque bougie	1	1
23	414 961 100	Spark Plug NGK BR9-ES	Bougie NGK BR9-ES	2	2
24	278 001 473	Female Terminal Housing (4 circuits)	Logement de terminal femelle (4 circuits) .	1	1
25→28	512 059 518	Calibration Module	Module de calibration	1	—
N	512 059 626	Calibration Module	Module de calibration	—	1
26	278 001 268	Spark Plug Wire	Fil de bougie	@	@
27	515 174 900	Protection Cap	Joint de protection	2	2
28	278 000 237	Spark Plug Cap	Capuchon de bougie	2	2
29	210 261 680	Hex. Screw M6 x 16	Vis hex. M6 x 16	2	2
30	209 561 640	Hex. Screw M6 x 16	Vis hex. M6 x 16	2	2
31	512 059 494	Module Support Ass'y	Support de module assemblé	1	1
32	293 550 004	Dielectric Grease, 150 g	Graisse diélectrique, 150 g	@	@
33	293 750 001	Tie Rap 94mm	Attache 94 mm	1	1

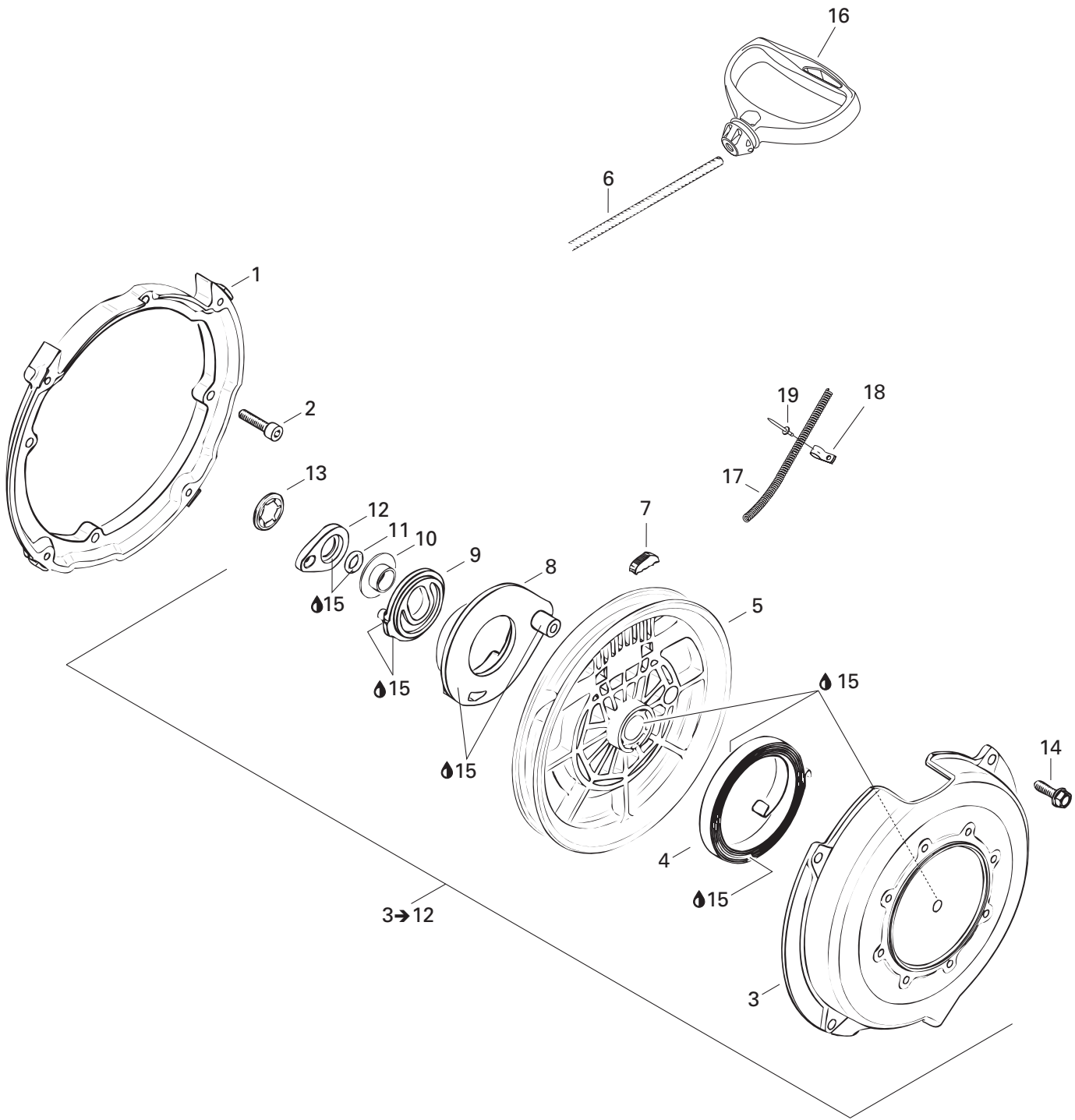

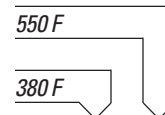
**ENGINE/
MOTEUR**REWIND STARTER/
DÉMARREUR À RAPPEL

1	420 810 952	Flange Connector	Flasque connecteur	1	1
2	420 840 401	Socket Head Screw M6 x 22	Vis Allen M6 x 22	4	4
N 3→12	420 888 219	Rewind Starter Assy.....	Démarreur à rappel ass.	1	1
N 3	420 811 346	Starter Housing	Boîtier du démarreur	1	1
4	420 939 115	Spring Ass'y.....	Ressort ass.	1	1
5	420 852 480	Rope Sheave	Poulie du démarreur	1	1
N 6	412 500 200	Starter Rope 2200 mm	Câble du démarreur 2200 mm.....	1	1
7	420 852 070	Key Clamp	Coin	1	1
8	420 852 296	Pawl	Cliquet	1	1
N 9	420 852 305	Pawl Lock.....	Barrure de cliquet	1	1
10	420 847 925	Stage Sleeve	Douille	1	1
11	420 250 400	O-Ring	Joint torique	1	1
12	420 852 520	Lock Ring	Bague d'arrêt	1	1
13	420 845 560	Locking Element.....	Barrure	1	1
14	420 941 250	Self Tapping Screw M6 x 20.....	Vis autotarauteuse M6 x 20.....	4	4
15	420 899 763	Molykote PG 54, 10 g.....	Molykote PG 54, 10 g.....	@	@
16	572 084 400	Starter Grip	Poignée de démarreur	1	1
17	518 321 569	Rope Guide.....	Guide de corde.....	1	1
18	518 321 570	Clip	Pince	2	1
N 19	293 150 103	Pop Rivet.....	Rivet pop	2	1

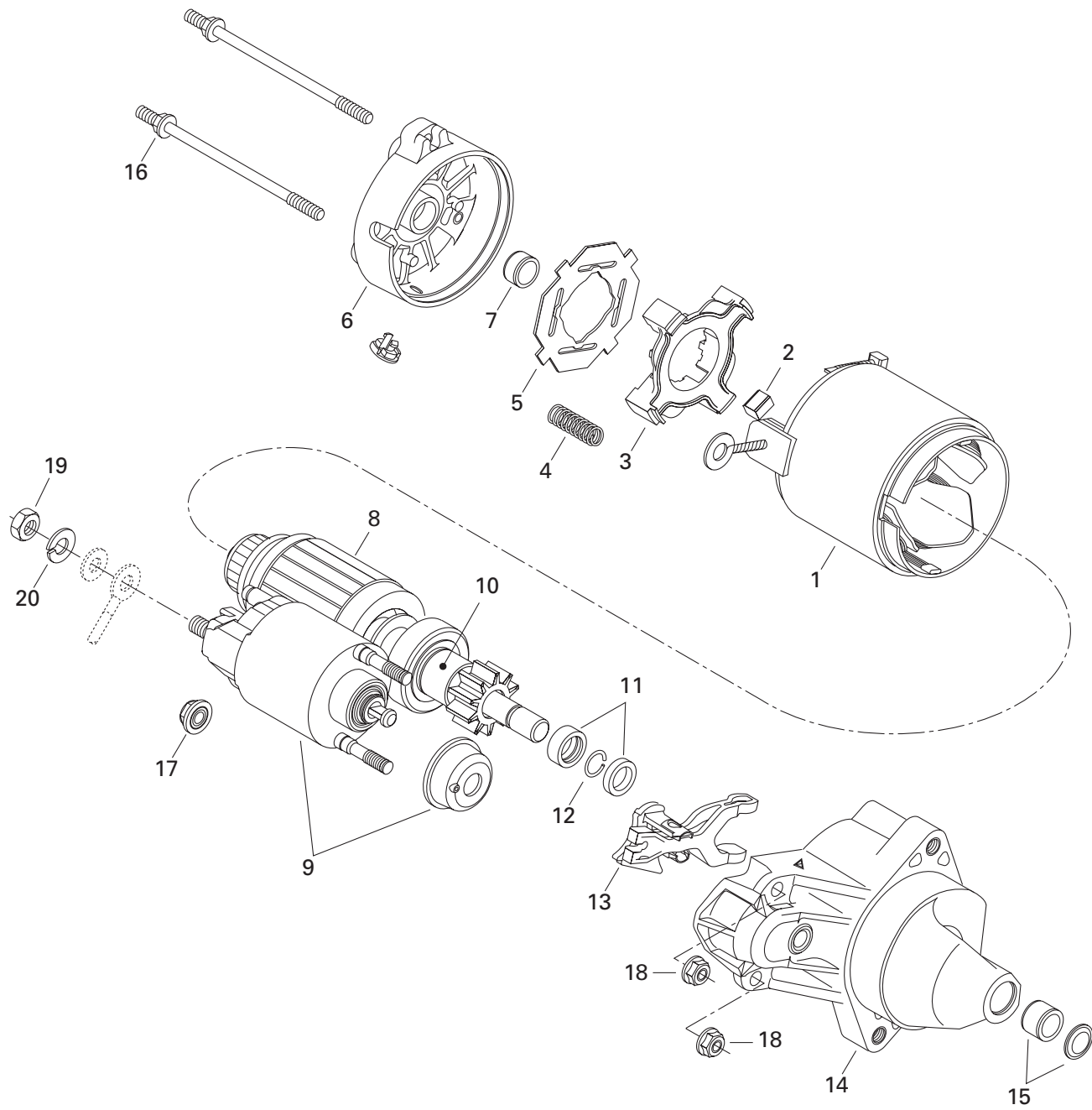

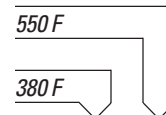
**ENGINE/
MOTEUR**ELECTRIC STARTER/
DÉMARREUR ÉLECTRIQUE

1→20	515 175 795	Electric Starter	Démarreur électrique	1	1
1	410 213 106	Housing Starter.....	Boîtier démarreur.....	1	1
2	410 213 107	Brush.....	Balai.....	4	4
3	410 209 700	Brush Holder.....	Porte-balais.....	1	1
4	410 209 800	Spring.....	Ressort.....	4	4
5	410 209 900	Insulator.....	Isolant.....	1	1
6	410 213 108	Housing.....	Boîtier.....	1	1
7	410 210 100	Bushing Brass.....	Douille brass.....	1	1
8	410 210 200	Armature Ass'y.....	Armature ass.....	1	1
9	410 210 300	Switch Ass'y.....	Interrupteur ass.....	1	1
10	410 210 400	Clutch.....	Embrayage.....	1	1
11	410 212 500	Nut.....	Écrou.....	1	1
12	410 212 600	Circlip.....	Circlip.....	1	1
13	410 213 109	Lever.....	Levier.....	1	1
14	410 213 113	Housing.....	Boîtier.....	1	1
15	410 210 900	Bushing Brass.....	Douille de cuivre.....	1	1
16	410 212 000	Bolt.....	Boulon.....	2	2
17	410 211 100	Nut.....	Écrou.....	1	1
18	410 211 200	Nut.....	Écrou.....	2	2
19	232 081 414	Nut M8.....	Écrou M8.....	1	1
20	234 181 401	Lock Washer.....	Rondelle frein.....	1	1

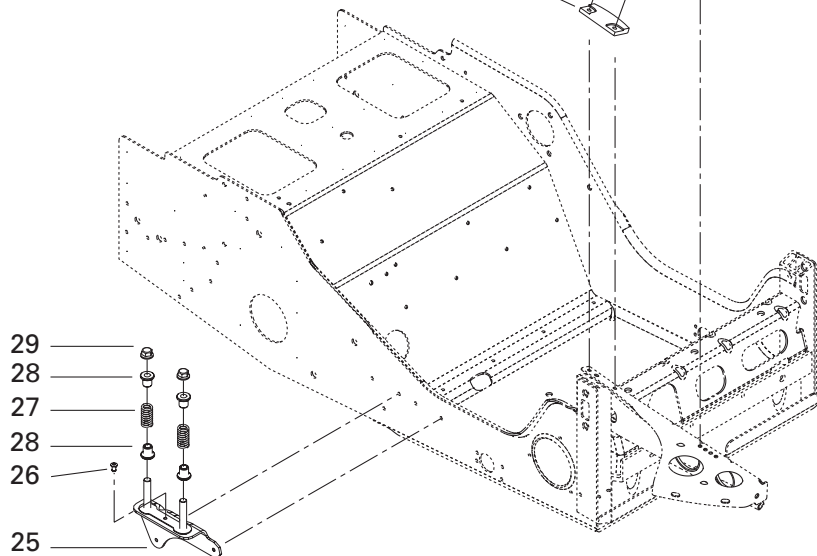
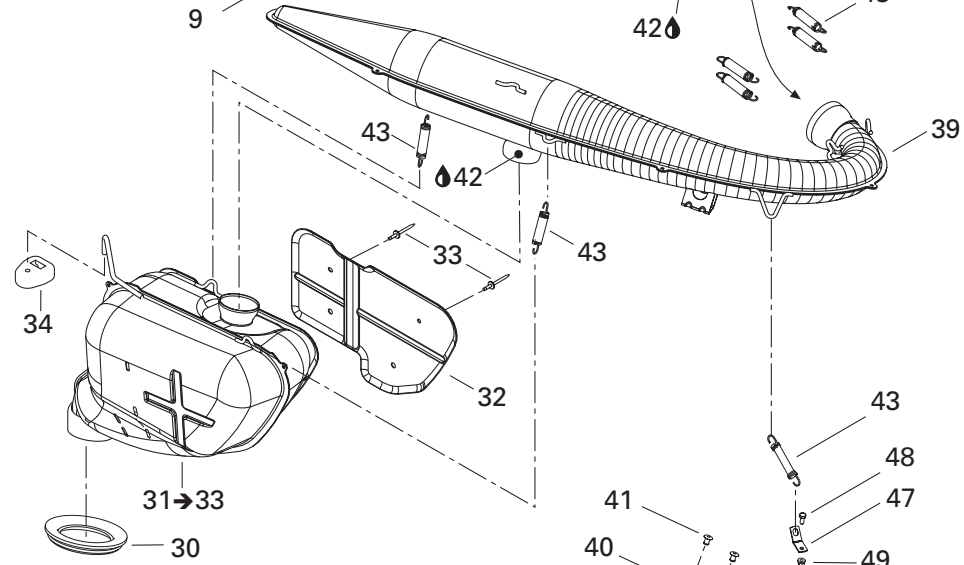
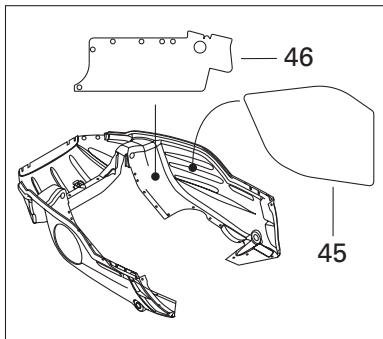
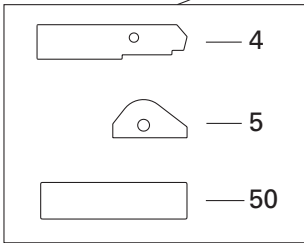
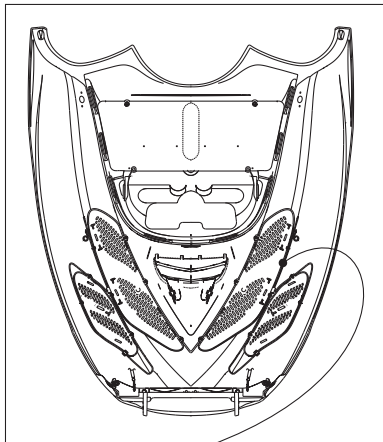
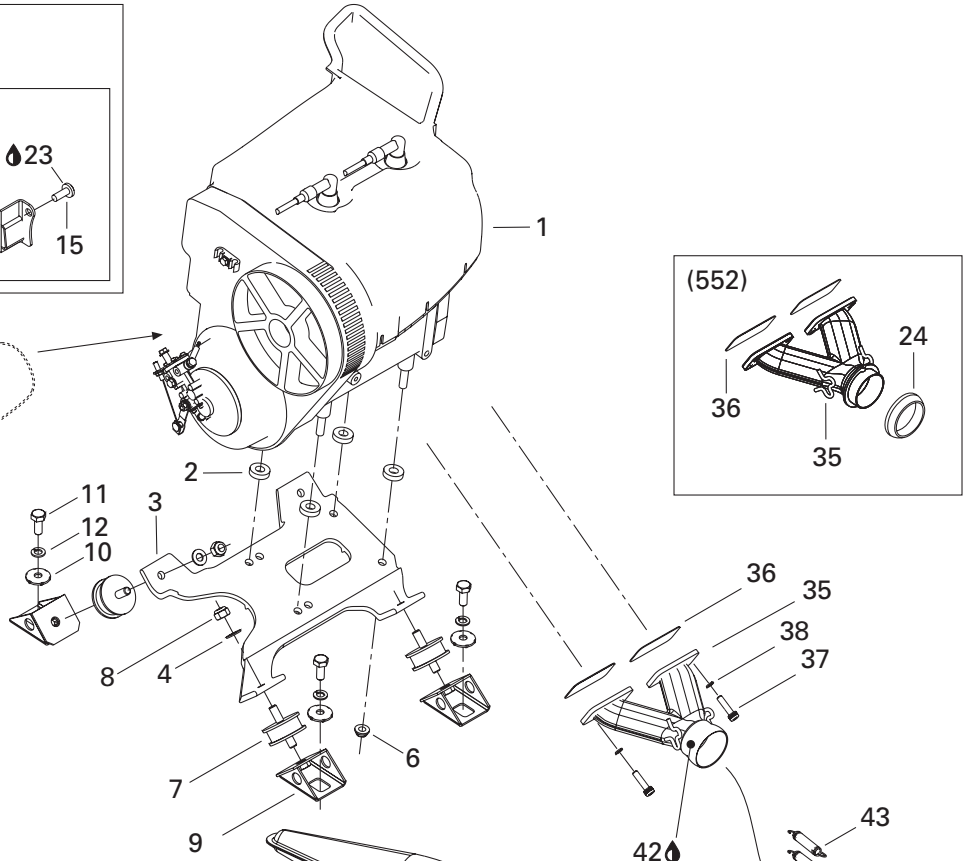
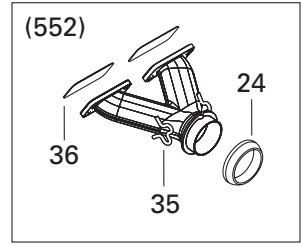
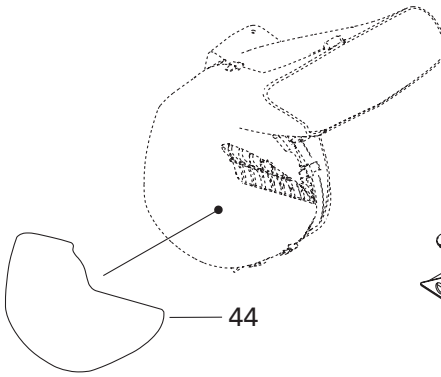
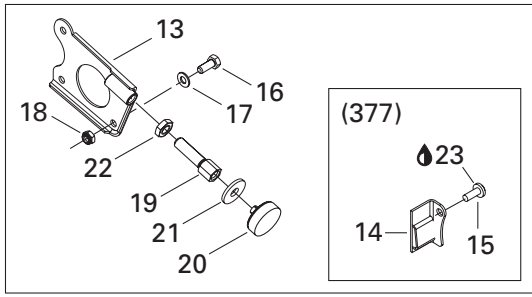

**ENGINE/
MOTEUR**

ENGINE SUPPORT AND MUFFLER/
SUPPORT MOTEUR ET SILENCIEUX

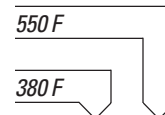

N 1	400 308 911	«377» Engine	Moteur «377»	1	—
N	400 509 734	«552» Engine	Moteur «552»	—	1
2	512 051 800	Spacer	Entretoise	4	—
3	512 059 397	Engine Support	Support moteur	1	1
4	514 053 435	Reflective Sheet	Feuille de réflexion	1	1
5	514 053 446	Reflective Sheet	Feuille de réflexion	1	1
6	233 201 414	Elastic Flanged Nut M10	Écrou élastique à épaulement M10	4	4
7	570 128 700	Rubber Mount	Tampon d'ancrage	4	4
8	233 601 416	Elastic Stop Nut M10	Écrou d'arrêt élastique M10	4	4
9	512 050 900	Support	Support	4	4
10	512 056 700	Lock Washer	Rondelle-frein	4	4
11	207 102 544	Hex. Screw M10 x 25	Vis hex. M10 x 25	4	4
12	234 100 602	Lock Spring Washer 10 mm	Rondelle-frein cintrée 10 mm	4	4
13	512 059 446	Welded Plate	Plaque soudée	1	1
14	512 059 399	Welded Plate	Plaque soudée	1	—
15	236 282 084	Hex. Screw M8 x 20	Vis hex. M8 x 20	1	—
16	207 182 044	Hex. Screw M8 x 20	Vis hex. M8 x 20	1	1
17	234 081 410	Washer	Rondelle	1	1
18	232 581 414	Elastic Stop Nut M8	Écrou d'arrêt élastique M8	1	1
19	512 058 800	Stopper Screw	Vis d'arrêt	1	1
20	512 059 056	Stopper	Butée	1	1
21	512 059 057	Washer	Rondelle	1	1
22	732 610 019	Nut M12	Écrou M12	1	1
23	293 800 005	Loctite 271, 10ml	Loctite 271, 10ml	@	@
N 24	514 053 644	Exhaust Gasket	Joint d'échappement	—	1
25	514 053 263	Bracket	Attache	1	1
26	390 402 200	Pop Rivet 3/16"	Pop rivet 3/16"	1	1
27	414 913 700	Spring	Ressort	2	2
28	514 053 343	Guide	Guide	4	4
N 29	233 481 413	Hex. Flanged Nut M8	Écrou hex. à épaulement M8	2	2
30	570 039 000	Exhaust Grommet	Rondelle d'échappement	1	1
31→33	514 053 387	Muffler Ass'y	Silencieux ass.	1	—
N	514 053 648	Muffler Ass'y	Silencieux ass.	—	1
32	514 053 389	Heat Shield	Défecteur de chaleur	1	1
33	390 910 000	Pop Rivet 3/16"	Pop rivet 3/16"	4	4
34	514 052 704	Rubber Bumper	Butoir de caoutchouc	1	1
N 35	420 673 065	Exhaust Manifold	Collecteur d'échappement	—	1
	420 878 938	Exhaust Manifold	Collecteur d'échappement	1	—
36	420 831 849	Gasket 1 mm	Joint 1 mm	—	2
	420 850 114	Gasket	Joint	2	—

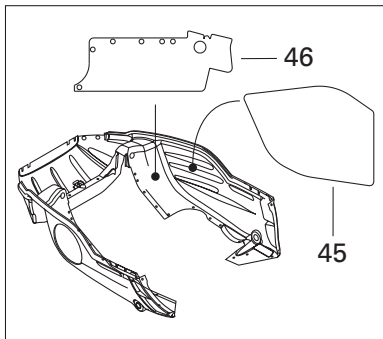
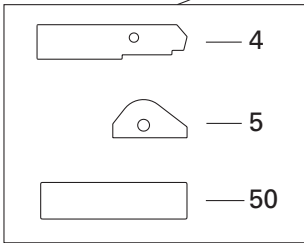
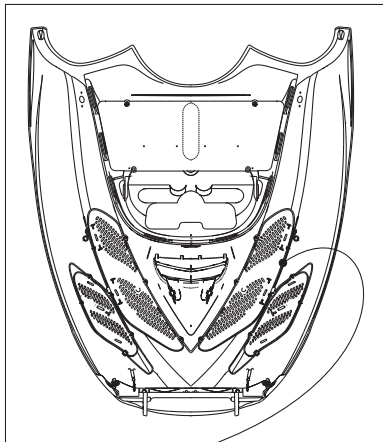
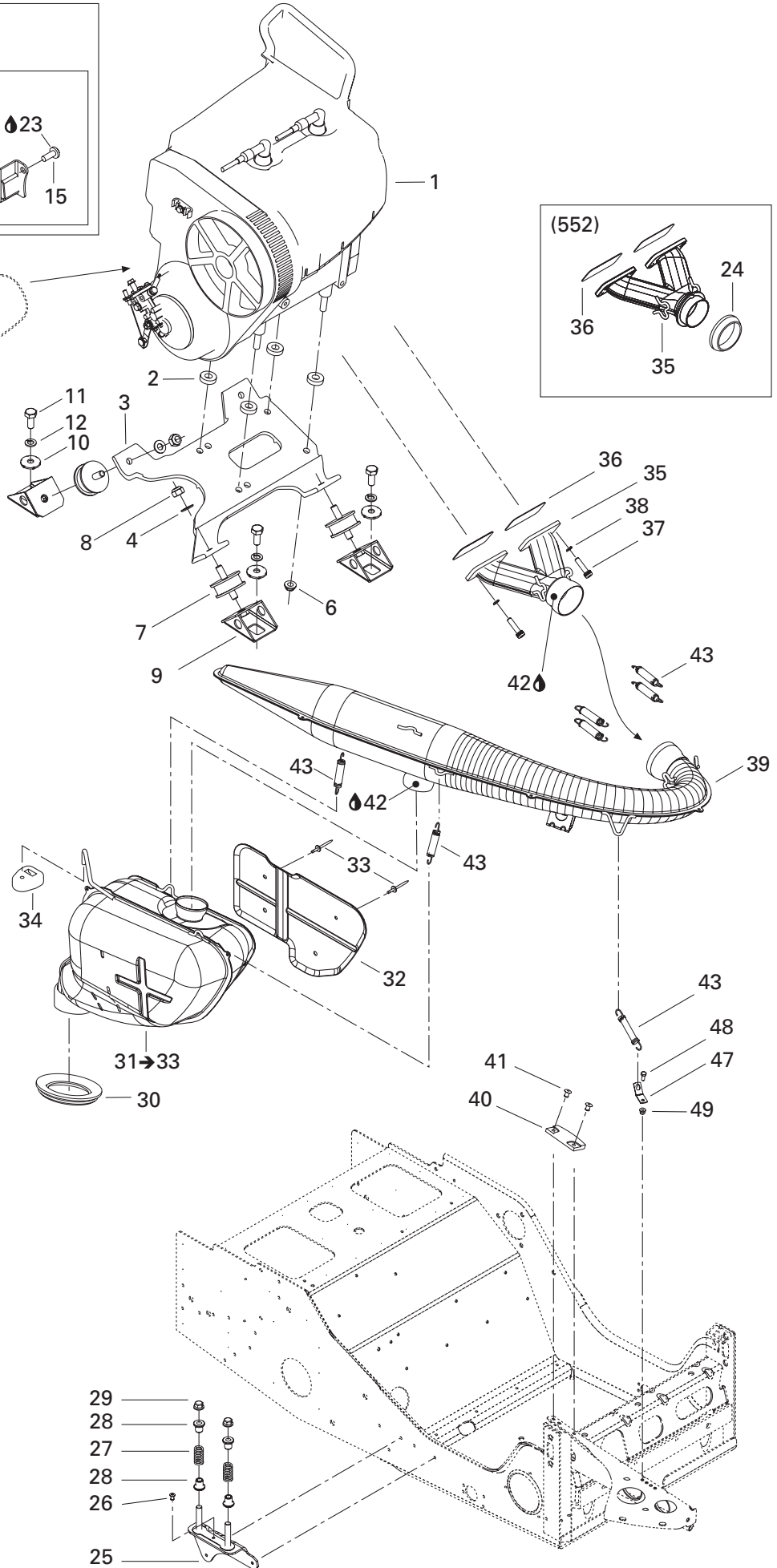
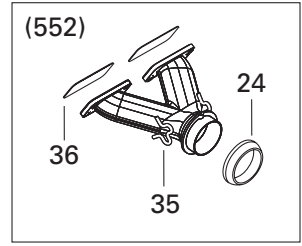
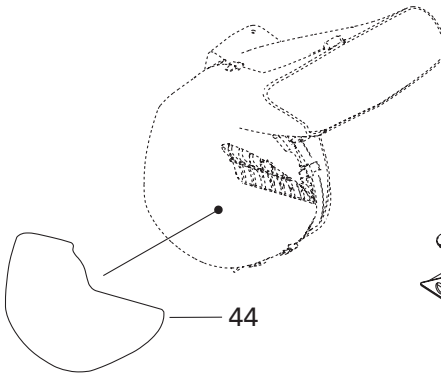
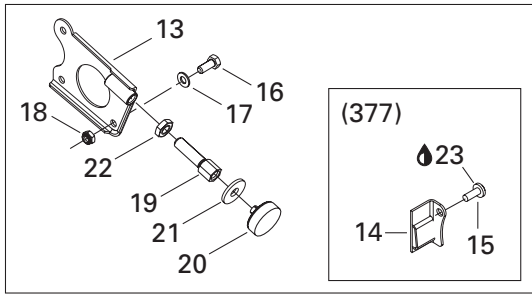

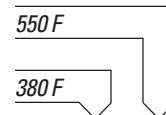
**ENGINE/
MOTEUR**ENGINE SUPPORT AND MUFFLER/
SUPPORT MOTEUR ET SILENCIEUX

37	205 083 044	Socket Head Screw M8 x 30	Vis creuse à 6 pans M8 x 30	4	4
38	234 181 401	Lock Washer 8 mm	Rondelle-frein 8 mm	4	4
39	514 053 243	Calibration Tube	Tuyau de calibration	1	—
N	514 053 645	Calibration Tube	Tuyau de calibration	—	1
40	570 044 100	Rubber Pad	Tampon de caoutchouc	1	1
N 41	293 150 103	Pop Rivet 3/16"	Pop rivet 3/16"	2	2
42	293 800 090	Sealant, Loctite, 80 ml	Enduit étanchéité, Loctite, 80 ml	@	@
43	415 107 100	Spring	Ressort	7	7
44	514 053 363	Reflective Sheet	Feuille d réflexion	1	1
45	514 052 718	Reflective Sheet	Feuille d réflexion	1	1
46	514 053 390	Reflective Sheet	Feuille d réflexion	1	1
47	514 034 000	Spring Bracket	Attache ressort	1	1
48	207 151 244	Hex. Screw M5 x 12	Vis hex. M5 x 12	1	1
49	233 251 414	Elastic Flanged Nut M5	Écrou élastique à épaulement M5	1	1
50	514 053 392	Reflective Sheet	Feuille de réflexion	1	1

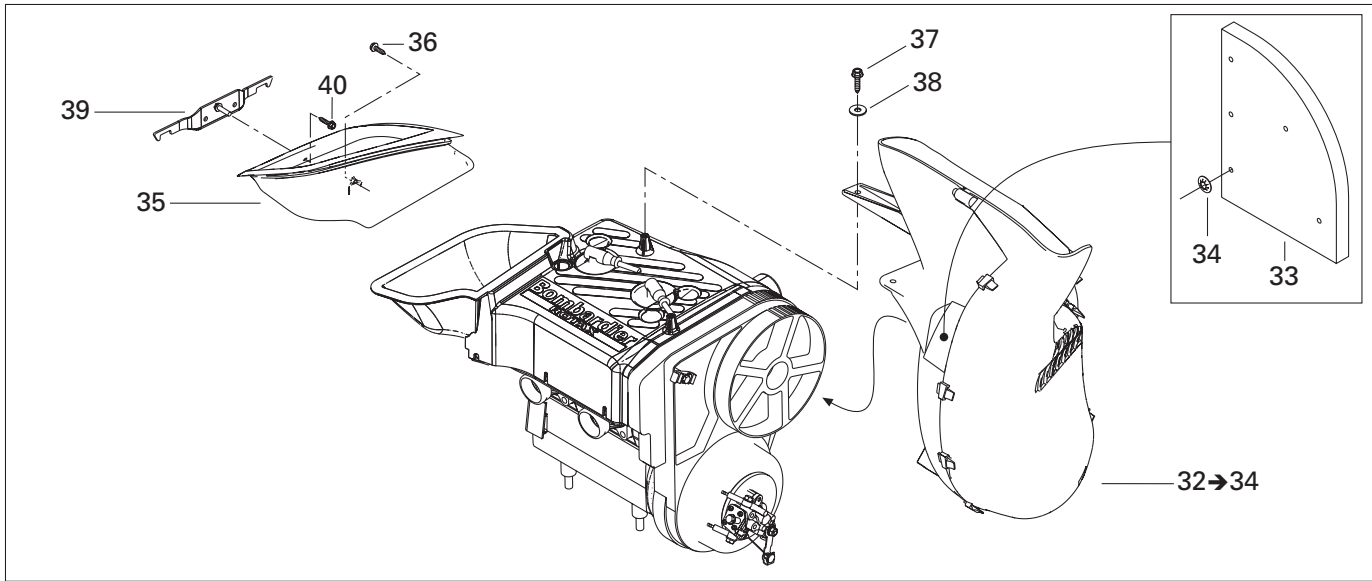

377

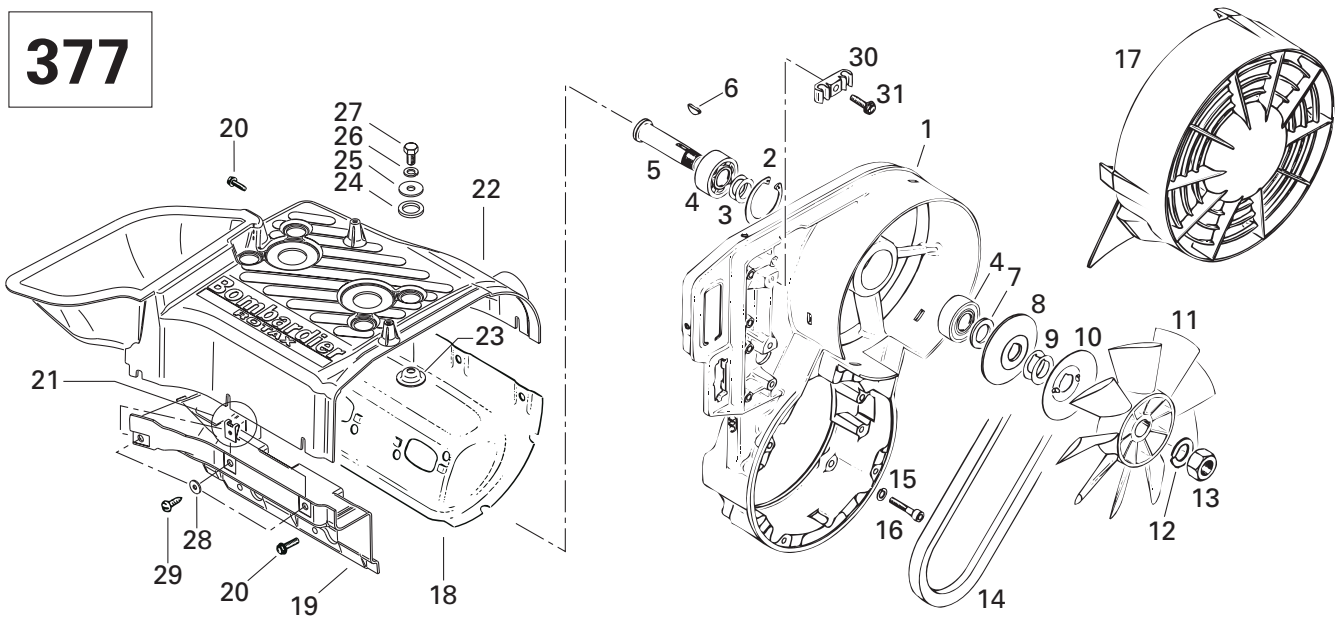

552

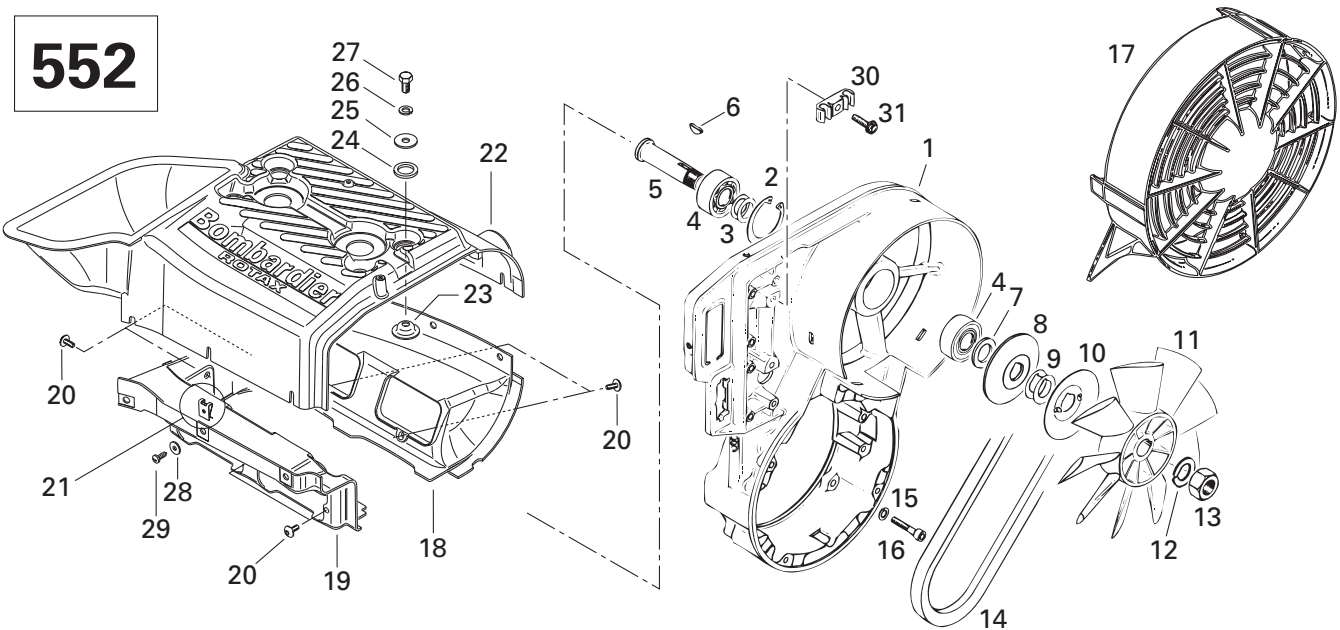

**COOLING SYSTEM/
SYSTÈME DE REFROIDISSEMENT**

COOLING SYSTEM AND FAN/
SYSTÈME DE REFROIDISSEMENT ET VENTILATEUR



1	420 912 203	Fan Housing	Logement de ventilateur	1	1
2	420 945 880	Lock Ring	Bague d'arrêt	1	1
3	420 244 585	Shim	Cale épaisseur	2	2
4	420 832 160	Ball Bearing 6203	Roulement à billes 6203	2	2
5	420 937 940	Fan Axle	Axe de ventilateur	1	1
6	420 246 015	Woodruff Key	Clavette	1	1
7	420 827 650	Spacer Bushing	Douille d'écartement	1	1
8	420 980 496	Flange	Flasque	1	1
9	420 827 080	Shim 0.5 mm	Cale 0.5 mm	@	@
	420 827 082	Shim 0.2 mm	Cale 0.2 mm	@	@
10	420 980 523	Protection Washer	Rondelle de protection	1	1
11	420 866 292	Fan	Ventilateur	1	1
12	420 945 756	Lock Washer 16 mm	Rondelle-frein 16 mm	1	1
13	420 942 285	Hex. Nut M16 x 1.5	Écrou hex. M16 x 1.5	1	1
14	414 630 800	V-Belt	Courroie de ventilateur	1	1
15	420 945 751	Lock Washer 6 mm	Rondelle-frein 6 mm	4	4
16	205 063 044	Socket Head Screw M6 x 30	Vis creuse à 6 pans M6 x 30	4	4
17	420 975 695	Fan Cover	Couvercle du ventilateur	1	1
18	420 810 764	Cylinder Cowl (Exhaust Side)	Déфлекteur de cylindre (échappement) ..	1	—
N	420 811 392	Cylinder Cowl (Exhaust Side)	Déфлекteur de cylindre (échappement) ..	—	1
19	420 811 805	Cylinder Cowl (Intake Side)	Déфлекteur de cylindre (admission)	1	—
N	420 811 830	Cylinder Cowl (Intake Side)	Déфлекteur de cylindre (admission)	—	1
20	420 240 580	Taptite Screw M6 x 16	Vis autotaraudeuse M6 x 16	5	—
	420 640 321	Torx Screw M6 x 16	Vis Tork M6 x 16	—	6
21	417 300 005	Spring Nut 4.8	Écrou rapide 4.8	7	7
22	420 811 800	Cylinder Cowl	Déфлекteur de cylindre	1	—
	420 811 820	Cylinder Cowl	Déфлекteur de cylindre	—	1
23	420 827 817	Cup Washer	Rondelle	4	4
24	420 960 865	Rubber Washer	Rondelle de caoutchouc	4	4
25	420 227 935	Washer	Rondelle	4	4
26	420 945 752	Lock Washer 8 mm	Rondelle-frein 8 mm	4	4
27	207 181 644	Hex. Screw M8 x 16	Vis hex. M8 x 16	4	4
28	420 926 180	Flat Washer	Rondelle plate	7	7
29	417 300 006	Tapping Screw M4.8 x 16	Vis autotaraudeuse M4.8 x 16	7	7
30	420 860 945	Clamp	Bride	1	1
31	420 841 555	Self Tapping Screw M5 x 20	Vis autotaraudeuse M5 x 20	1	1
N 32→34	509 000 218	Inlet Duct	Conduit d'entrée	1	1
N 33	509 000 152	Foam	Mousse	1	1
34	389 804 300	Push Nut	Écrou à pression	5	5
35	509 000 118	Outlet Duct	Conduit de sortie	1	1

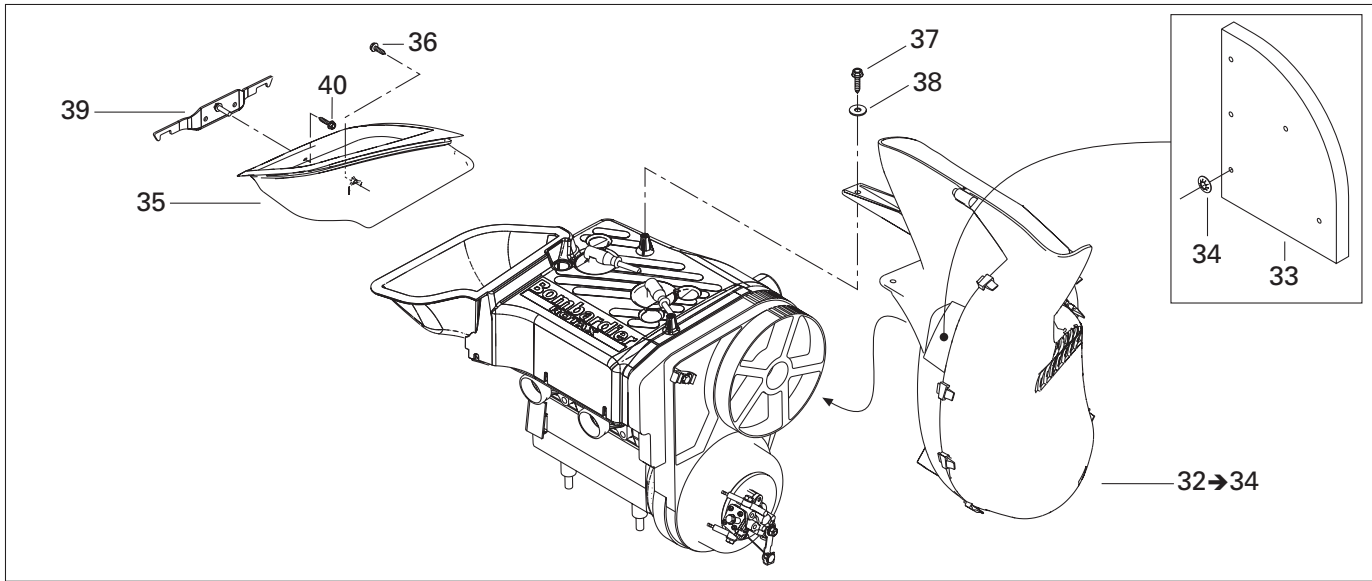

377

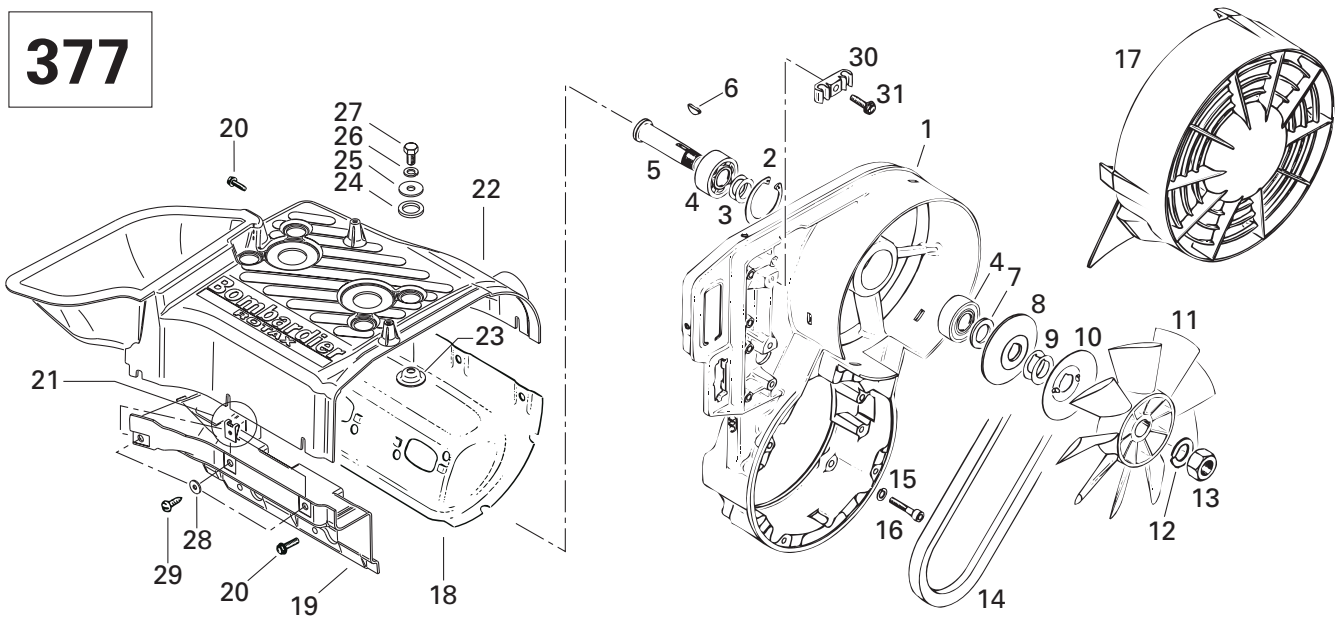

552

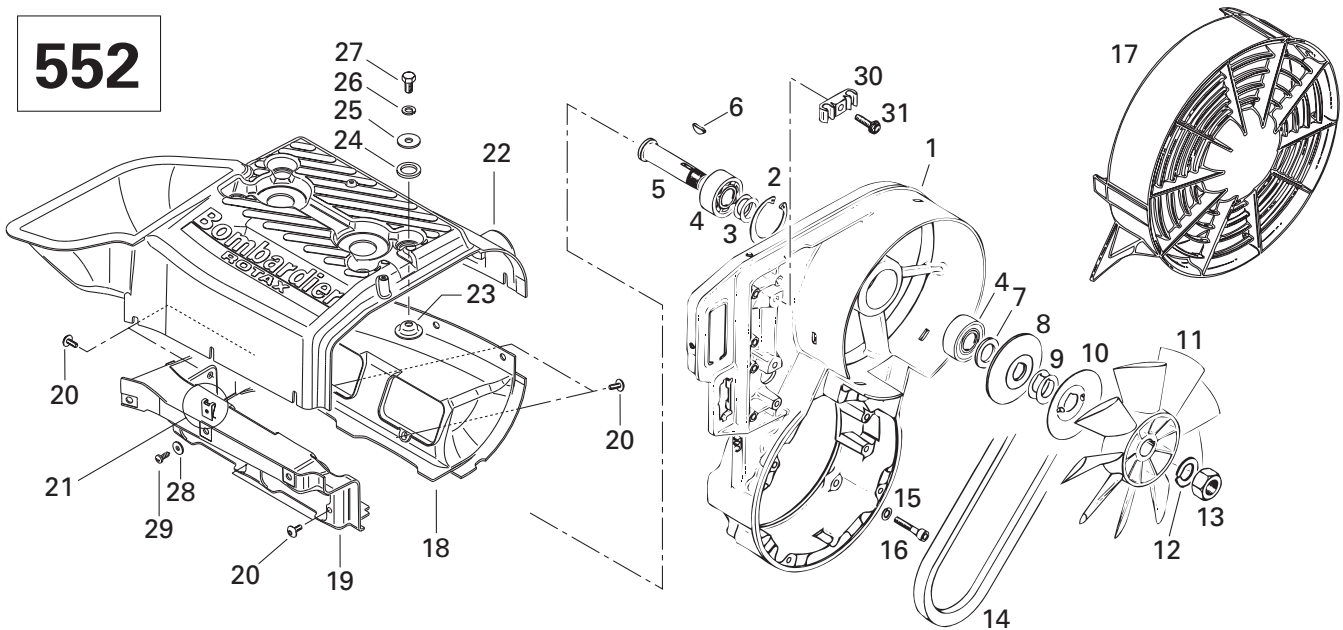

**COOLING SYSTEM/
SYSTÈME DE REFROIDISSEMENT**

COOLING SYSTEM AND FAN/
SYSTÈME DE REFROIDISSEMENT ET VENTILATEUR

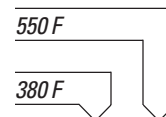

36	250 000 068	Hex. Tapping Screw #8 x 5/82	Vis hex. autotarauteuse #8 x 5/82	1	1
37	241 151 640	Hex. Flanged Screw K50 x 16	Vis hex. à épaulement K50 x 16	2	2
38	391 301 600	Washer	Rondelle	2	2
39	509 000 164	Support	Support	1	1
40	732 601 210	Hex. Tapping Screw	Vis hex. autotarauteuse	2	2

377

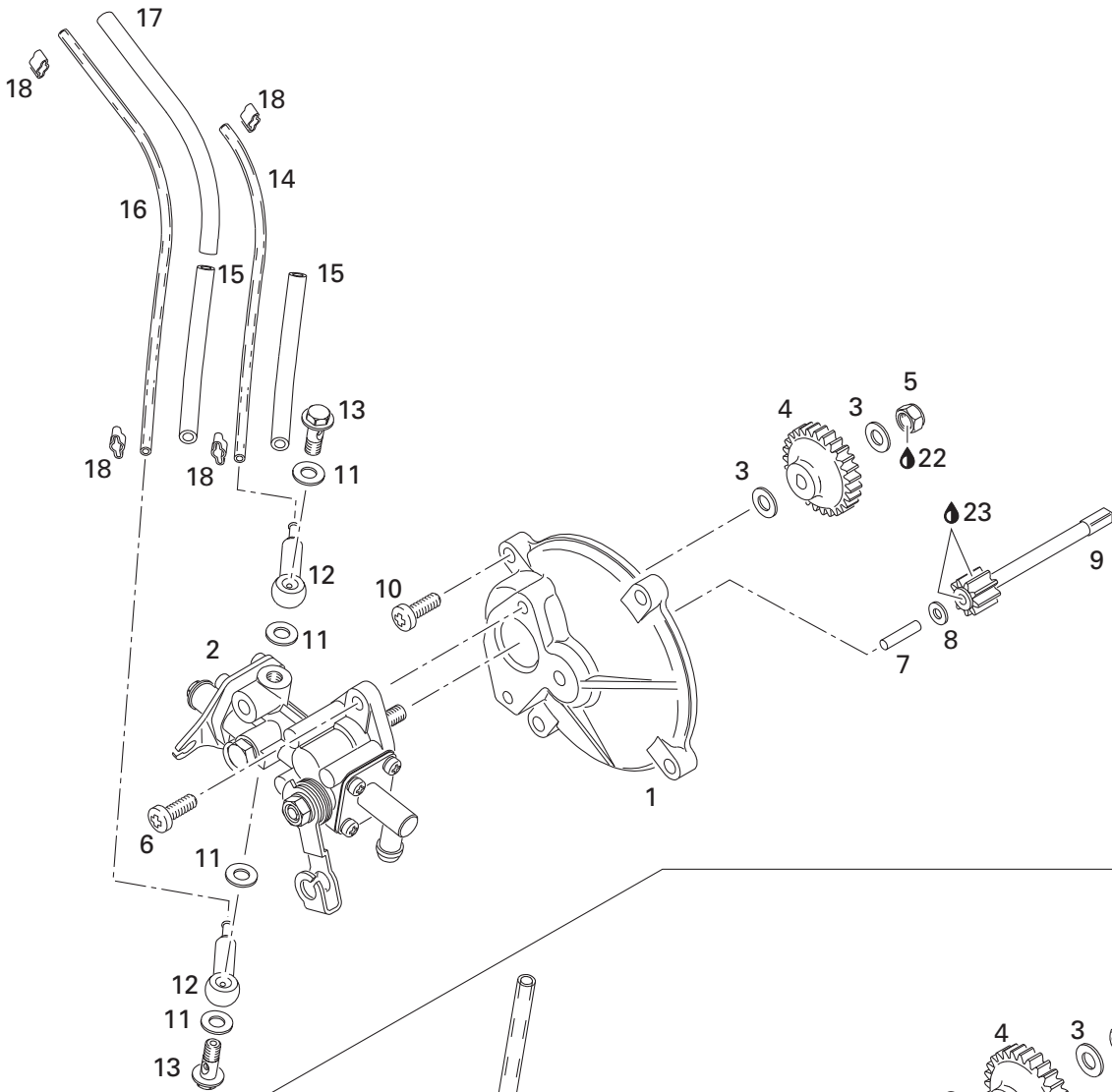

552

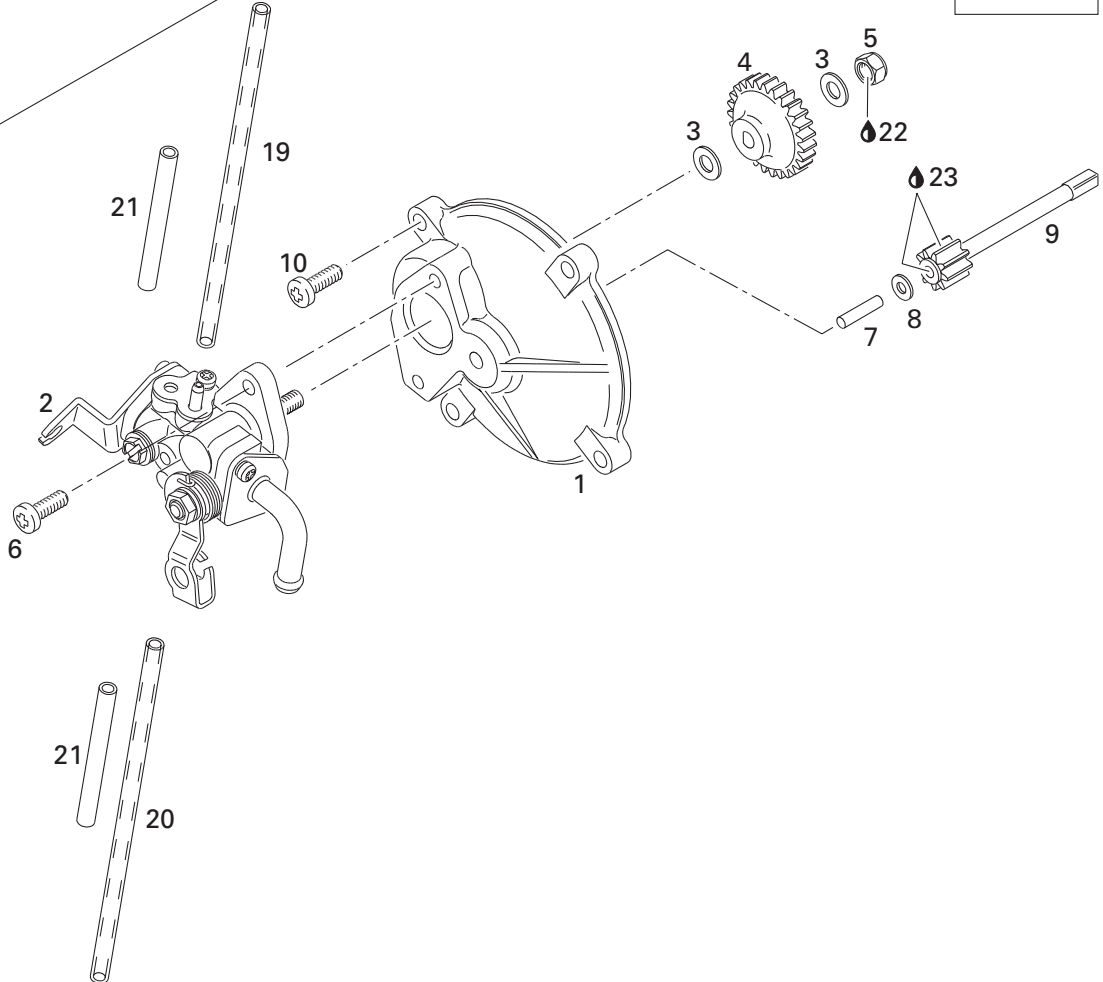

OIL INJECTION SYSTEM/ SYSTÈME À INJECTION D'HUILE

OIL INJECTION SYSTEM/
SYSTÈME À INJECTION D'HUILE

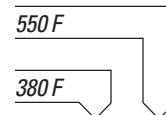

1	420 910 160	Pump Mounting Flange	Épaulement de pompe à huile	1	1
2	420 887 997	Oil Pump Ass'y	Pompe à huile ass.	1	–
N	420 889 070	Oil Pump Ass'y	Pompe à huile ass.	–	1
3	420 927 945	Flat Washer	Rondelle plate	2	2
4	420 935 930	Oil Pump Gear (27 Teeth)	Roue d'engrenage (27 dents)	1	1
5	232 561 414	Elastic Stop Nut M6	Écrou d'arrêt élastique M6	1	1
6	420 841 971	Screw M5.5 x 16 (Plastite)	Vis M5.5 x 16 (Plastite)	2	2
7	420 832 260	Needle Pin	Goupille roulement	1	1
8	420 244 073	Washer 4.3 mm	Rondelle 4.3 mm	1	1
9	420 935 970	Gear (9 Teeth)	Engrenage (9 dents)	1	1
10	420 841 976	Screw M5.5 x 16 (Plastite)	Vis M5.5 x 16 (Plastite)	4	4
11	404 146 600	Sealing Washer	Rondelle d'étanche	4	–
12	420 956 010	Valve Ass'y	Soupape ass.	2	–
13	404 146 800	Banjo Bolt M6 x 16	Vis de soupape M6 x 16	2	–
14	414 413 800	Oil Line	Conduit d'huile	@	–
15	420 960 750	Isolation Line 90 mm	Isolant 90 mm	1	–
16	414 413 800	Oil Line	Conduit d'huile	@	–
17	420 960 729	Isolation Hose 150 mm	Isolant 150 mm	1	–
18	420 853 840	Clamp	Bride	4	–
N 19	420 660 491	Oil Line (270 mm)	Conduit d'huile (270 mm)	–	@
N 20	420 660 427	Oil Line (420 mm)	Conduit d'huile (420 mm)	–	@
21	420 960 728	Isolation Line (120 mm)	Isolant (120 mm)	–	2
22	293 800 060	Loctite 243, 10 ml	Loctite 243, 10 ml	@	@
23	413 707 000	Molykote 111	Molykote 111	@	@

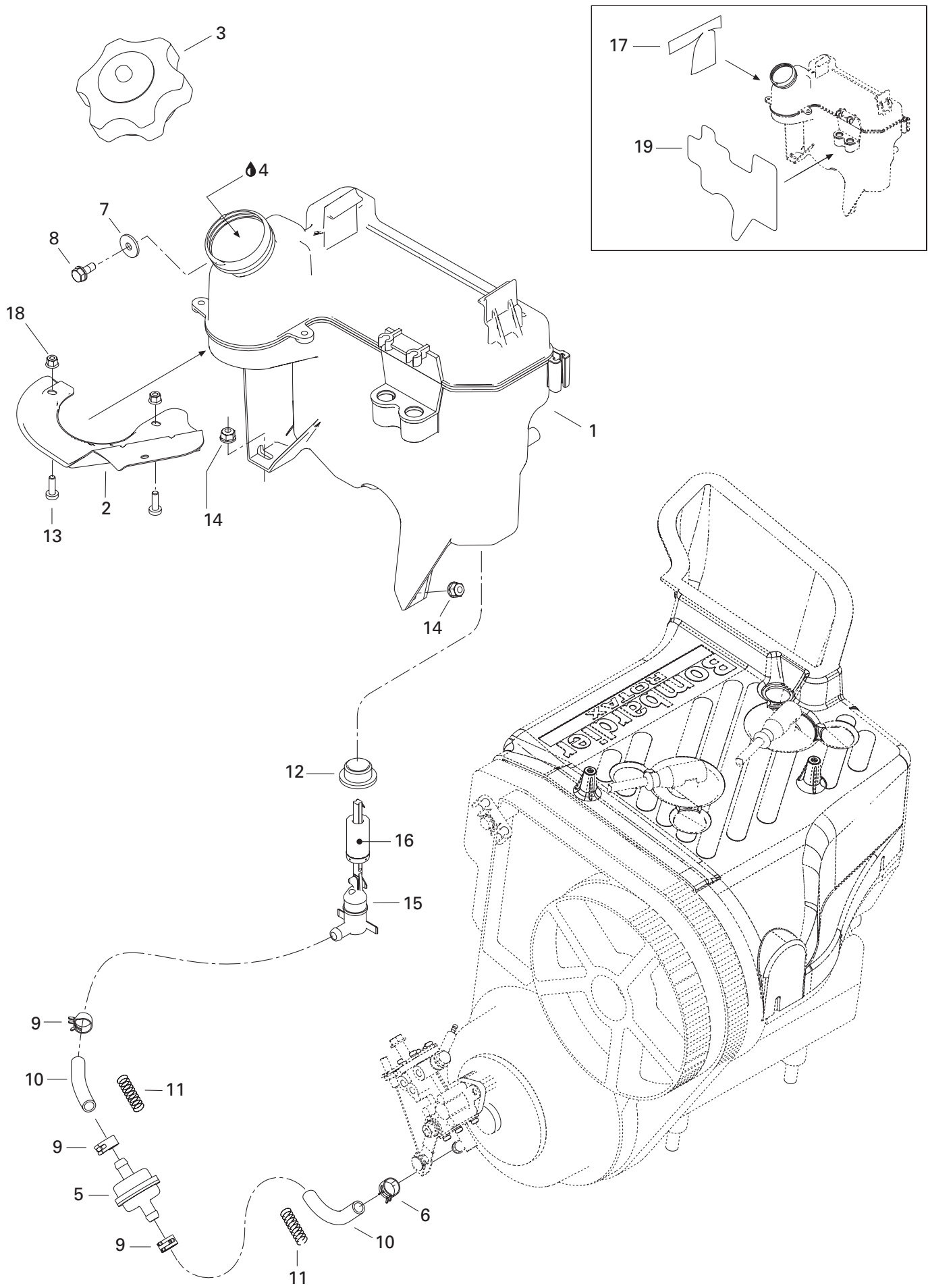

OIL INJECTION SYSTEM/ SYSTÈME À INJECTION D'HUILE

SUPPORT AND OIL TANK/
SUPPORT ET RÉSERVOIR D'HUILE

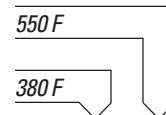

1	519 000 041	Injection Oil Tank	Réservoir d'huile à injection.....	1	1
2	519 000 043	Deflector	Défecteur	1	1
3	519 000 042	Oil Tank Cap	Bouchon du réservoir à huile	1	1
4	413 803 100	Blizzard Oil (12 x 500 ml)	Huile Blizzard (12 x 500 ml)	@	@
	413 802 900	Injection Oil (12 x 1 Liter)	Huile à injection (12 x 1 litre)	@	@
	413 803 000	Injection Oil (3 x 4 Liter).....	Huile à injection (3 x 4 litre)	@	@
	413 803 200	Injection Oil (205 Liter)	Huile à injection (205 litre).....	@	@
	413 711 000	Synthetic Injection Oil (3 x 4 Liter)	Huile à injection synthétique (3 x 4 litre)	@	@
	413 710 700	Synthetic Injection Oil (205 Liter)	Huile à injection synthétique (205 litre)	@	@
	413 710 500	Synthetic Injection Oil (12 x 1 Liter)	Huile à injection synthétique (12 x 1 litre)		
		Bombardier-Rotax Formula XP-S	Bombardier-Rotax Formula XP-S	@	@
5	414 536 500	Filter	Filtre	1	1
6	414 420 700	Spring Clip	Bride à ressort.....	1	1
7	250 200 000	Lock Washer 6 mm	Rondelle frein 6 mm	1	1
8	210 261 280	Hex. Screw M6	Vis hex. M6.....	1	1
9	414 415 200	Spring Clip	Bride à ressort.....	3	3
10	415 080 700	Oil Line	Conduit d'huile.....	@	@
11	414 940 300	Spring	Ressort.....	1	1
12	570 023 000	Grommet	Bague isolante.....	1	1
13	208 651 641	Philips Screw M5.....	Vis cruciforme M5	2	2
14	233 261 414	Elastic Stop Nut M6	Écrou d'arrêt élastique M6	2	2
15	414 681 800	Oil Level Sensor	Contacteur de niveau d'huile.....	1	1
16	414 681 900	Float	Flotte	1	1
17	519 000 051	Reflective Sheet	Feuille de réflexion	1	1
18	233 251 414	Elastic Flanged Nut M5	Écrou élastique à épaulement M5	2	2
N 19	519 000 059	Reflective Sheet	Feuille de réflexion	1	1

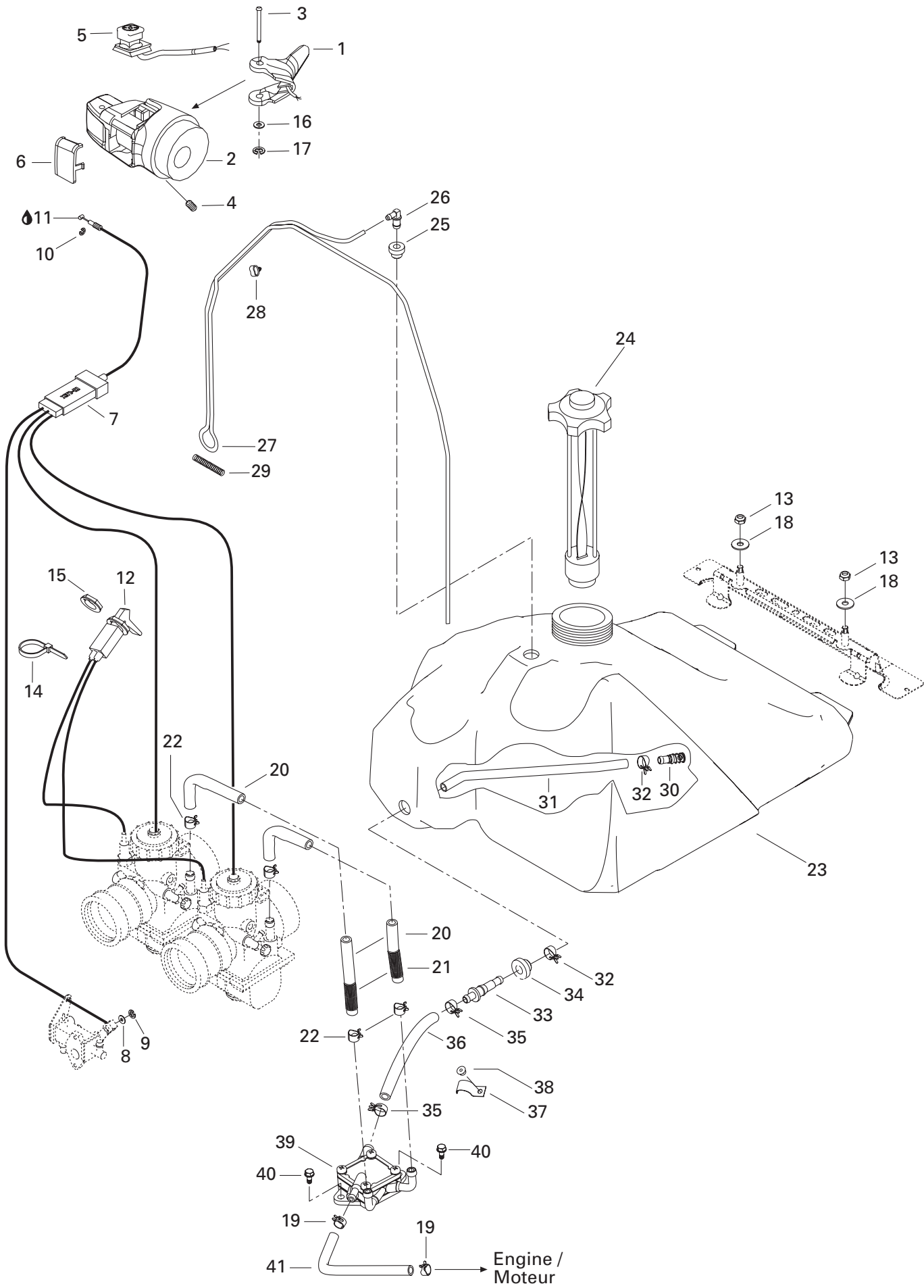

FUEL SYSTEM/ SYSTÈME D'ALIMENTATION

FUEL SYSTEM/
SYSTÈME D'ALIMENTATION

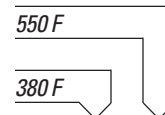

N 1	512 059 623	Throttle Handle Ass'y 34 mm	Manette d'accélérateur ass. 34 mm	–	1
N	512 059 624	Throttle Handle Ass'y 30 mm	Manette d'accélérateur ass. 30 mm	1	–
2	572 100 900	Throttle Handle Housing	Logement de manette d'accélérateur ...	1	1
3	414 438 700	Lever Pin	Goupille levier	1	1
4	414 440 800	Set Screw M8 x 10	Vis de pression M8 x 10	1	1
5	515 175 410	Kill Switch	Interrupteur d'urgence	1	1
6	572 100 901	Switch Cover	Couvercle d'interrupteur	1	1
N 7	512 059 625	Throttle Cable	Câble d'accélérateur	1	1
8	414 753 300	Washer	Rondelle	1	1
9	414 753 500	Circlip	Circlip	1	1
10	414 274 500	Circlip	Circlip	1	1
11	293 550 004	Dielectric Grease, 150 g	Graisse diélectrique, 150 g	@	@
12	512 059 441	Choke Cable	Câble d'étrangleur	1	1
13	232 581 414	Elastic Stop Nut M8	Écrou d'arrêt élastique M8	2	2
14	293 750 009	Tie Rap 160 mm	Attache 160 mm	1	1
15	512 059 094	Plastic Nut	Écrou de plastique	1	1
16	414 438 900	Washer	Rondelle	1	1
17	414 439 000	Circlip	Circlip	1	1
18	234 082 410	Flat Washer 8 mm	Rondelle plate 8 mm	2	2
19	414 415 200	Spring Clamp	Bride à ressort	2	2
20	513 033 022	Hose	Boyau	@	@
21	415 080 000	Tubing	Gaine	@	@
22	513 033 029	Spring Clamp	Bride à ressort	4	4
23	513 032 987	Fuel Tank	Réservoir à essence	1	1
24	513 033 020	Fuel Tank Cap	Bouchon du réservoir à essence	1	1
25	513 032 908	Grommet	Passe-fils	1	1
26	414 814 100	Male Connector	Raccord mâle	1	1
27	415 080 100	Primer Line	Conduit d'amorce	@	@
28	513 032 923	Tube Clamp	Bride de tube	6	6
29	414 818 200	Spring	Ressort	1	1
30	414 872 100	Fuel Filter	Crépine	1	1
31	415 005 700	Hose	Boyau	1	1
32	513 033 010	Spring Clamp	Bride à ressort	2	2
33	414 872 700	Male Connector	Raccord mâle	1	1
34	570 273 900	Grommet	Passe-fils	1	1
35	513 032 979	Spring Clamp	Bride à ressort	2	2
36	513 032 903	Formed Hose	Boyau formé	1	1
37	415 018 200	Clip	Pince	1	1
N 38	293 150 103	Pop Rivet 3/16"	Pop rivet 3/16"	1	1
N 39	403 901 813	Fuel Pump	Pompe à essence	1	1

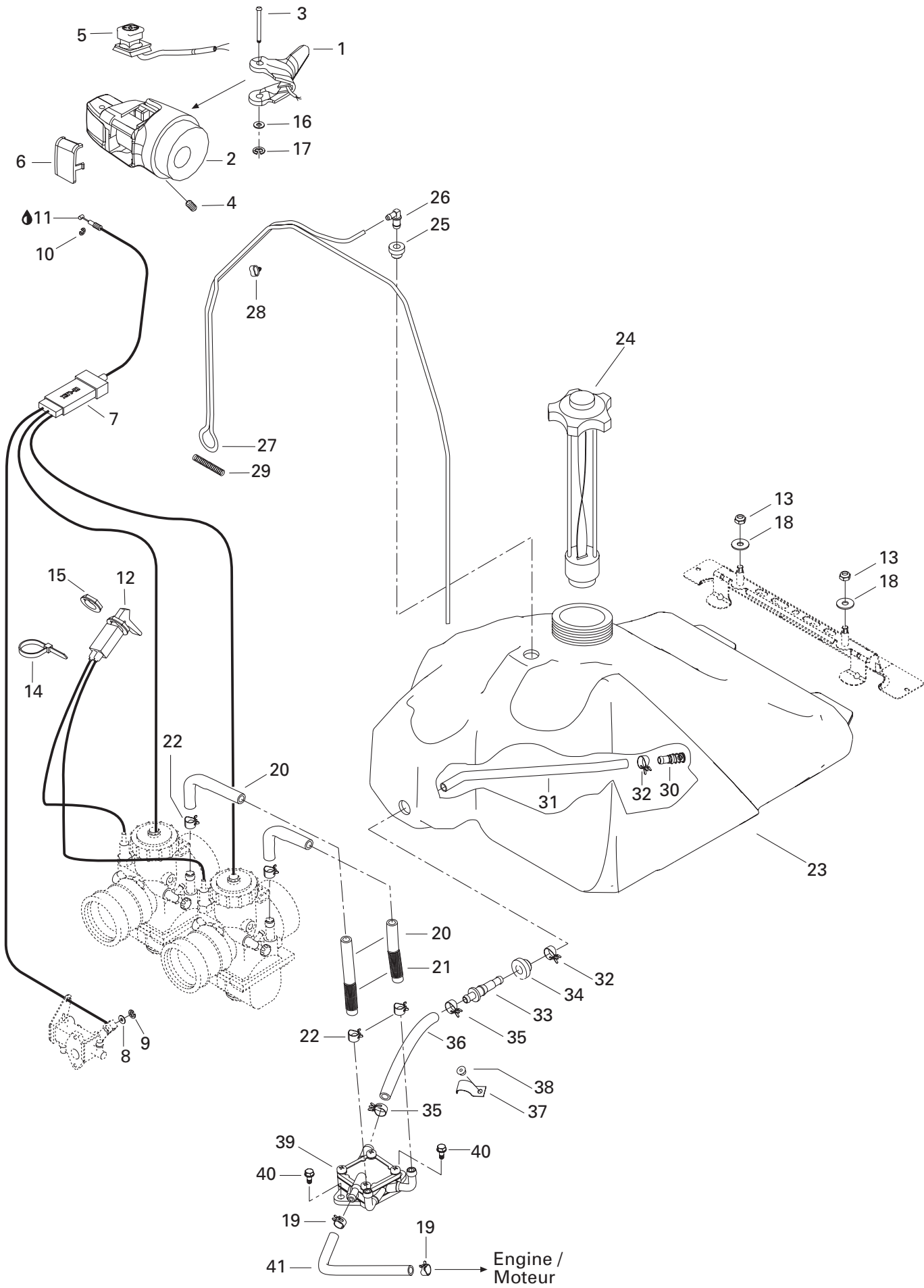

**FUEL SYSTEM/
SYSTÈME D'ALIMENTATION**

FUEL SYSTEM/
SYSTÈME D'ALIMENTATION

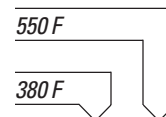

40	210 261 680	Hex. Screw M6 x 16	Vis hex. M6 x 16	2	2
41	415 079 800	Rubber Hose	Boyau	@	@

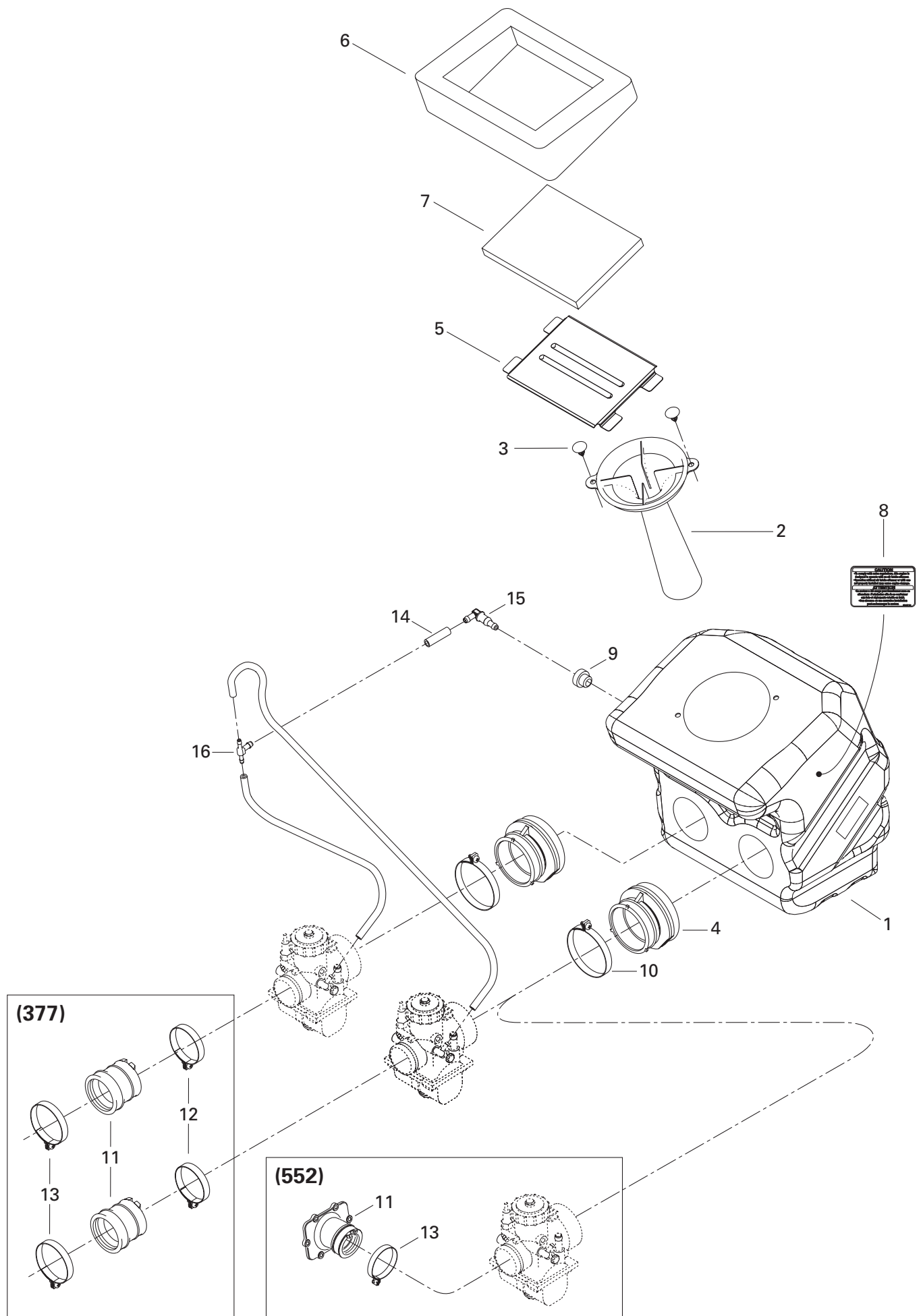

**FUEL SYSTEM/
SYSTÈME D'ALIMENTATION**

AIR INTAKE SYSTEM/
SYSTÈME D'ADMISSION D'AIR

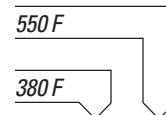

1	508 000 211	Air Intake	Silencieux d'admission	1	–
N	508 000 319	Air Intake	Silencieux d'admission	–	1
2	572 054 803	Inlet Tube	Tube d'admission	1	1
3	414 644 300	Dart	Dard	2	2
4	508 000 203	Adaptor 34 mm	Adaptateur 34 mm	2	2
5	508 000 004	Intake Grill	Grille d'admission	1	1
6	508 000 245	Outer Foam	Mousse extérieure	1	1
7	508 000 154	Air Filter	Filtre à air	1	1
8	516 001 191	Caution Label	Étiquette d'attention	1	1
9	513 032 908	Grommet	Passe-fils	1	1
10	508 000 217	Gear Clamp	Bride de serrage	2	2
N 11	420 867 100	Carburetor Socket	Tubulure de carburateur	–	2
	512 059 478	Carburetor Adaptor	Adaptateur de carburateur	2	–
12	512 059 395	Clamp	Bride de serrage	2	2
13	512 059 403	Clamp	Bride de serrage	2	2
14	415 080 200	Hose	Boyau	@	@
15	414 580 600	Male Connector	Raccord mâle	1	1
16	572 045 500	T-Fitting	Raccord en T	1	1

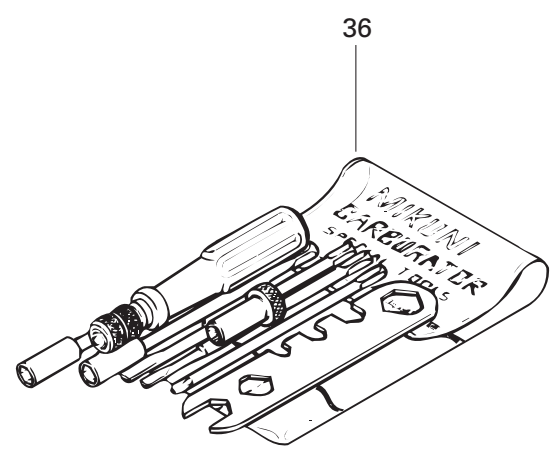
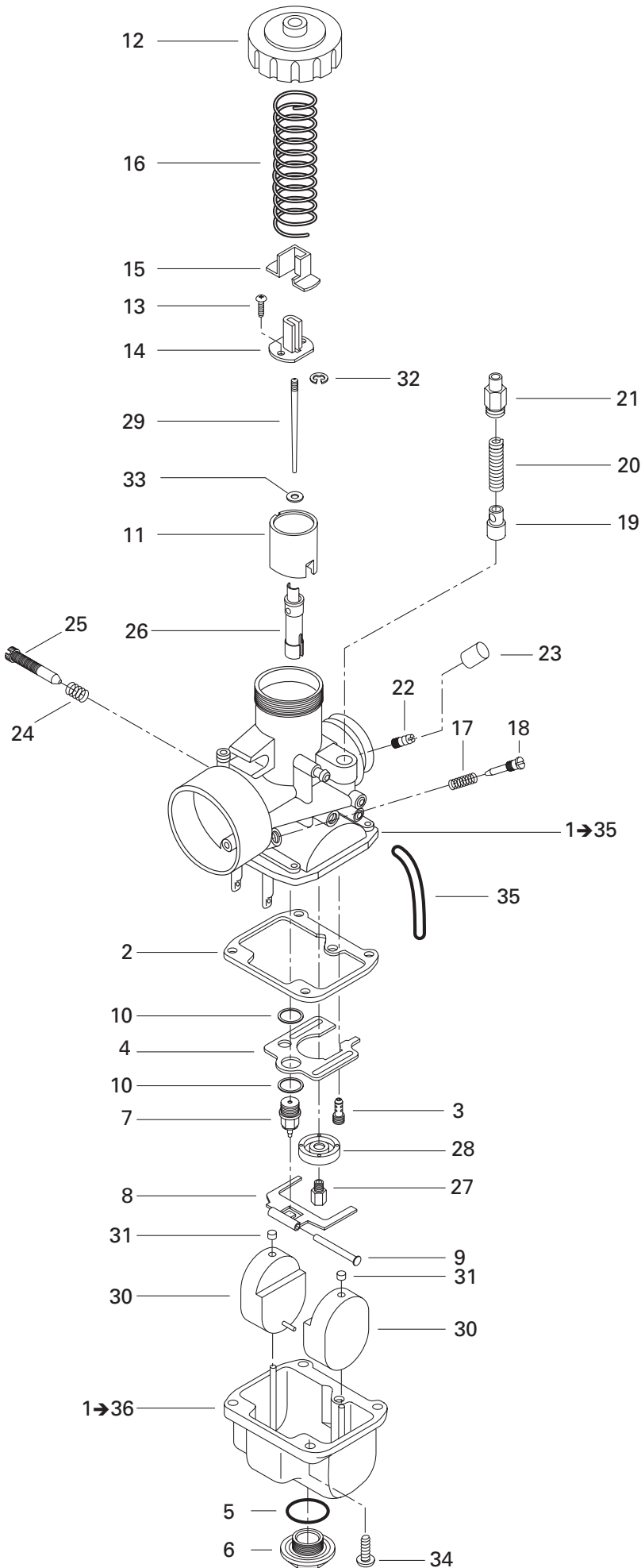

FUEL SYSTEM/ SYSTÈME D'ALIMENTATION

CARBURETORS (377)/
CARBURATEURS (377)



N 1-35	403 138 754	Carburetor VM 30-205	Carburateur VM 30-205	2	—
2	404 104 200	Gasket	Joint	2	—
3	404 109 100	Pilot Jet PJ 40	Gicleur du ralenti PJ 40	2	—
4	404 109 600	Baffle	Chicane	2	—
5	404 107 300	O-Ring	Joint torique	2	—
6	404 107 400	Drain Plug Screw	Bouchon d'accès	2	—
7	404 147 500	Needle Valve 1.5	Pointeau 1.5	2	—
8	404 107 600	Float Lever	Levier de flotteur	2	—
9	404 103 300	Lever Pin	Goupille de levier	2	—
10	404 101 600	Seat Washer	Rondelle-siège	4	—
11	404 128 600	Throttle Valve CA 2.0	Tiroir d'accélérateur CA 2.0	2	—
12	404 103 700	Cover	Couvercle	2	—
13	404 121 300	Screw with Washer	Vis avec rondelle	4	—
14	404 161 948	Packing	Joint	2	—
15	404 122 100	Cover	Couvercle	2	—
16	404 154 800	Spring	Ressort	2	—
17	404 101 800	Spring (Idle Adjusting Screw)	Ressort (vis du mélange du ralenti)	2	—
18	404 102 300	Air Screw	Vis du mélange du ralenti	2	—
19	404 161 986	Plunger Ass'y	Plongeur ass.	2	—
20	404 127 400	Spring	Ressort	2	—
21	404 161 100	Holder Guide	Guide	2	—
22	404 153 400	Nipple	Raccord	2	—
23	404 156 600	Cap	Capuchon	2	—
24	404 101 700	Spring (Idle Speed Screw)	Ressort (vis du ralenti)	2	—
25	404 109 700	Idle Speed Screw	Vis du ralenti	2	—
26	— XXX —	Needle Jet NJ 159-Q-2	Gicleur d'aiguille NJ 159-Q-2	2	—
27	404 119 500	Main Jet MJ 185	Gicleur principal MJ 185	2	—
28	404 110 900	Baffle Ring	Bague de chicane	2	—
29	404 161 988	Needle 6-CDY-01	Aiguille 6-CDY-01	2	—
30	404 107 100	Float	Flotteur	4	—
31	404 105 800	Cap	Capuchon	4	—
32	404 152 400	E-Ring	Rondelle-E	2	—
33	404 117 000	Packing	Joint tampon	2	—
34	404 102 000	Screw and Lock Washer	Vis et rondelle-frein	8	—
35	404 161 851	Air Vent Tube	Tuyau d'aération	2	—
36	404 112 000	Tool Kit	Ensemble d'outils	1	—

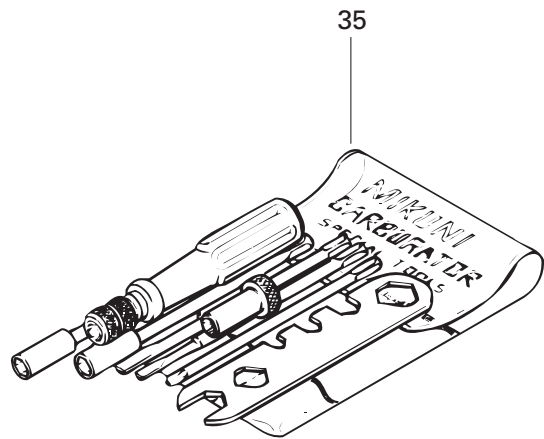
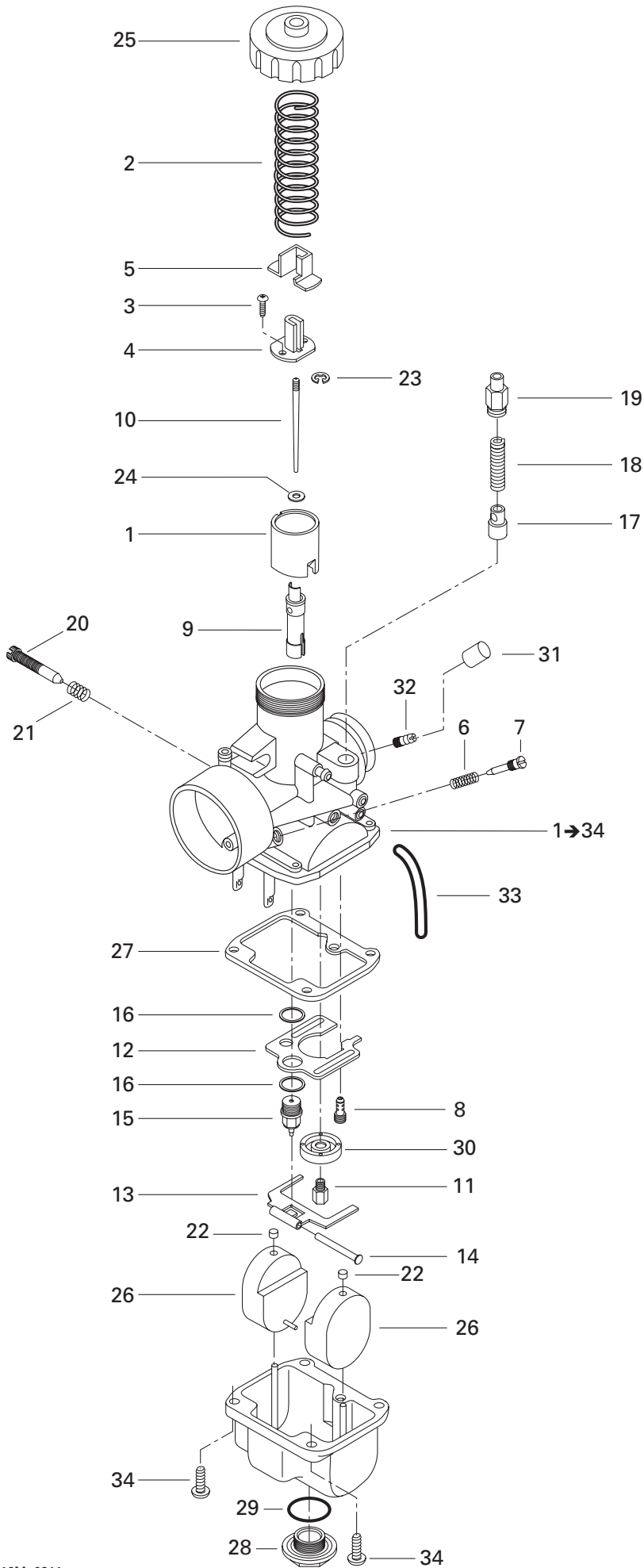

FUEL SYSTEM/ SYSTÈME D'ALIMENTATION

CARBURETORS (552)/
CARBURATEURS (552)

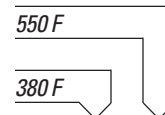

N 1→34	403 138 727	Carburetor VM 34-591	Carburateur VM 34-591	–	2
1	404 128 400	Piston Valve CA 2.5	Tiroir d'accélérateur CA 2.5	–	2
2	404 154 800	Spring	Ressort	–	2
3	404 121 300	Screw with Washer	Vis avec rondelle	–	4
4	404 161 948	Packing	Joint	–	2
5	404 122 100	Cover	Couvercle	–	2
6	404 139 800	Spring (Air Screw)	Ressort (vis du mélange du ralenti)	–	2
7	404 149 000	Air Screw	Vis du mélange du ralenti	–	2
8	404 109 100	Pilot Jet PJ 40	Gicleur du ralenti PJ 40	–	2
9	404 120 800	Needle Jet NJ P-8 (159)	Gicleur aiguille NJ P-8 (159)	–	2
N 10	404 162 032	Jet Needle JN J8-6BCY40	Aiguille JN J8-6BCY40	–	2
11	404 100 300	Main Jet MJ 250	Gicleur principal MJ 250	–	2
12	404 109 600	Baffle	Chicane	–	2
13	404 107 600	Float Lever	Levier de flotteur	–	2
14	404 103 300	Lever Pin	Goupille de levier	–	2
15	404 147 500	Needle Valve 1.2	Pointeau 1.2	–	2
16	404 101 600	Seat Washer	Rondelle-siège	–	4
17	404 161 986	Plunger Ass'y	Plongeur ass.	–	2
18	404 127 400	Spring	Ressort	–	2
19	404 161 100	Guide	Guide	–	2
20	404 125 200	Throttle Screw	Vis du ralenti	–	2
21	404 101 700	Spring (Throttle Screw)	Ressort (vis du ralenti)	–	2
22	404 105 800	Cap	Capuchon	–	4
23	404 152 400	E-Ring	Rondelle-E	–	2
24	404 117 000	Packing	Joint tampon	–	2
25	404 103 700	Cover	Couvercle	–	2
26	404 107 100	Float	Flotte	–	4
27	404 104 200	Gasket	Joint	–	2
28	404 107 400	Drain Plug Screw	Bouchon d'accès	–	2
29	404 107 300	O-Ring	Joint torique	–	2
30	404 110 900	Baffle Ring	Bague de chicane	–	2
31	404 156 600	Cap	Capuchon	–	2
32	404 153 400	Nipple	Raccord	–	2
33	404 161 851	Air Vent Tube	Tuyau d'aération	–	2
34	404 102 000	Screw and Lock Washer	Vis et rondelle-frein	–	8
35	404 112 000	Tool Kit	Ens. d'outils	–	1

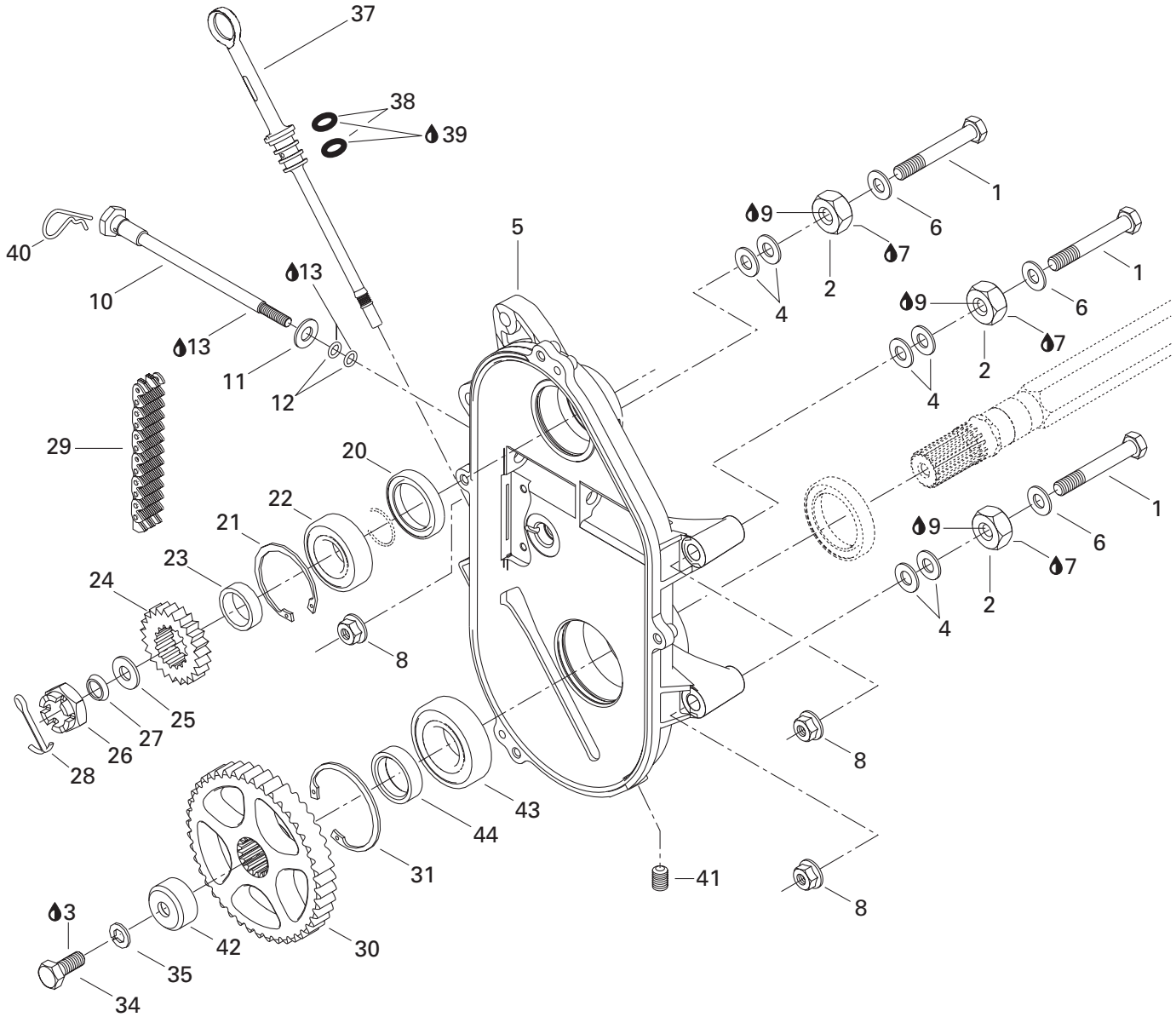
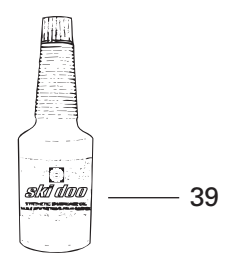
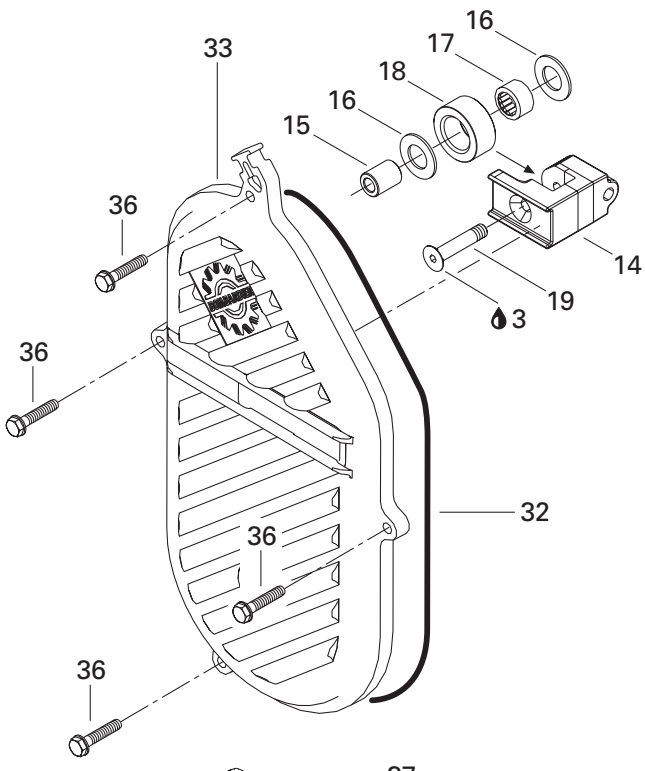

TRANSMISSION/ TRANSMISSION

CHAINCASE/
CARTER DE CHAÎNE



1	207 108 044	Hex. Screw M10 x 80	Vis hex. M10 x 80	3	3
2	504 083 800	Spacer	Entretoise	3	3
3	293 800 005	Loctite 271, 10 ml	Loctite 271, 10 ml	@	@
4	504 073 700	Washer	Rondelle	@	@
5	504 152 064	Chaincase	Carter de chaîne	1	1
6	503 183 800	Washer	Rondelle	3	3
7	293 800 070	Loctite 767, Antiseize Lubricant, 8 oz	Loctite 767, lubrifiant antigrippage, 8 oz ..	@	@
8	233 201 414	Elastic Flanged Nut M10	Écrou élastique à épaulement M10	3	3
9	293 800 060	Loctite 243, 10 ml	Loctite 243, 10 ml	@	@
10	732 601 314	Adjusting Screw	Vis de réglage	1	1
11	234 001 410	Flat Washer 10 mm	Rondelle plate 10 mm	1	1
12	414 484 400	O-Ring	Joint torique	2	2
13	413 711 500	Synthetic Grease	Graisse synthétique	@	@
14	504 151 951	Tensioner	Tendeur	1	1
15	504 080 200	Spacer	Entretoise	1	1
16	504 080 300	Washer	Rondelle	2	2
17	405 403 000	Needle Bearing	Roulement à aiguilles	1	1
18	414 531 300	Roller	Rouleau	1	1
19	732 601 144	Screw	Vis	1	1
20	504 151 927	Seal	Joint étanche	1	1
21	371 901 700	Circlip (interior)	Circlip (intérieur)	1	1
22	504 152 006	Ball Bearing 6205	Roulement à billes 6205	1	1
23	504 147 200	Shim	Cale épaisseur	1	1
24	414 680 500	Sprocket (19 Tooth, Narrow)	Pignon (19 dents, étroit)	1	—
	504 070 100	Sprocket (18 Tooth, Narrow) (Europe) ..	Pignon (18 dents, étroit) (Europe)	1	—
	504 074 800	Sprocket (20 Tooth, Narrow)	Pignon (20 dents, étroit)	1	1
25	504 152 049	Spacer	Entretoise	1	1
26	232 210 414	Hex. Castellated Nut M16	Écrou hex. à crénaux M16	1	1
27	417 000 900	Spring Washer	Rondelle-ressort	1	1
28	371 801 300	Cotter Pin	Goupille fendue	1	1
29	504 151 883	Driving Chain (72 Links, Narrow)	Chaîne (72 maillons, étroit)	1	—
	504 151 859	Driving Chain (74 Links, Narrow)	Chaîne (74 maillons, étroit)	—	1
30	504 148 600	Sprocket Narrow (43 Tooth)	Pignon étroit (43 dents)	1	1
31	415 064 300	Circlip (interior)	Circlip (intérieur)	1	1
32	415 046 400	O-Ring	Joint torique	1	1
33	504 152 027	Chaincase Cover	Couvercle de carter de chaîne	1	1
34	207 102 544	Hex. Screw M10 x 25	Vis hex. M10 x 25	1	1
35	234 100 602	Lock Spring Washer 10 mm	Rondelle-frein cintrée 10 mm	1	1
36	210 263 080	Hex. Forming Screw M6 x 30	Vis hex. à épaulement M6 x 30	4	4
37	504 151 703	Filler Cap Ass'y	Bouchon de remplissage ass.	1	1

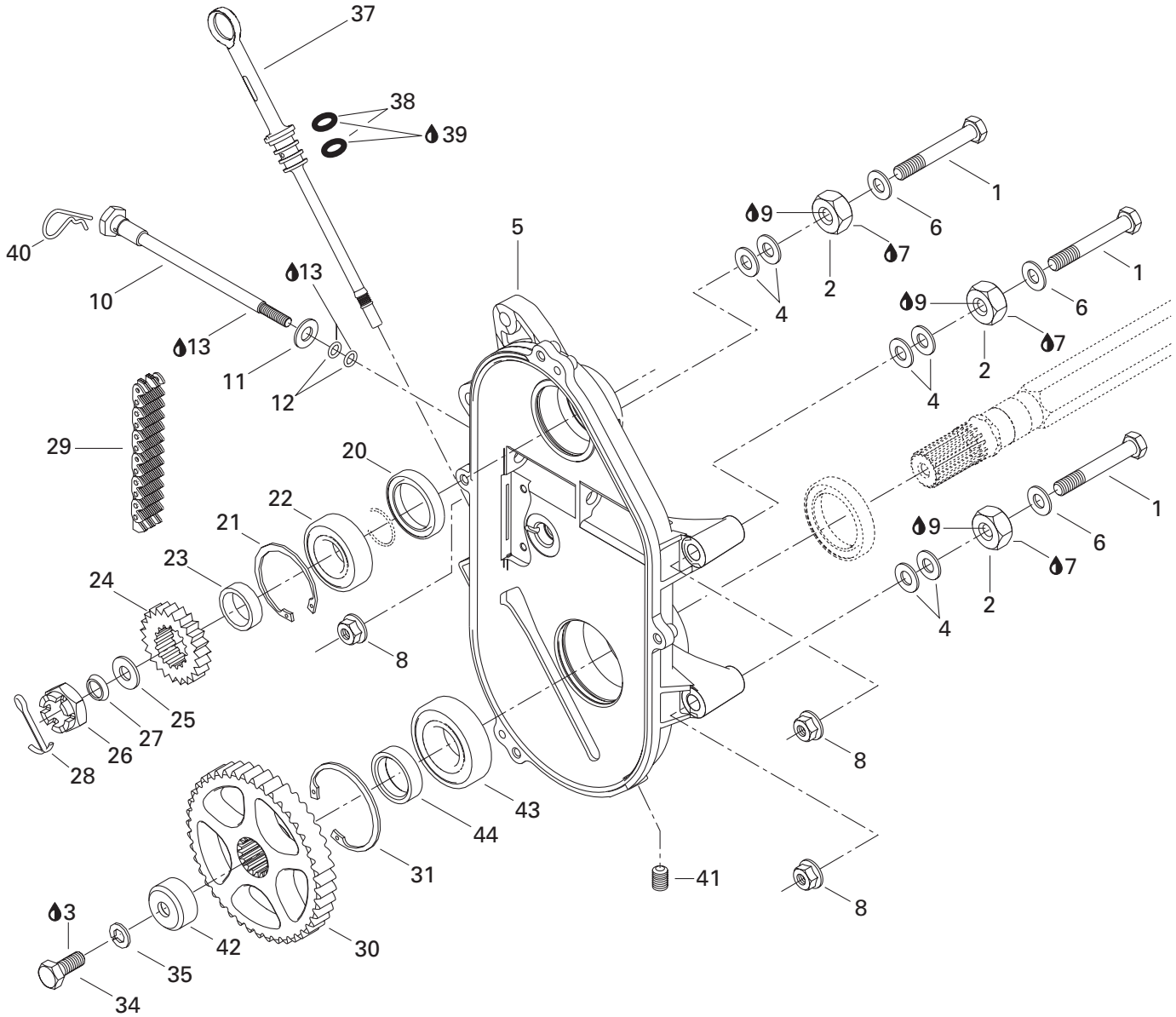
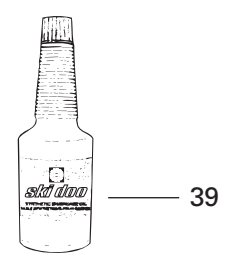
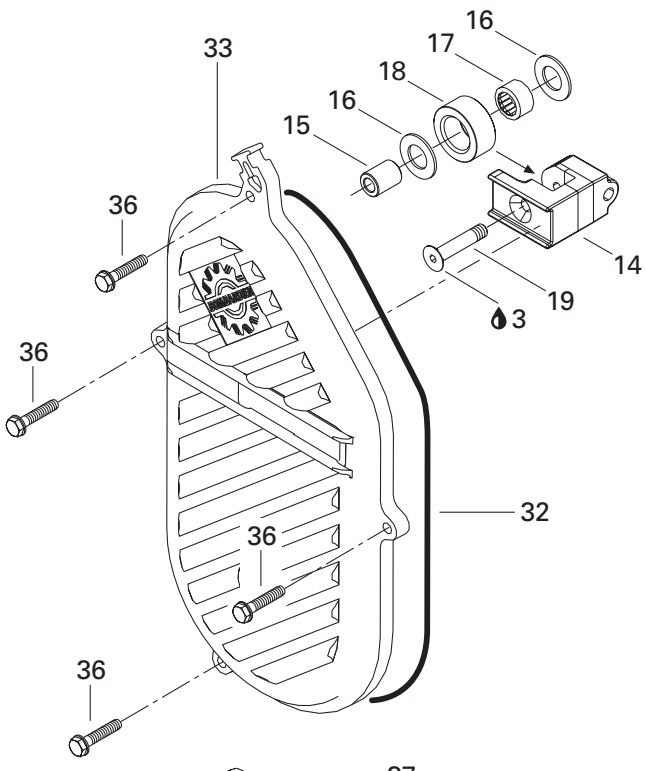

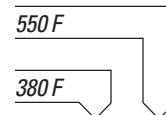
**TRANSMISSION/
TRANSMISSION**CHAINCASE/
CARTER DE CHAÎNE

38	414 969 400	O-Ring	Joint torique	2	2
39	413 803 300	Synthetic Chaincase Oil,	Huile synthétique, carter de chaîne,		
		12 x 355 ml	12 x 355 ml	@	@
40	414 575 600	Hair Pin	Goupille de sureté	1	1
41	504 151 921	Plug 1/8"-27	Bouchon 1/8"-27	1	1
42	501 022 400	Cap	Capuchon	1	1
43	504 152 005	Ball Bearing	Roulement à bille	1	1
44	504 152 058	Inner Shim	Cale intérieur	1	1

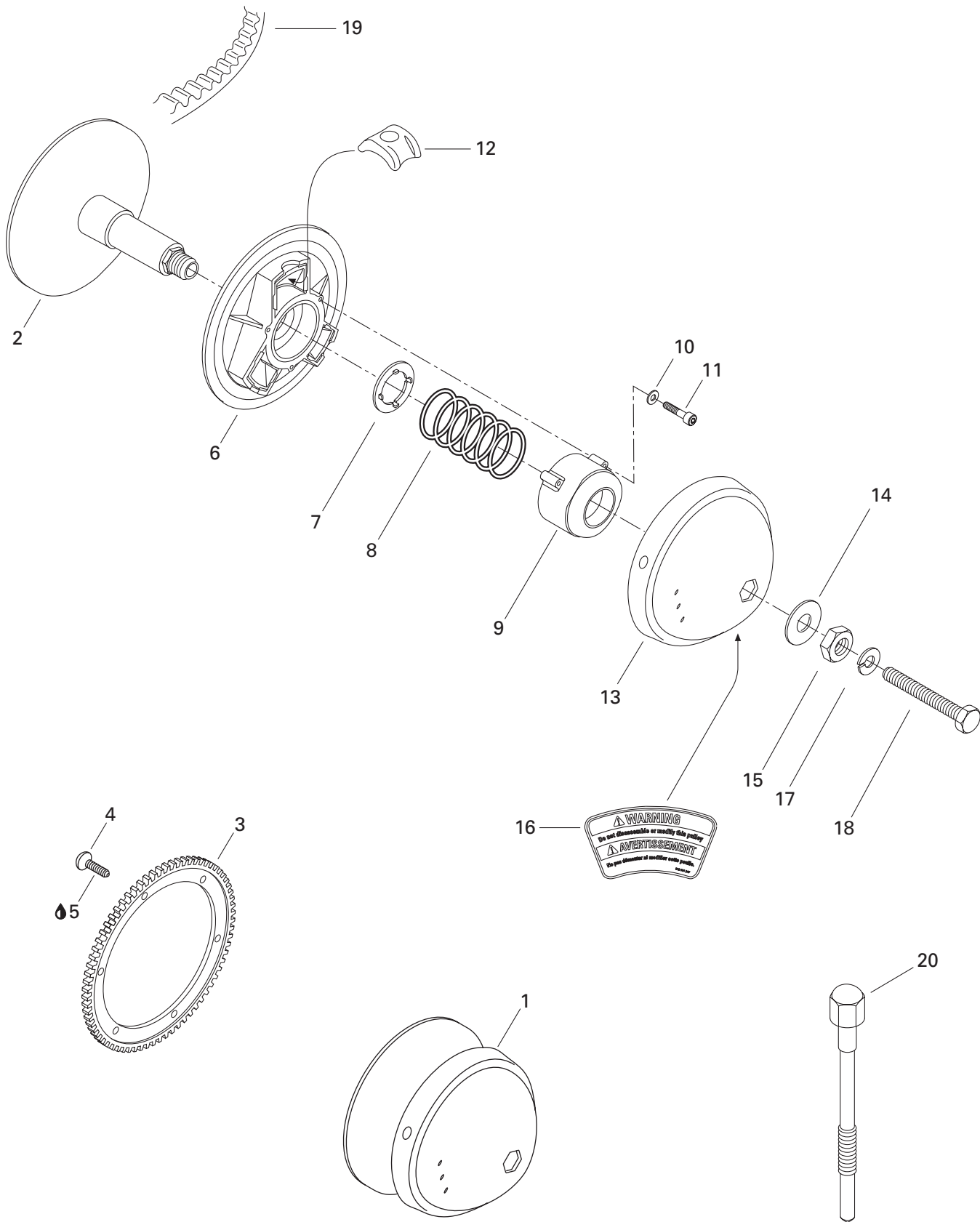

TRANSMISSION/ TRANSMISSION

DRIVE PULLEY (377)/
POULIE MOTRICE (377)



N 1	— XXX —	Drive Pulley Ass'y	Poulie motrice ass.	1	—
N 2	417 126 690	Inner Fixed Flange	Flasque intérieure fixe	1	—
3	417 300 057	Ring Gear (86 Teeth)	Couronne de lancement (86 dents)	1	—
4	236 281 684	Screw M8 x 16	Vis M8 x 16	6	—
5	293 800 005	Loctite 271, 10 ml	Loctite 271, 10 ml	@	—
N 6	417 126 692	Sliding Flange	Flasque coulissante	1	—
N 7	417 126 694	Guide Washer	Rondelle guide	1	—
8	417 126 621	Spring Violet (Blue/Green)	Ressort violet (bleu/vert)	1	—
9	417 126 622	Spring Cover	Couvercle du ressort	1	—
10	420 245 370	Washer	Rondelle	3	—
11	205 064 086	Socket Head Screw M6 x 40	Vis creuse à 6 pans M6 x 40	3	—
12	417 126 623	Centrifugal Block	Bloc centrifuge	3	—
N 13	417 126 696	Cap	Capuchon	1	—
14	417 122 400	Washer	Rondelle	1	—
15	417 118 300	Nut	Écrou	1	—
16	516 001 247	Label Security (Disassembling)	Étiquette de sécurité (démontage)	1	—
17	392 002 800	Lock Spring Washer	Rondelle-frein cintrée	1	—
18	417 113 800	Bolt	Boulon	1	—
19	415 060 600	Drive Belt	Courroie d'entraînement	1	—
20	529 022 400	Puller Inner Half	Extracteur de demi-poulie fixe	1	—

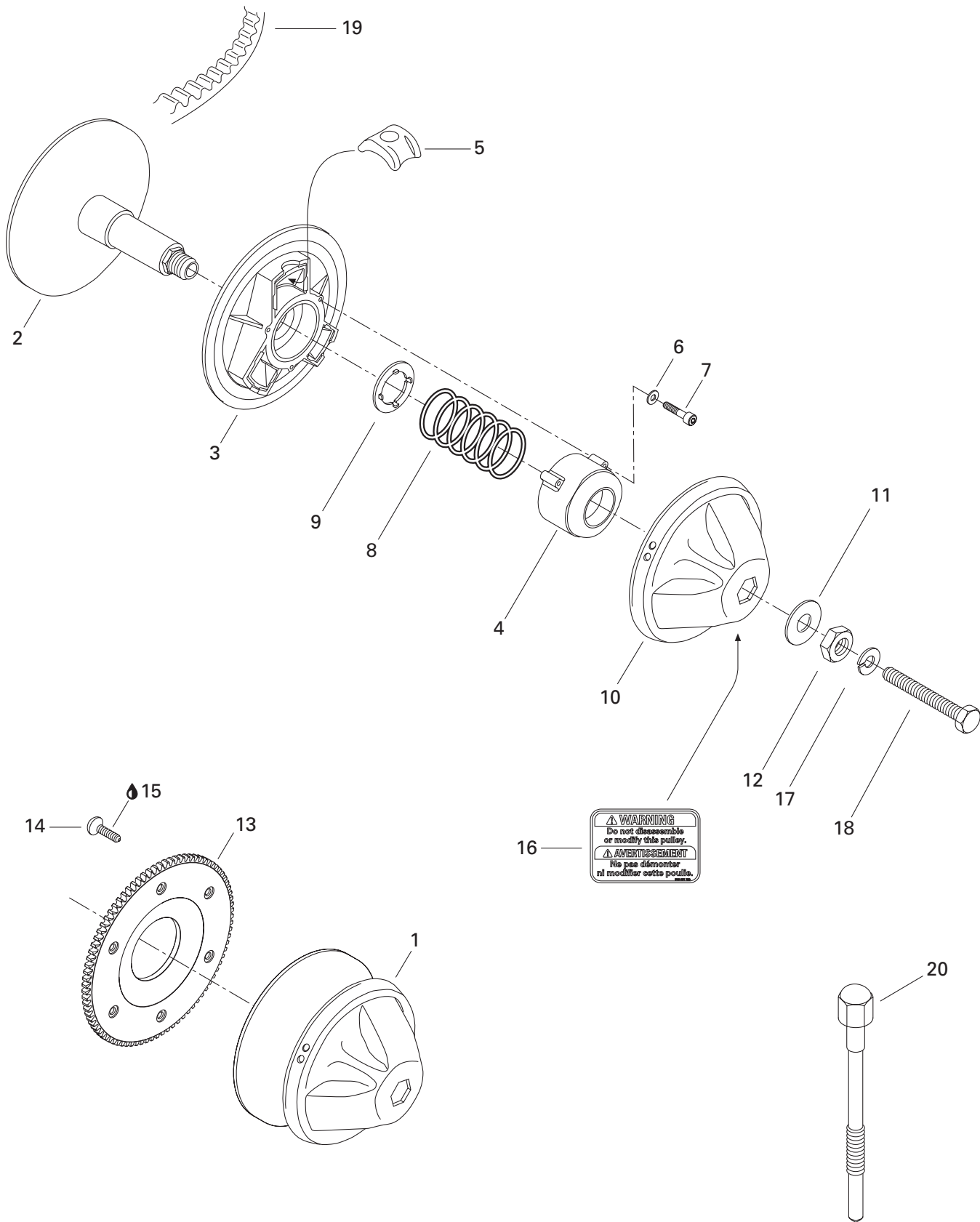

TRANSMISSION/ TRANSMISSION

DRIVE PULLEY (552)/
POULIE MOTRICE (552)

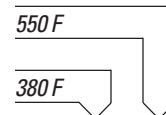

N 1	— XXX —	Drive Pulley Ass'y	Poulie motrice ass.	—	1
N 2	415 128 601	Inner Flange	Flasque intérieure	—	1
N 3	417 126 692	Sliding Flange	Flasque coulissante	—	1
N 4	415 128 602	Spring Cover	Couvercle du ressort	—	1
N 5	415 128 603	Centrifugal Block	Bloc centrifuge	—	3
6	420 245 370	Washer	Rondelle	—	3
N 7	415 128 606	Socket Head Screw M6 x 35	Vis creuse à 6 pans M6 x 35	—	3
N 8	415 128 607	Spring (Violet/Green)	Ressort (violet/vert)	—	1
N 9	417 126 694	Seat Spring	Siège ressort	—	1
N 10	415 128 609	Cap	Capuchon	—	1
N 11	415 128 610	Washer	Rondelle	—	1
12	417 118 300	Nut	Écrou	—	1
13	417 300 186	Ring Gear (86 Teeth)	Couronne de lancement (86 dents)	—	1
14	236 281 684	Tork Screw M8 x 16	Vis Tork M8 x 16	—	6
15	293 800 005	Loctite 271, 10 ml	Loctite 271, 10 ml	—	@
N 16	516 001 726	Security Label (Disassembling)	Étiquette de sécurité (démontage)	—	1
17	392 002 800	Lock Spring Washer	Rondelle-frein cintrée	—	1
18	417 113 800	Bolt	Boulon	—	1
19	415 060 600	Drive Belt	Courroie d'entraînement	—	1
20	529 022 400	Puller Inner Half	Extracteur de demi-poulie fixe	—	1

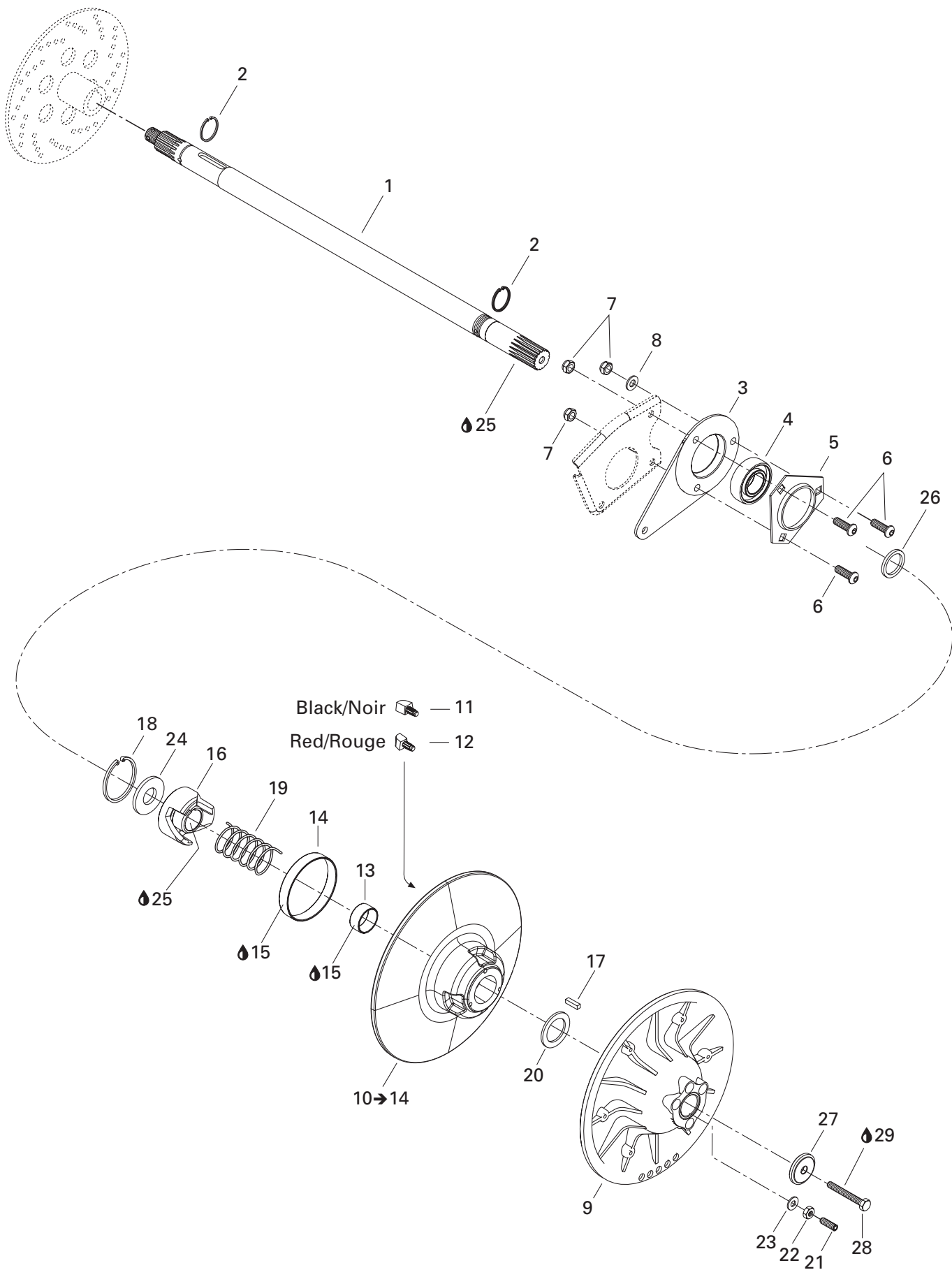

TRANSMISSION/ TRANSMISSION

DRIVEN PULLEY/
POULIE MENÉE



1	504 152 041	Countershaft	Arbre de renvoi	1	1
	504 151 858	Countershaft	Arbre de renvoi	–	1
2	371 910 000	Circlip	Circlip	2	2
3	080 044 200	Spacer	Entretoise	1	1
4	504 152 008	Ball Bearing	Roulement à billes	1	1
5	501 025 000	Flange	Flasque	1	1
6	205 482 546	Socket Head Screw M8 x 25	Vis creuse à 6 pans M8 x 25	3	3
7	232 581 414	Elastic Stop Nut M8	Écrou d'arrêt élastique M8	3	3
8	234 081 410	Flat Washer 8 mm	Rondelle plate 8 mm	1	1
9	417 126 477	Fixed Flange Ass'y	Flasque fixe ass.	1	–
N	417 126 663	Fixed Flange Ass'y	Flasque fixe ass.	–	1
10→14	417 126 550	Sliding Flange Ass'y	Flasque coulissante ass.	1	1
11	417 126 538	Front Cam Shoe Slider (Black)	Glissière de came avant (noir)	3	3
12	417 126 539	Rear Cam Shoe Slider (Red)	Glissière de came arrière (rouge)	3	3
13	417 126 515	Cushion	Coussinet	1	1
14	417 126 562	Cushion	Coussinet	1	1
15	413 703 100	Loctite 609, 10 ml	Loctite 609, 10 ml	@	@
N 16	417 126 552	Cam Ass'y	Came ass.	1	–
N	417 126 680	Cam Ass'y	Came ass.	–	1
17	414 820 800	Key	Clavette	1	1
18	371 903 100	Circlip	Circlip	1	1
19	504 152 070	Spring (White)	Ressort (Blanc)	1	1
20	504 141 900	Thrust Washer	Rondelle d'appuie	1	1
21	206 263 044	Socket Set Screw M6 x 30	Vis à pression M6 x 30	3	3
22	232 061 414	Hex. Nut M6	Écrou hex. M6	3	3
23	420 245 370	Washer	Rondelle	3	3
24	504 141 800	Washer	Rondelle	1	1
25	293 800 070	Loctite 767, Antiseize Lubricant, 8 oz	Loctite 767, lubrifiant antigrippage, 8 oz	@	@
26	504 149 100	Spacer	Entretoise	1	1
27	517 302 322	Washer	Rondelle	1	1
28	207 087 544	Hex. Screw M8 x 75	Vis hex. M8 x 75	1	1
29	293 800 060	Loctite 243, 10 ml	Loctite 243, 10 ml	@	@

**Belt Guard/
Garde-courroie
(377)**

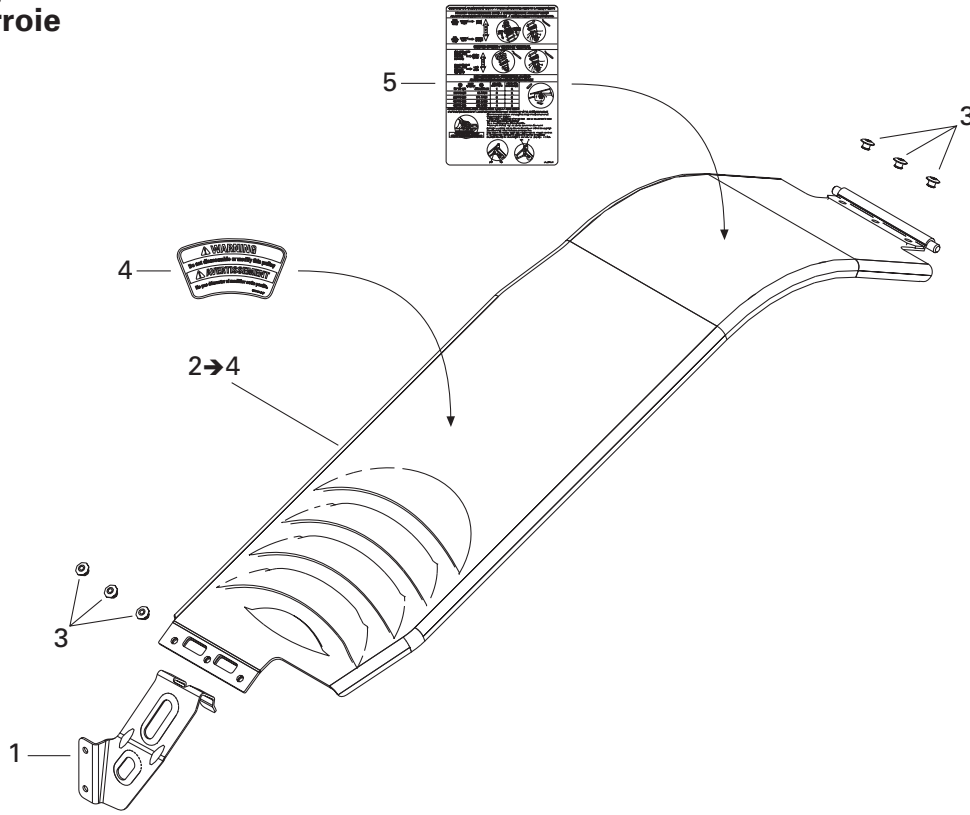

**Brake/
Frein
(377)**

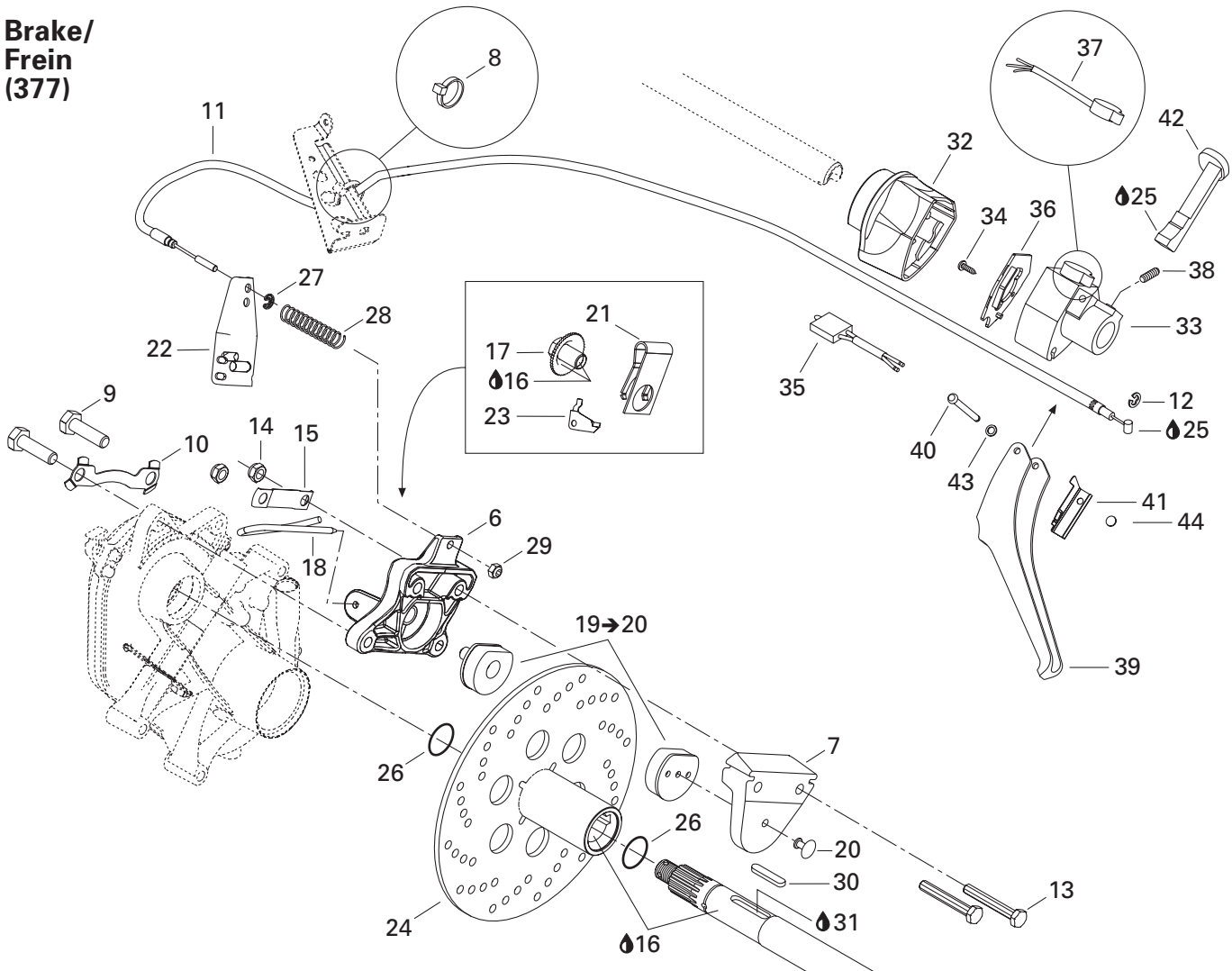

TRANSMISSION/ TRANSMISSION

MECANIC BRAKE AND BELT GUARD (377)/
FREIN MÉCANIQUE ET GARDE-COURROIE (377)

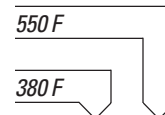

1	417 300 172	Pulley Guard Bracket	Attache de garde-poulie	1	—
2→4	417 300 173	Belt Guard Ass'y	Garde-courroie ass.	1	—
3	390 402 200	Pop Rivet 3/16"	Pop rivet 3/16"	6	—
4	516 001 190	Label Security (Belt Guard)	Étiquette de sécurité (garde-courroie) ..	1	—
N 5	516 001 640	Suspension Adjustment Decal	Décalque ajustement de suspension	1	—
6	507 032 303	Caliper	Étrier	1	—
7	414 466 800	Caliper	Enclume	1	—
8	414 115 200	Tie-Rap	Attache	1	—
9	207 103 544	Hex. Screw M10 x 35	Vis hex. M10 x 35	2	—
10	507 032 316	Locking Tab	Frein de vis	1	—
11	507 032 315	Brake Cable	Câble de frein	1	—
12	414 274 500	Circlip	Circlip	1	—
13	207 085 544	Hex. Screw M8 x 55	Vis hex. M8 x 55	2	—
14	232 581 414	Elastic Stop Nut M8	Écrou d'arrêt élastique M8	2	—
15	507 020 400	Locking Tab	Patte de verrouillage	1	—
16	293 800 070	Loctite 767, Antiseize Lubricant, 8 oz	Loctite 767, lubrifiant antigrippage, 8 oz @	—	—
17	507 032 310	Wheel Ratchet	Roue à cliquet	1	—
18	507 032 306	Hair Pin	Goupille de sûreté	1	—
19→20	860 701 700	Brake Pad Kit	Ens. de plaquette de frein	1	—
20	390 409 600	Pop Rivet 3/16"	Pop rivet 3/16"	1	—
21	507 020 200	Release Spring	Ressort de rappel	1	—
22	507 021 500	Lever	Levier	1	—
23	507 009 400	Ratchet Spring	Ressort cliquet	1	—
24	507 029 000	Brake Disk	Disque de frein	1	—
25	293 550 004	Dielectric Grease, 150 g	Graisse diélectrique, 150 g	@	—
26	414 928 900	O-Ring	Joint torique	2	—
27	371 901 300	Circlip	Circlip	1	—
28	414 460 600	Spring	Ressort	1	—
29	232 561 414	Elastic Stop Nut M6	Écrou d'arrêt élastique M6	1	—
30	507 021 300	Key	Clavette	1	—
31	293 800 073	Loctite 277, 10 ml	Loctite 277, 10 ml	@	—
32	507 032 311	Brake Cover	Couvercle de frein	1	—
33	572 086 500	Brake Housing	Logement de frein	1	—
34	414 473 200	Self Tapping Screw	Vis autotaraudeuse	1	—
35	507 032 318	Brake Switch	Interrupteur de frein	1	—
36	507 032 328	Plate	Plaque	1	—
37	507 032 314	Dimmer Switch	Inverseur	1	—
38	414 440 800	Set Screw	Vis de pression	1	—
39	572 025 700	Brake Handle	Manette de frein	1	—
40	517 229 400	Pin	Goupille	1	—

**Belt Guard/
Garde-courroie
(377)**

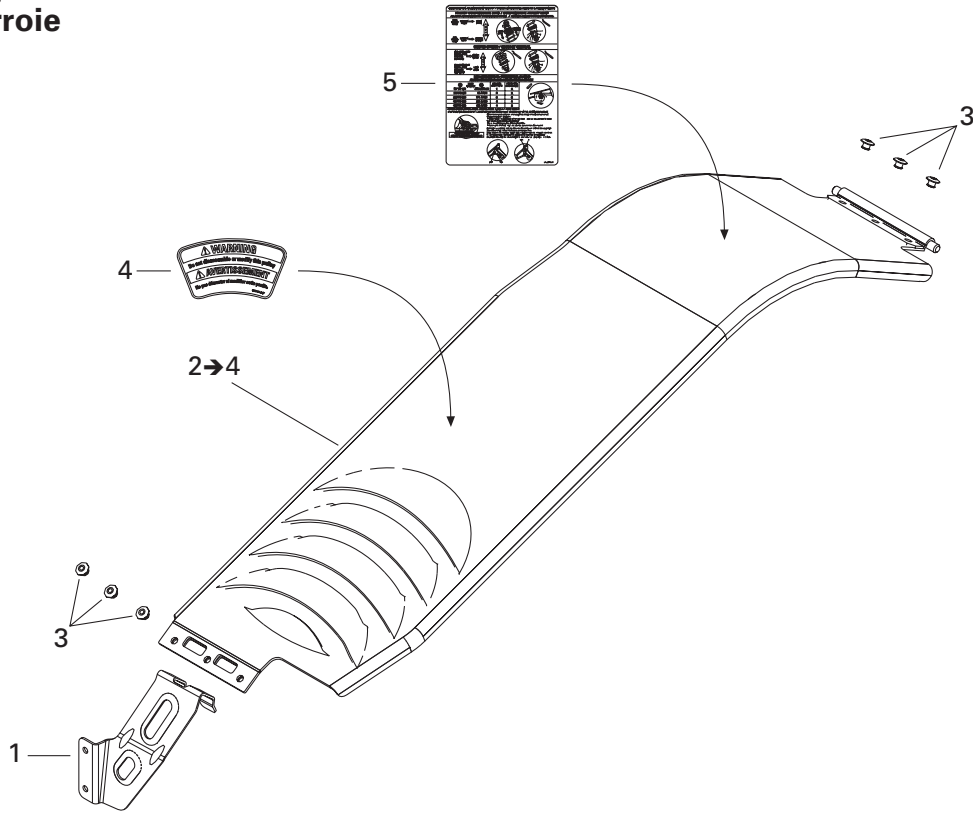

**Brake/
Frein
(377)**

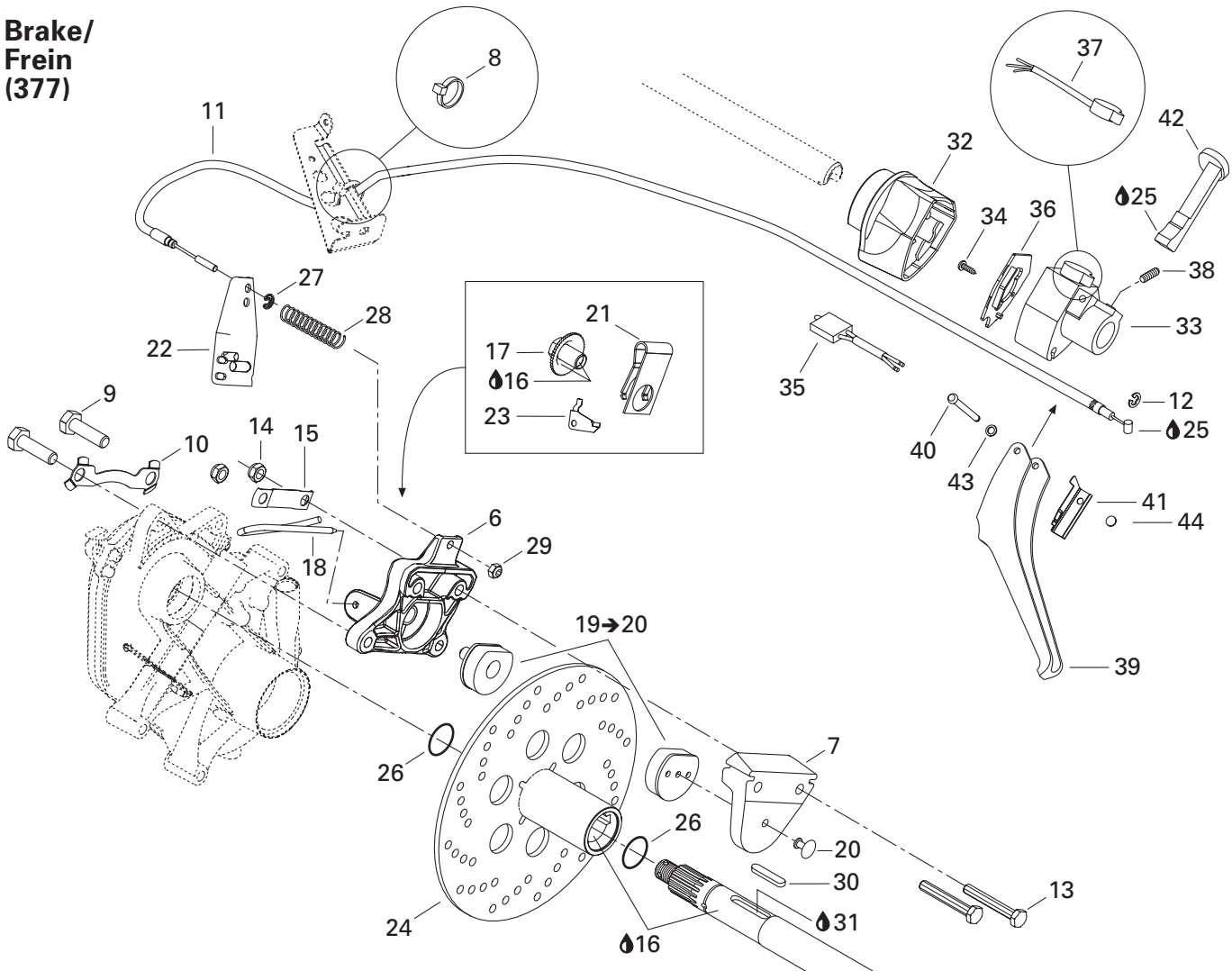

**TRANSMISSION/
TRANSMISSION**

MECANIC BRAKE AND BELT GUARD (377)/
FREIN MÉCANIQUE ET GARDE-COURROIE (377)

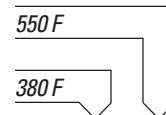

41	507 032 317	Spring	Ressort.....	1	–
42	572 025 200	Brake Lever.....	Levier de frein	1	–
43	414 729 400	Spring Washer	Rondelle-ressort	1	–
44	389 804 300	Push Nut	Écrou à pression	1	–

**Belt Guard/
Garde-courroie
(552)**

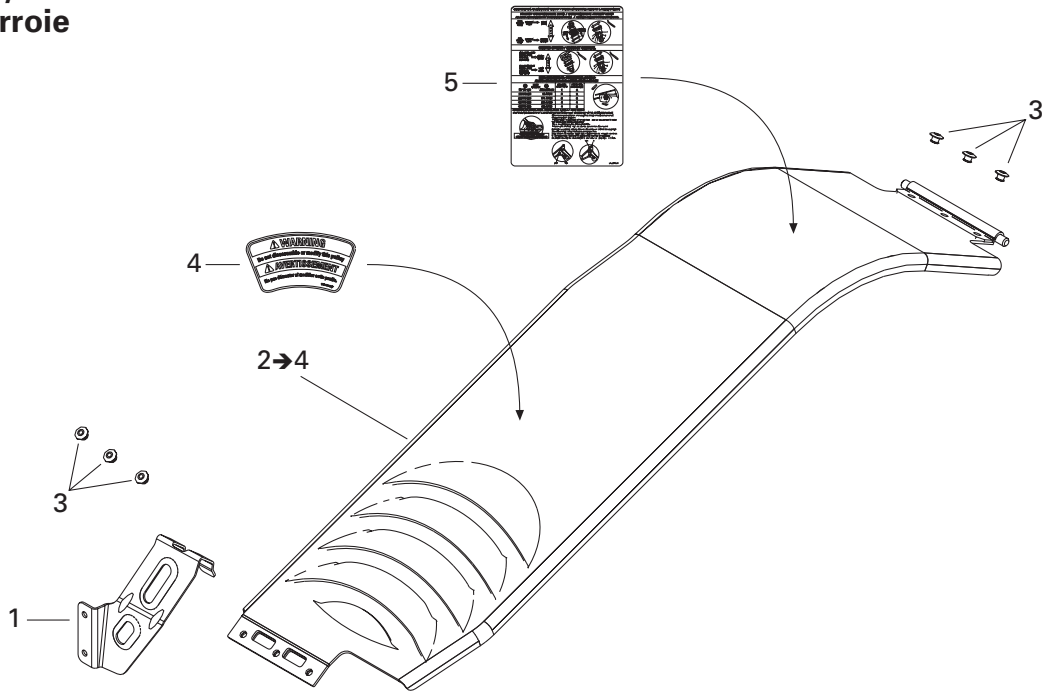

**Brake/
Frein
(552)**

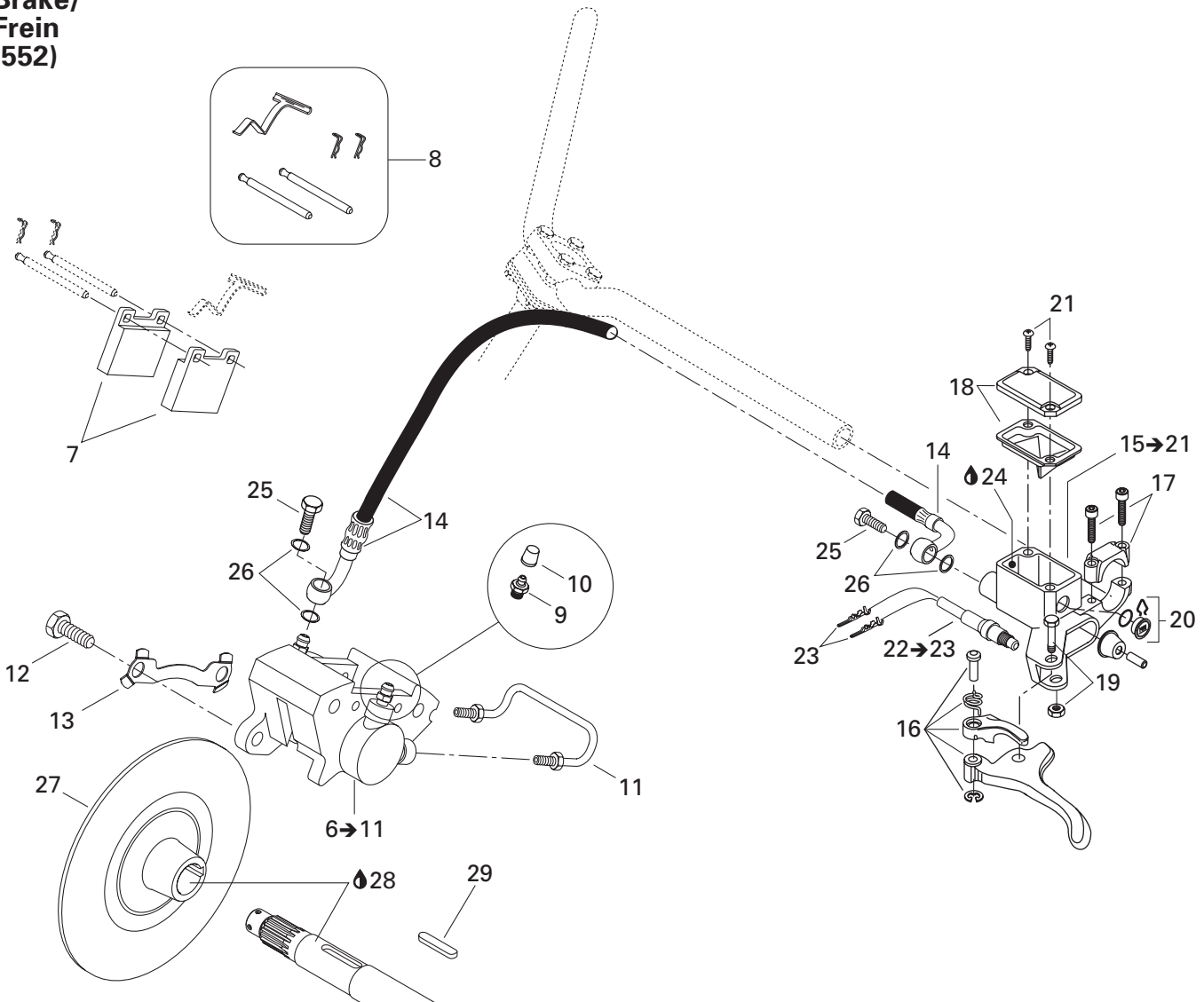

TRANSMISSION/ TRANSMISSION

HYDRAULIC BRAKE AND BELT GUARD (552)/
FREIN HYDRAULIQUE ET GARDE-COURROIE (552)

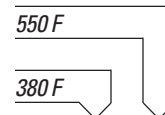

1	417 300 172	Pulley Guard Bracket	Attache de garde-courroie	-	1
2→4	417 300 173	Belt Guard Ass'y	Garde-courroie ass.	-	1
3	390 402 200	Pop Rivet 3/16"	Pop rivet 3/16"	-	6
4	516 001 190	Label Security (Belt Guard)	Étiquette de sécurité (garde-courroie) ..	-	1
N 5	516 001 640	Suspension Adjustment Decal	Décalque ajustement de suspension	-	1
N 6→11	507 032 349	Caliper	Étrier	-	1
7	415 053 600	Brake Lining Kit	Ens. de garnitures de frein	-	1
8	414 990 700	Kit (Pins, Retainers, Spring)	Ens. (tiges, goupilles, ressort)	-	1
9	414 989 800	Screw-Bleeder	Vis de purge	-	2
10	414 989 700	Boot	Capuchon	-	2
11	414 989 900	Rigid Tubing	Tube	-	1
12	207 103 544	Hex. Screw M10 x 35	Vis hex. M10 x 35	-	2
13	507 032 316	Locking Tab	Frein de vis	-	1
14	507 032 237	Hose	Boyaux	-	1
15→21	507 032 293	Master Cylinder	Maître cylindre	-	1
16	507 032 268	Brake Short Lever Ass'y	Levier de frein court ass.	-	1
17	415 029 800	Clamp Ass'y	Bride ass.	-	1
18	415 029 900	Cap	Capuchon	-	1
19	415 030 000	Pin Ass'y	Axe ass.	-	1
20	414 990 600	Window	Fenêtre	-	1
21	216 141 260	Screw M4 x 12	Vis M4 x 12	-	2
22→23	507 032 366	Microswitch	Micro-contact	-	1
23	515 175 232	Male Terminal	Terminal mâle	-	2
N 24	293 600 063	Brake Fluid, SRF (Dot 4)	Liquide de frein, SRF (Dot 4)	-	@
N	203 600 062	Brake Fluid, GTLMA (Dot 4), 12 x 354 ml	Liquide de frein, GTLMA (Dot 4), 12 x 234 ml .	-	@
25	414 920 500	Banjo Bolt	Boulon banjo	-	2
26	414 920 600	Washer	Rondelle	-	4
27	507 032 203	Brake Disk	Disque de frein	-	1
28	293 800 070	Loctite 767, Antiseize Lubricant, 8 oz	Loctite 767, lubrifiant antigrippage, 8 oz	-	@
29	507 021 300	Key	Clavette	-	1

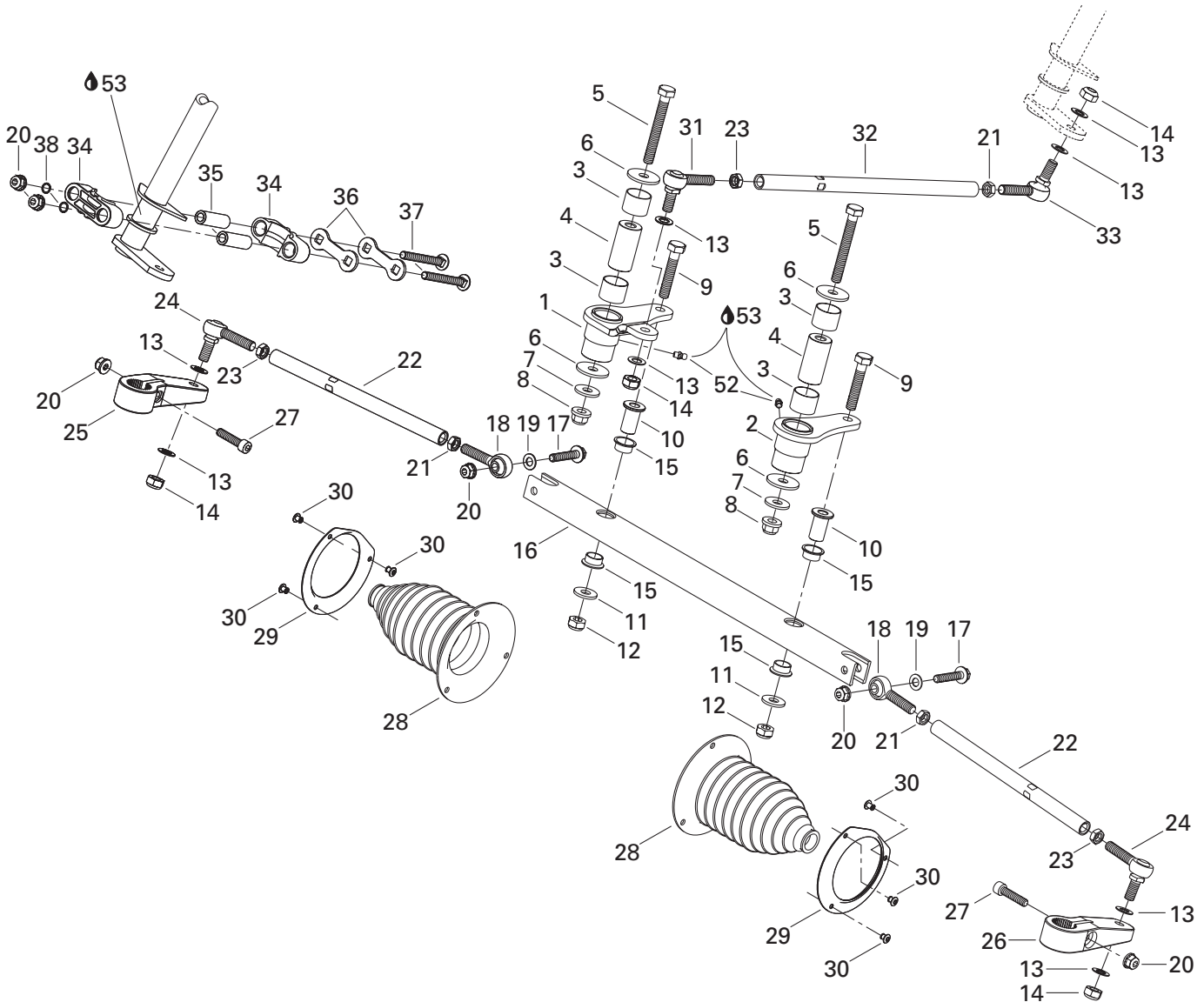
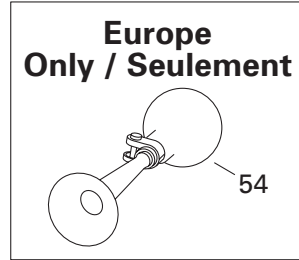
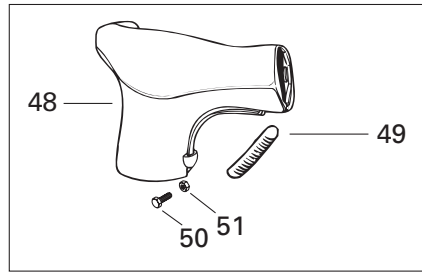
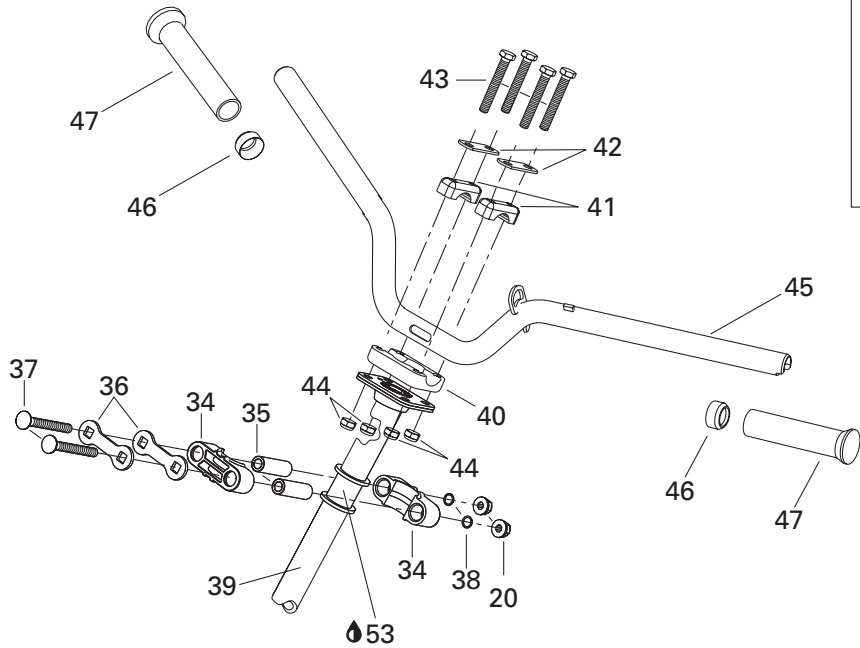

STEERING AND FRONT SUSPENSION/ DIRECTION ET SUSPENSION AVANT

STEERING SYSTEM/
SYSTÈME DE DIRECTION

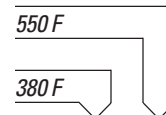

1	506 151 506	R.H. Swivel Arm	Bras de pivot DR	1	1
2	506 151 623	L.H. Swivel Arm	Bras de pivot GA	1	1
3	506 149 900	Swivel-Bushing	Coussinet de pivot	4	4
4	506 150 100	Swivel-Pivot	Pivot de bras	2	2
5	207 008 086	Hex. Screw M10 x 80	Vis hex. M10 x 80	2	2
6	506 150 000	Washer 10 mm	Rondelle 10 mm	4	4
7	506 151 251	Washer	Rondelle	2	2
8	732 610 084	Elastic Flanged Stop Nut M10	Écrou d'arrêt élastique à épaulement M10 ..	2	2
9	207 005 544	Hex. Screw M10 x 55	Vis hex. M10 x 55	2	2
10	506 147 300	Pivot-Bar	Pivot de barre	2	2
11	224 002 251	Flat Washer	Rondelle plate	2	2
12	233 601 416	Elastic Locking Nut M10	Écrou de blocage élastique M10	2	2
13	503 175 800	Washer	Rondelle	8	8
14	232 501 416	Elastic Stop Nut M10	Écrou d'arrêt élastique M10	4	4
15	506 150 200	Swivel-Bushing	Coussinet de pivot	4	4
16	506 147 000	Bar-Swivel	Barre pivotante	1	1
17	207 684 044	Hex. Flanged Screw M8 x 40	Vis hex. à épaulement M8 x 40	2	2
18	506 151 496	L.H. Ball Joint	Joint à rotule GA	2	2
19	506 151 252	Washer	Rondelle	2	2
20	233 281 414	Elastic Flanged Stop Nut M8	Écrou d'arrêt élastique à épaulement M8	8	8
21	250 100 016	L.H. Jam Nut M10	Contre-écrou GA M10	3	3
N 22	506 151 374	Tie-Rod	Barre d'accouplement	2	2
23	732 610 010	R.H. Jam Nut M10	Contre-écrou DR M10	3	3
24	506 151 491	Ball Joint	Joint à rotule	2	2
25	506 145 800	R.H. Steering Arm	Bras de direction DR	1	1
26	506 145 900	L.H. Steering Arm	Bras de direction GA	1	1
27	205 083 544	Socket Head Screw M8 x 35	Vis creuse à 6 pans M8 x 35	2	2
28	570 070 500	Tie-Rod Cap	Capuchon de timonerie	2	2
29	506 151 100	Retainer Ring	Anneau de retenue	2	2
30	390 402 300	Pop Rivet	Rivet pop	6	6
31	506 151 492	R.H. Ball Joint	Joint à rotule DR	1	1
N 32	506 151 375	Inside Tie-Rod	Barre d'accouplement intérieure	1	1
33	506 151 495	L.H. Ball Joint	Joint à rotule GA	1	1
34	506 150 400	Half Housing	Demi-logement	4	4
35	506 150 500	Housing Bushing	Douille de logement	4	4
36	506 150 600	Stopper Plate	Plaque d'arrêt	4	4
37	207 787 044	Carriage Bolt M8 x 70	Boulon de carrosserie M8 x 70	4	4
38	506 151 140	O-Ring	Joint torique	4	4
39	506 147 100	Main Tube	Arbre de direction	1	1
40	277 000 142	Steering Clamp	Bride de direction	1	1

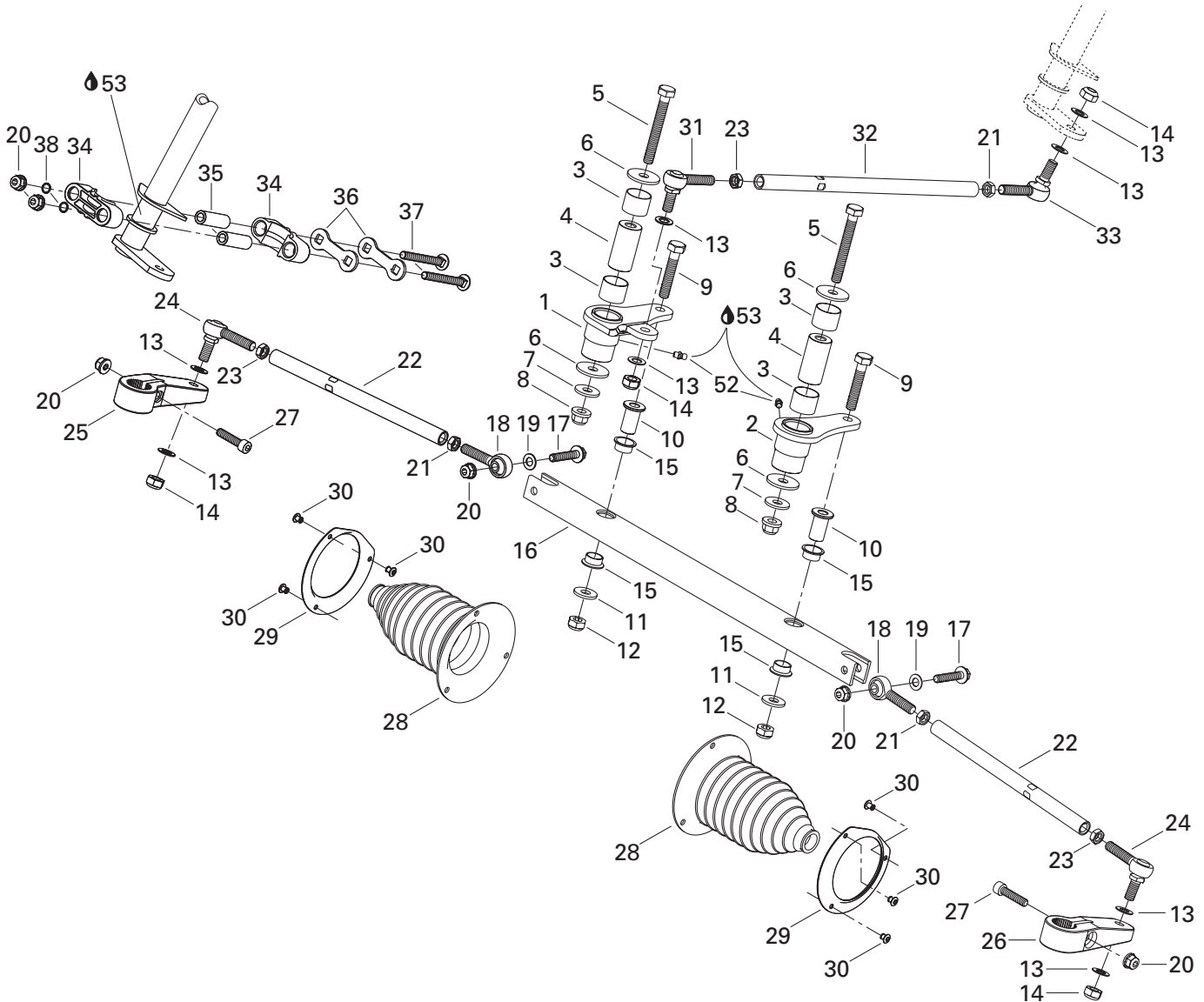
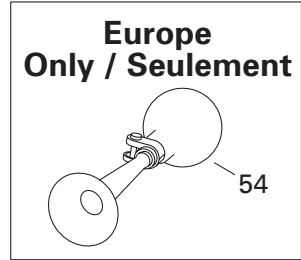
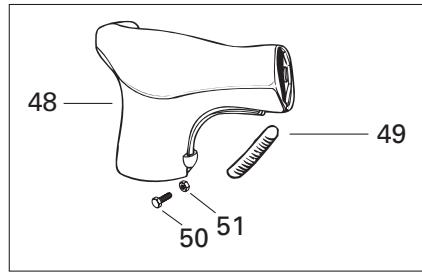
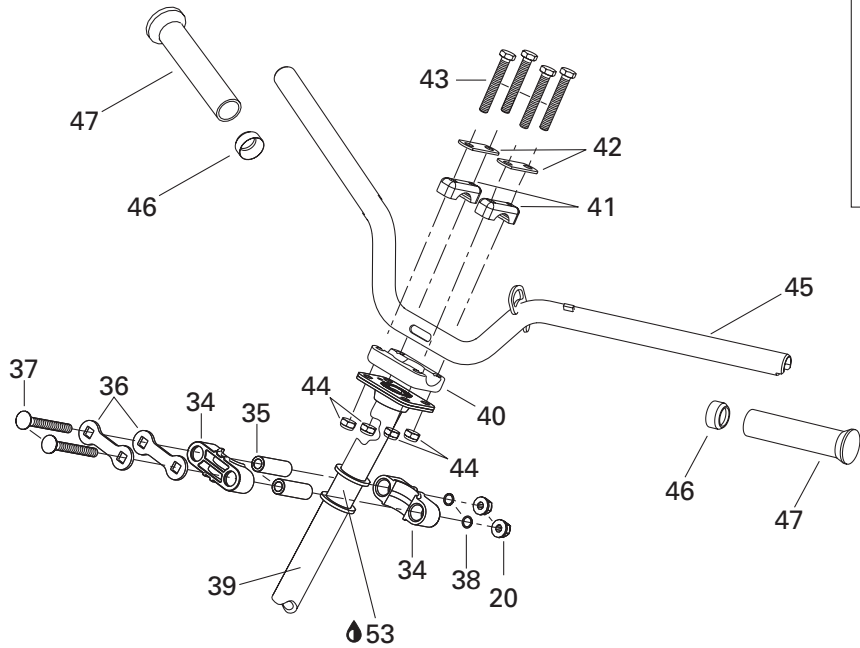

STEERING AND FRONT SUSPENSION/ DIRECTION ET SUSPENSION AVANT

STEERING SYSTEM/
SYSTÈME DE DIRECTION

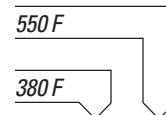

41	414 491 600	Steering Support	Support de guidon	2	2
42	506 151 196	Reinforcement	Renfort	2	2
43	201 085 544	Hex. Screw M8 x 55	Vis hex. M8 x 55	4	4
44	232 581 414	Elastic Stop Nut M8	Écrou d'arrêt élastique	4	4
45	506 151 277	Handlebar	Guidon	1	1
46	572 081 900	Handlebar End	Bout de guidon	2	2
47	572 100 500	Handle Grip	Gaine de poignée	2	2
48	506 151 275	Steering Padding	Coussinet de sécurité	1	1
49	572 106 200	Keyway	Mortaise	2	2
50	208 652 044	Screw M5 x 20	Vis M5 x 20	2	2
51	233 251 414	Elastic Flanged Stop Nut M5	Écrou d'arrêt élastique à épaulement M5	2	2
52	408 200 700	Grease Fitting	Graisser	2	2
53	413 711 500	Synthetic Grease	Graisse synthétique	@	@
54	415 040 700	Horn	Avertisseur	1	1

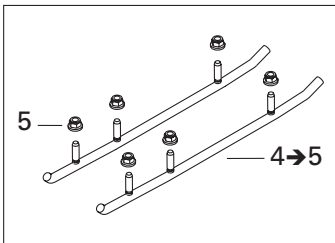
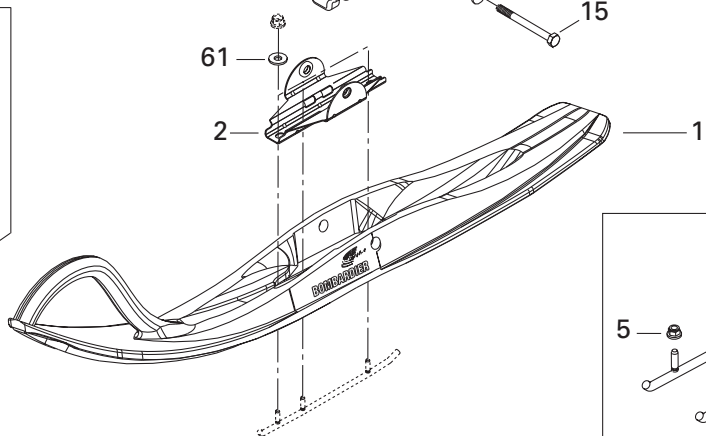
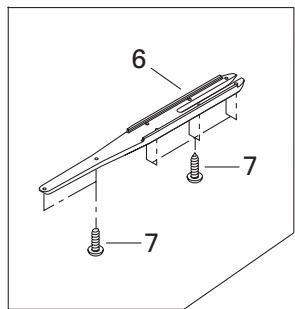
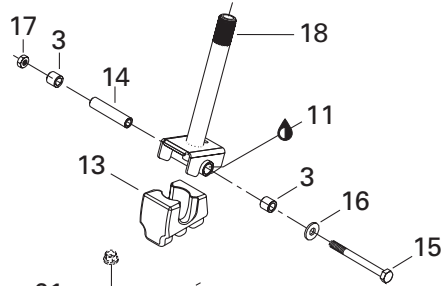
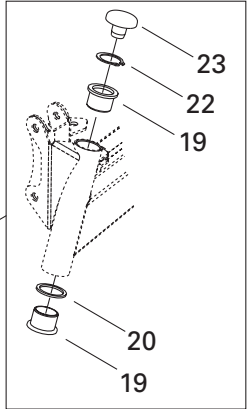
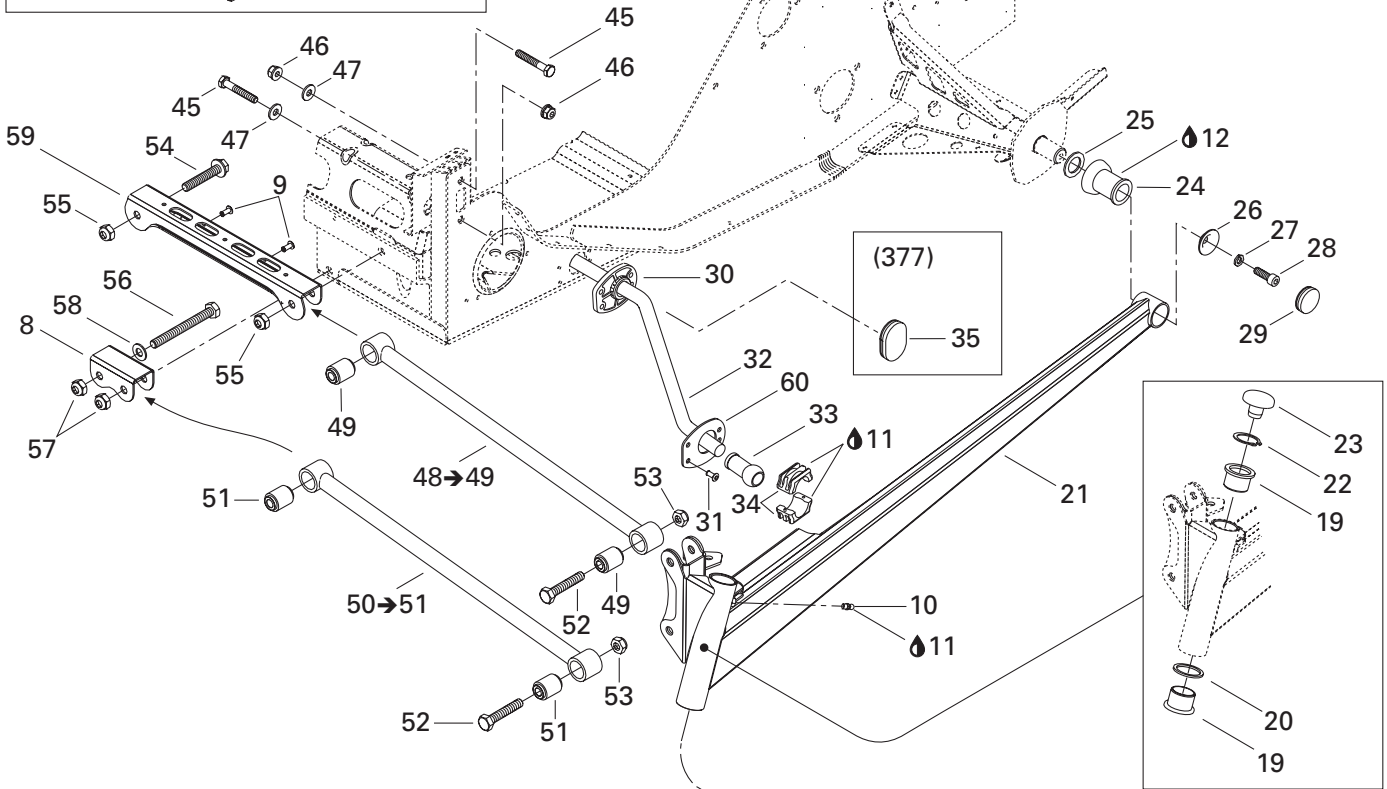
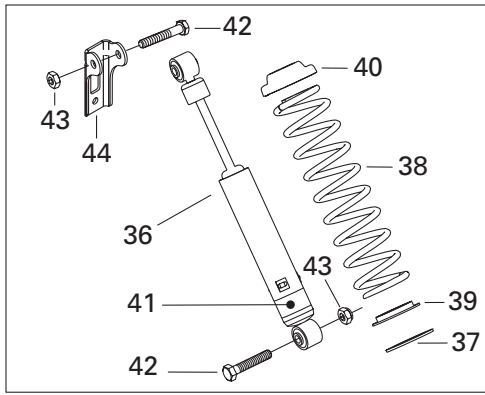

STEERING AND FRONT SUSPENSION/ DIRECTION ET SUSPENSION AVANT

FRONT SUSPENSION AND SKI/
SUSPENSION AVANT ET SKI



N 1	505 070 975	Ski Liner	Ski de plastique	2	2
N 2	505 070 980	Bridge Ass'y.....	Pont ass.	2	2
N 3	505 071 033	Cushion	Coussinet.....	4	4
4>5	860 507 900	Carbide Runner Kit	Ens. de lisse au carbure	1	1
5	233 281 414	Elastic Flanged Nut M8	Écrou élastique à épaulement M8	6	6
6	505 070 232	Proactive Control	Contrôle proactif	2	2
7	241 151 640	Hex. Flanged Screw K50 x 16	Vis hex. à épaulement K50 x 16	16	16
8	505 070 011	Lower Arm Bracket	Attache de barreau inférieur	1	1
9	390 402 200	Pop Rivet 3/16"	Pop rivet 3/16"	2	2
10	408 200 700	Grease Fitting	Graisseur	2	2
11	413 711 500	Synthetic Grease	Graisse synthétique	@	@
12	293 550 014	Grease, Super Lube #823-28	Graisse, Super Lube #823-28	@	@
N 13	505 070 978	Ski Stopper	Butée de ski	2	2
14	505 133 300	Spacer	Entretoise	2	2
N 15	230 003 044	Hex. Screw M10 x 130	Vis hex. M10 x 130	2	2
16	234 001 410	Washer	Rondelle	2	2
17	233 201 414	Elastic Flanged Nut M10	Écrou hex. élastique M10	2	2
18	506 151 234	Ski Leg	Jambe de ski	2	2
19	505 070 003	Cushion	Coussinet.....	4	4
20	505 070 004	Washer	Rondelle	2	2
21	505 070 645	R.H. Swing Arm	Bras oscillant DR.....	1	1
	505 070 646	L.H. Swing Arm	Bras oscillant GA.....	1	1
22	371 910 400	Circlip	Circlip	2	2
23	572 091 300	Cap.....	Bouchon	2	2
24	570 062 200	Damper	Amortisseur de caoutchouc	2	2
25	503 146 700	Washer	Rondelle	2	2
26	506 115 800	Cup.....	Coupole	2	2
27	234 181 401	Lock Washer 8 mm	Rondelle-frein 8 mm	2	2
28	205 582 544	Socket Head Screw M8 x 25 (Scotch Grip)	Vis creuse à 6 pans M8 x 25 (Scotch Grip)	2	2
29	572 045 900	Cap.....	Capuchon	2	2
30	505 070 139	Bushing	Douille	–	2
31	390 402 300	Pop Rivet 3/16"	Pop rivet 3/16"	–	8
32	505 070 563	Stabilisator	Stabilisateur	–	1
33	505 070 819	Ball Joint.....	Rotule	–	2
34	505 070 817	Sliding Bloc.....	Coulisseau	–	4
35	414 916 600	Plug (Nylon).....	Capuchon (nylon)	2	–
36	505 070 695	Front Shock.....	Amortisseur avant	2	2
37	505 070 401	Washer	Rondelle	2	2
38	505 070 686	Spring	Ressort.....	2	2
39	503 187 500	Spring Guide	Guide-ressort	2	2

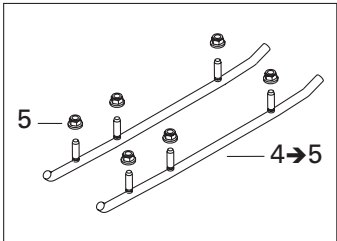
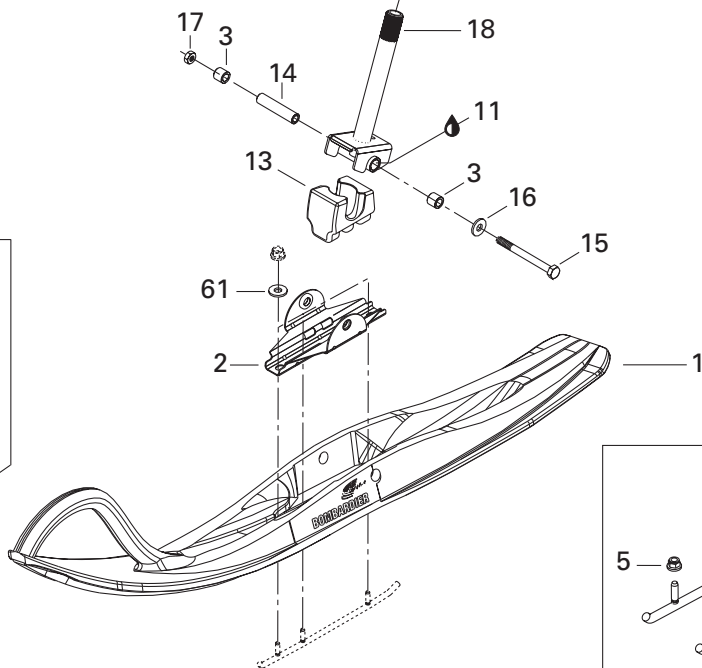
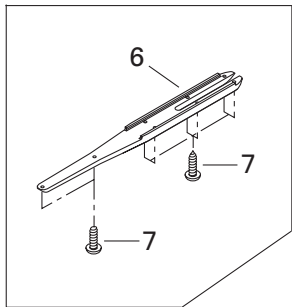
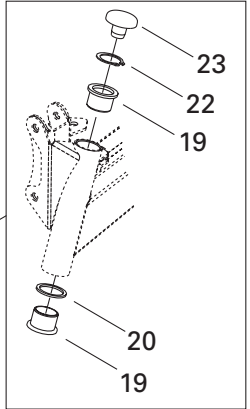
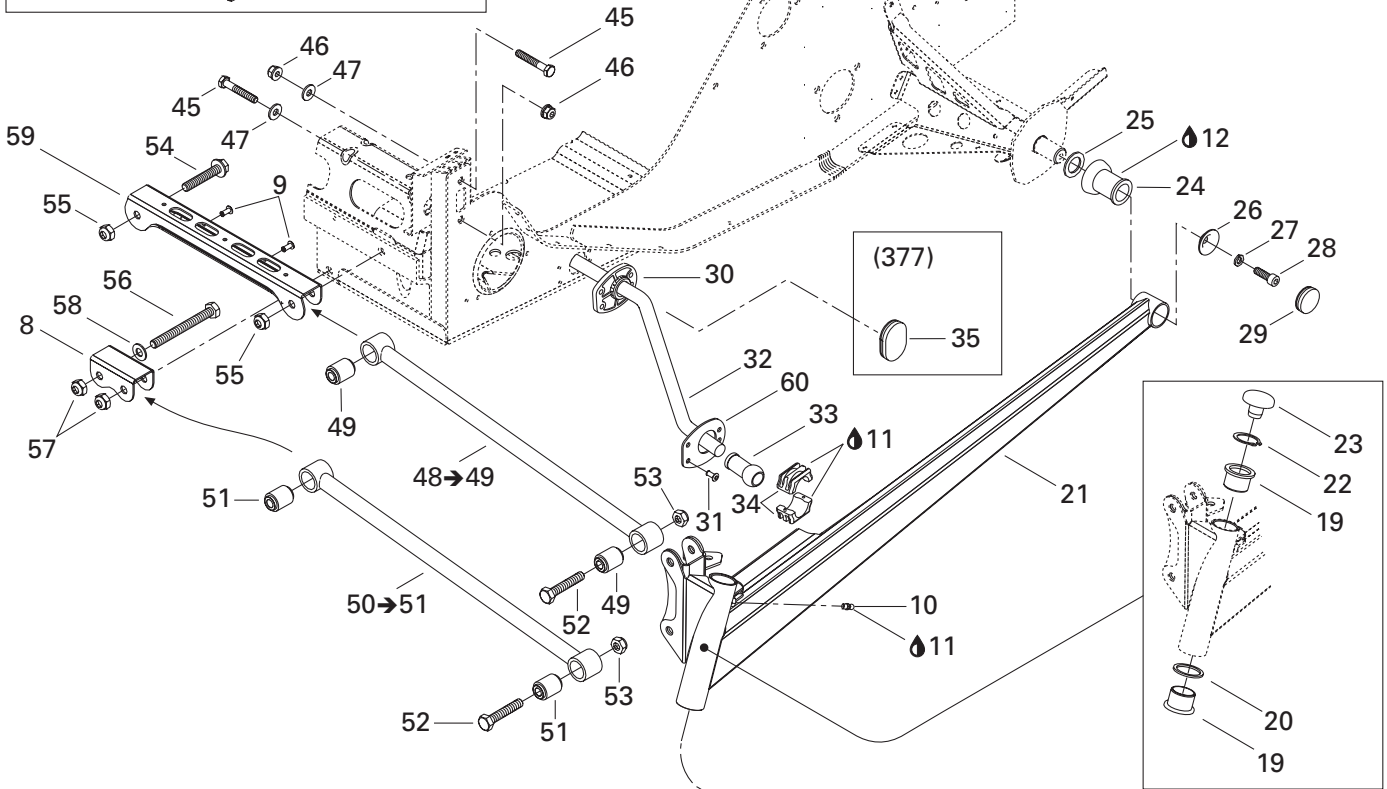
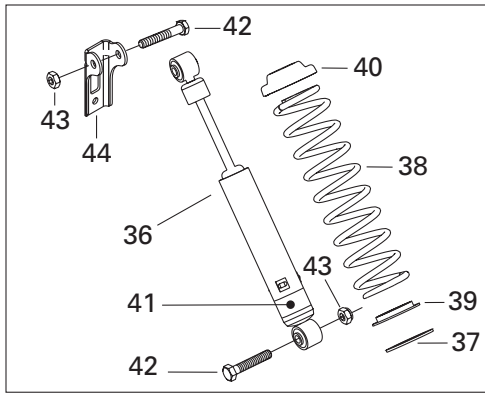

STEERING AND FRONT SUSPENSION/ DIRECTION ET SUSPENSION AVANT

FRONT SUSPENSION AND SKI/
SUSPENSION AVANT ET SKI

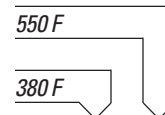

40	503 140 600	Spring Stopper	Butée de ressort	2	2
41	— XXX —	EDP Label	Étiquette EDP	2	2
42	207 005 544	Hex. Screw M10 x 55	Vis hex. M10 x 55	4	4
43	233 601 416	Elastic Locking Nut M10	Écrou autofreiné élastique M10	4	4
44	518 317 518	R.H. Shock Bracket	Attache d'amortisseur DR	1	1
	518 317 519	L.H. Shock Bracket	Attache d'amortisseur GA	1	1
45	207 085 044	Hex. Screw M8 x 50	Vis hex. M8 x 50	4	4
46	233 281 414	Elastic Flanged Nut M8	Écrou élastique à épaulement M8	4	4
47	506 151 245	Washer	Rondelle	4	4
48→49	505 070 580	Upper Arm Ass'y	Barreau supérieur ass.	2	2
49	505 070 025	Bushing	Coussinet	4	4
50→51	505 070 402	Lower Arm Ass'y	Barreau inférieur ass.	2	2
51	505 070 025	Bushing	Coussinet	4	4
52	207 005 544	Hex. Screw M10 x 55	Vis hex. M10 x 55	4	4
53	233 601 416	Elastic Locking Nut M10	Écrou autofreiné élastique M10	4	4
54	207 605 544	Hex. Flanged Screw M10 x 55	Vis hex. à épaulement M10 x 55	2	2
55	233 601 416	Elastic Locking Nut M10	Écrou autofreiné élastique M10	2	2
56	207 009 544	Hex. Screw M10 x 95	Vis hex. M10 x 95	2	2
57	233 601 416	Elastic Locking Nut M10	Écrou autofreiné élastique M10	2	2
58	234 001 410	Flat Washer 10 mm	Rondelle plate 10 mm	2	2
59	505 070 010	Upper Arm Bracket	Attache de barreau supérieur	1	1
60	505 070 542	Plate	Plaque	—	2
61	234 082 410	Flat Washer	Rondelle plate	2	2

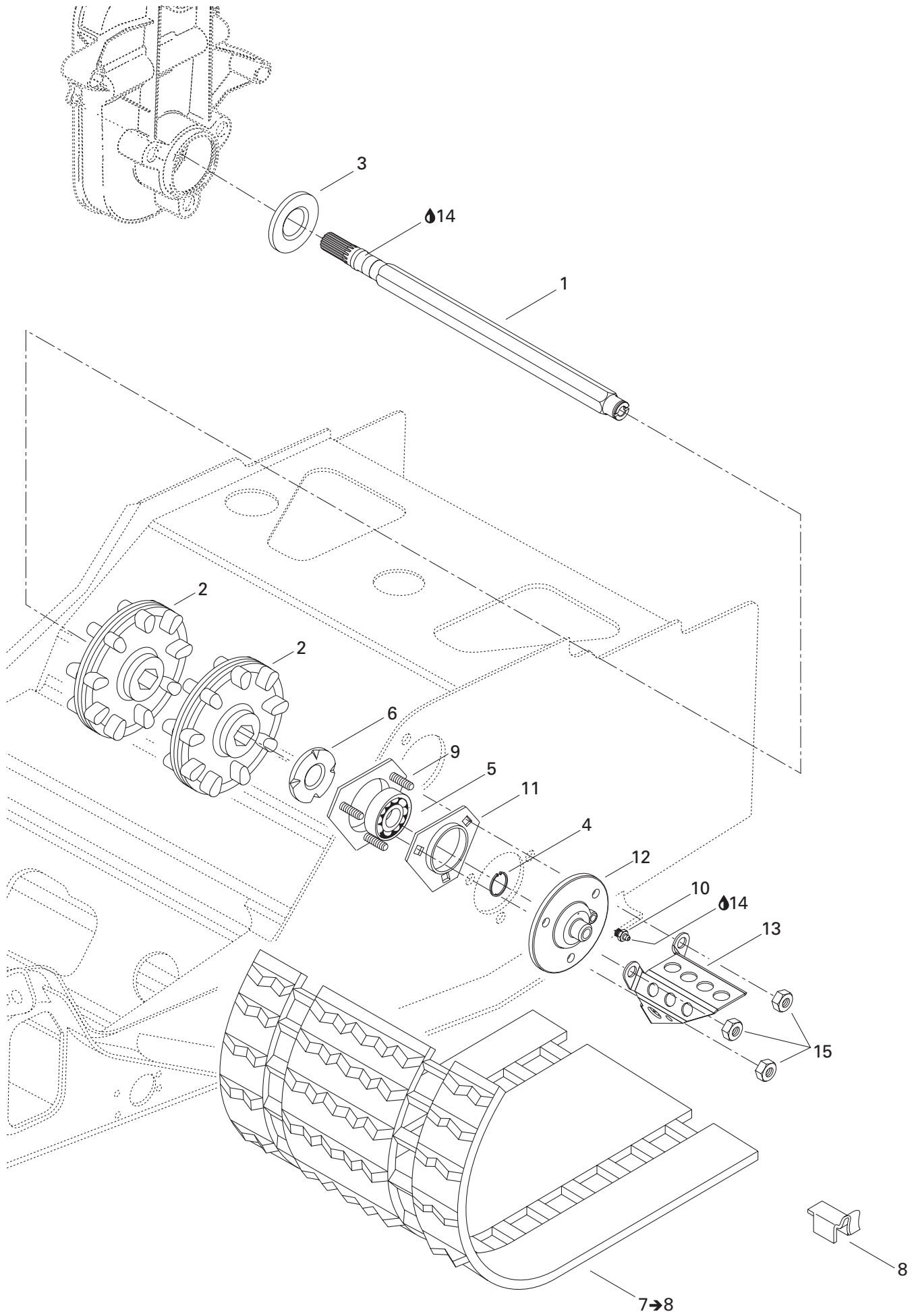

REAR SUSPENSION/ SUSPENSION ARRIÈRE

DRIVE AXLE AND TRACK/
ESSIEU MOTEUR ET CHENILLE

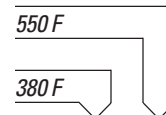

1	501 027 400	Drive Axle	Arbre d'entraînement	1	1
2	504 151 781	Sprocket (9 Tooth)	Barbotin (9 dents)	2	2
3	504 151 918	Oil Seal	Joint d'étanchéité	1	1
4	371 910 200	Circlip	Circlip	1	1
5	504 152 009	Ball Bearing	Roulement à billes	1	1
6	501 017 400	Ball Bearing Protector	Protecteur de roulement à billes	1	1
7→8	570 210 600	Track (15" x 136" x 0.725")	Chenille (15" x 136" x 0.725")	1	–
8	500 003 400	Guide Cleat	Agrafe guide	32	–
7→8	504 151 935	Track (15" x 136" x 0.880")	Chenille (15" x 136" x 0.880")	–	1
8	500 003 400	Guide Cleat	Agrafe guide	–	36
7→8	504 152 101	Track (15" x 136" x 0.880") (Europe)	Chenille (15" x 136" x 0.880") (Europe)	1	–
8	500 003 400	Guide Cleat	Agrafe guide	36	–
7→8	504 152 061	Track (15" x 136" x 1.000") (Europe)	Chenille (15" x 136" x 1.000") (Europe)	–	1
8	500 003 400	Guide Cleat	Agrafe guide	–	36
9	504 151 860	Ball Bearing Housing	Logement de roulement à billes	1	1
10	408 200 700	Grease Fitting	Graisser	1	1
11	501 025 000	Flange	Flasque	1	1
12	504 151 836	Flange (Speedo Drive Insert)	Flasque (prise ind. vitesse)	1	1
13	517 290 100	Cable Protector	Protecteur de câble	1	1
14	413 711 500	Synthétique Grease	Graisse synthétique	@	@
15	232 581 414	Elastic Stop Nut M8	Écrou d'arrêt élastique M8	3	3

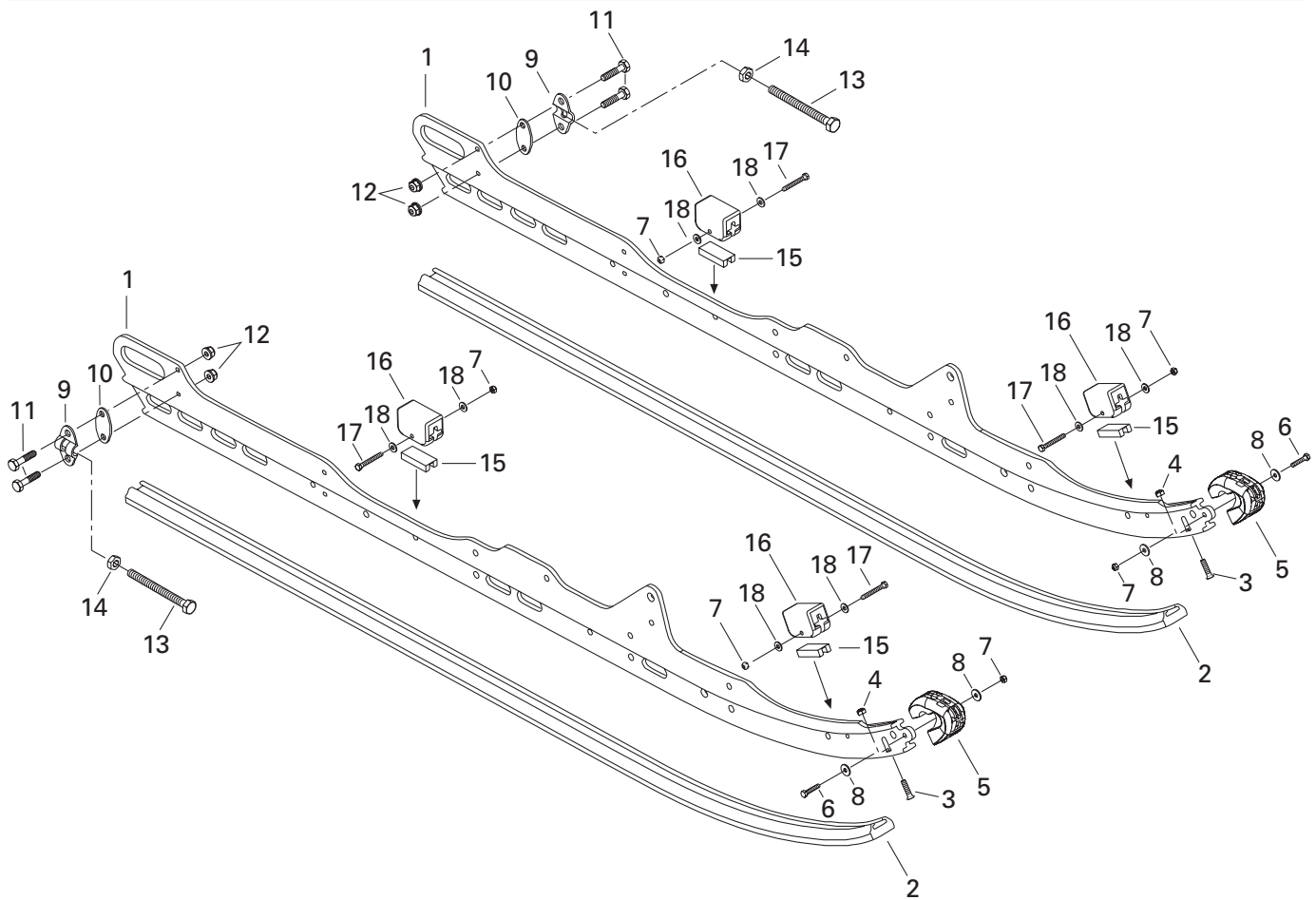
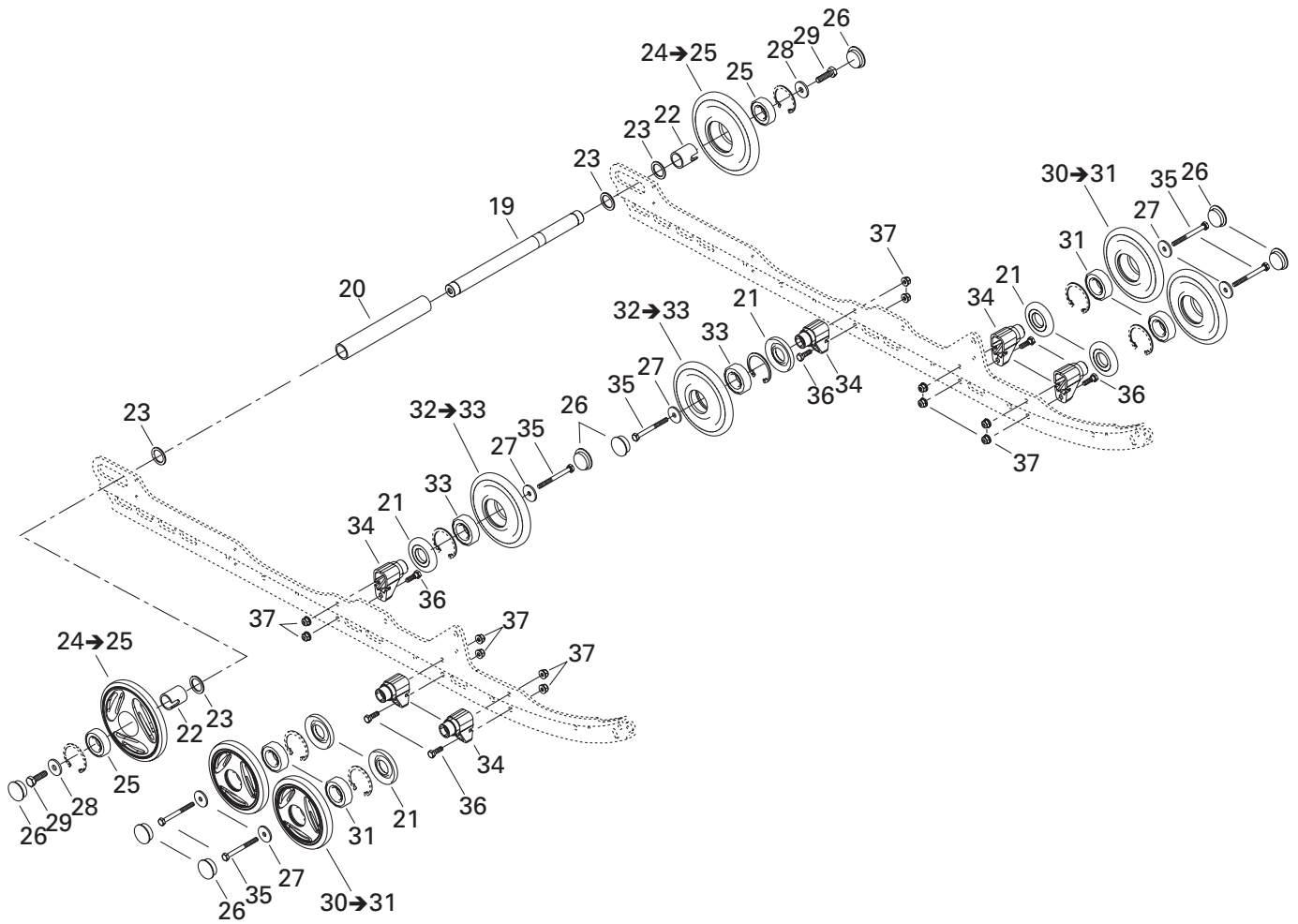

REAR SUSPENSION/ SUSPENSION ARRIÈRE

REAR SUSPENSION/
SUSPENSION ARRIÈRE

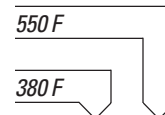

1	503 189 582	Runner (136")	Rail (136")	2	2
2	503 189 639	Runner Shoe (136")	Glissière (136")	2	2
3	208 562 560	Screw M6 x 25	Vis M6 x 25	2	2
4	232 561 414	Elastic Stop Nut M6	Écrou d'arrêt élastique M6	2	2
5	572 075 400	Runner Protector	Protecteur de rail	2	2
6	207 152 544	Hex. Screw M5 x 25	Vis hex. M5 x 25	2	2
7	232 551 414	Elastic Stop Nut M5	Écrou d'arrêt élastique M5	6	6
8	391 301 600	Washer	Rondelle	4	4
9	503 155 300	Tensioner	Tendeur	2	2
10	503 189 160	Tensioner Spacer	Espaceur du tendeur	2	2
11	207 063 044	Hex. Screw M6 x 30	Vis hex. M6 x 30	4	4
12	233 261 414	Elastic Flanged Nut M6	Écrou élastique à épaulement M6	4	4
13	230 100 044	Hex. Screw M10 x 100	Vis hex. M10 x 100	2	2
14	233 601 416	Elastic Locking Nut M10	Écrou autofreiné élastique M10	2	2
15	572 084 800	Stopper Reinforcement	Renfort de butée	4	4
16	570 063 000	Rubber Stopper	Butée de caoutchouc	4	4
17	207 054 044	Hex. Screw M5 x 40	Vis hex. M5 x 40	4	4
18	391 301 700	Washer	Rondelle	8	8
19	503 162 400	Rear Axle	Essieu arrière	1	1
20	503 188 941	Spacer (Long)	Entretoise supérieure	1	1
21	572 089 000	Labyrinth Seal	Joint labyrinthe	6	6
22	503 189 809	Outer Spacer	Entretoise extérieure	2	2
23	503 180 400	Washer	Rondelle	4	4
24→25	503 189 578	Wheel 165	Roue 165	2	2
25	405 404 500	Ball Bearing 6205	Roulement à billes 6205	2	2
26	570 063 600	Wheel Cap	Capuchon de roue	8	8
27	503 183 100	Washer	Rondelle	6	6
28	503 183 300	Washer	Rondelle	2	2
29	250 000 019	Hex. Screw with Nylon	Vis hex. avec nylon	2	2
30→31	503 190 211	Wheel 139	Roue 139	4	4
31	405 404 500	Ball Bearing 6205	Roulement à billes 6205	4	4
32→33	503 188 998	Wheel 139	Roue 139	2	2
33	405 404 500	Ball Bearing 6205	Roulement à billes 6205	2	2
34	503 189 679	Support	Support	6	6
35	207 088 044	Hex. Screw M8 x 80	Vis hex. M8 x 80	6	6
36	207 182 544	Hex. Screw M8 x 25	Vis hex. M8 x 25	6	6
37	233 281 414	Elastic Flanged Nut M8	Écrou élastique à épaulement M8	12	12

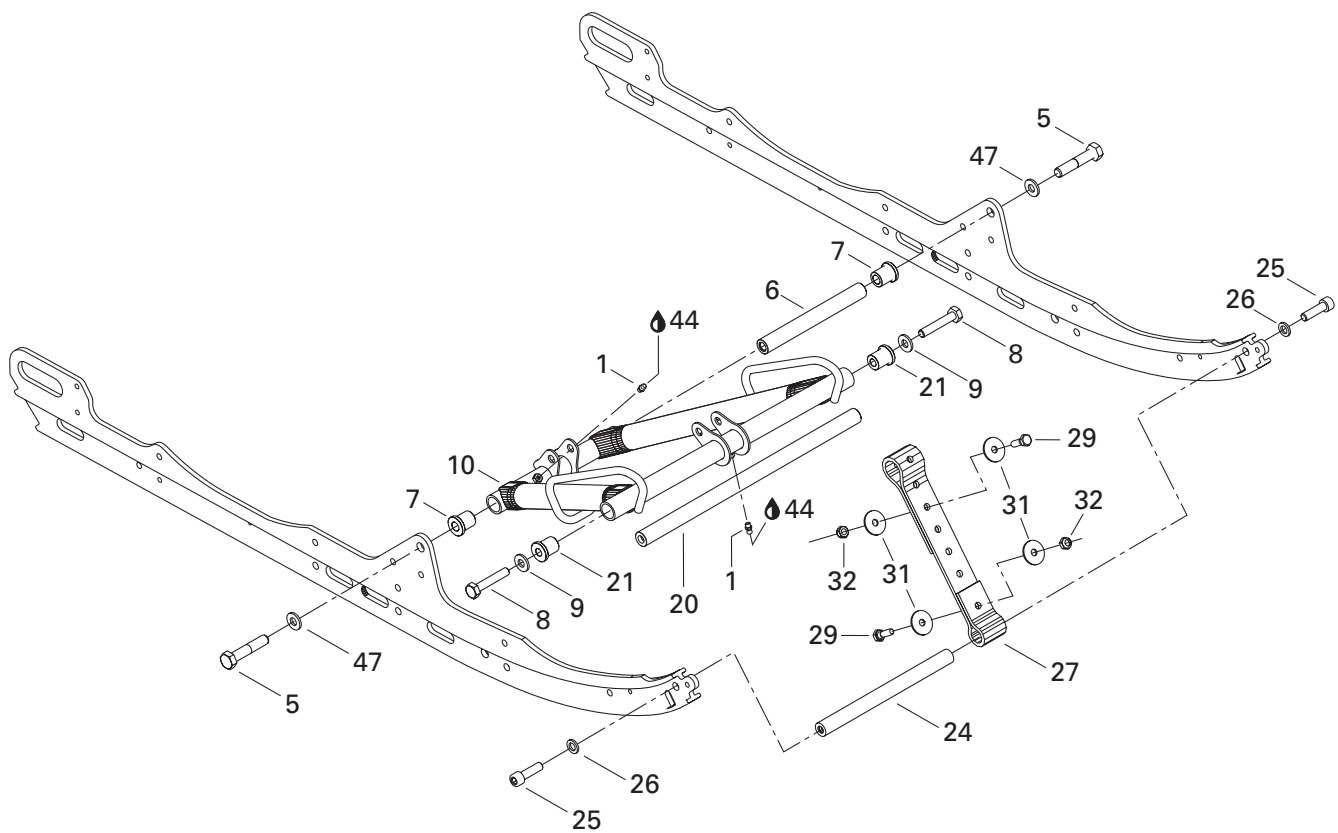
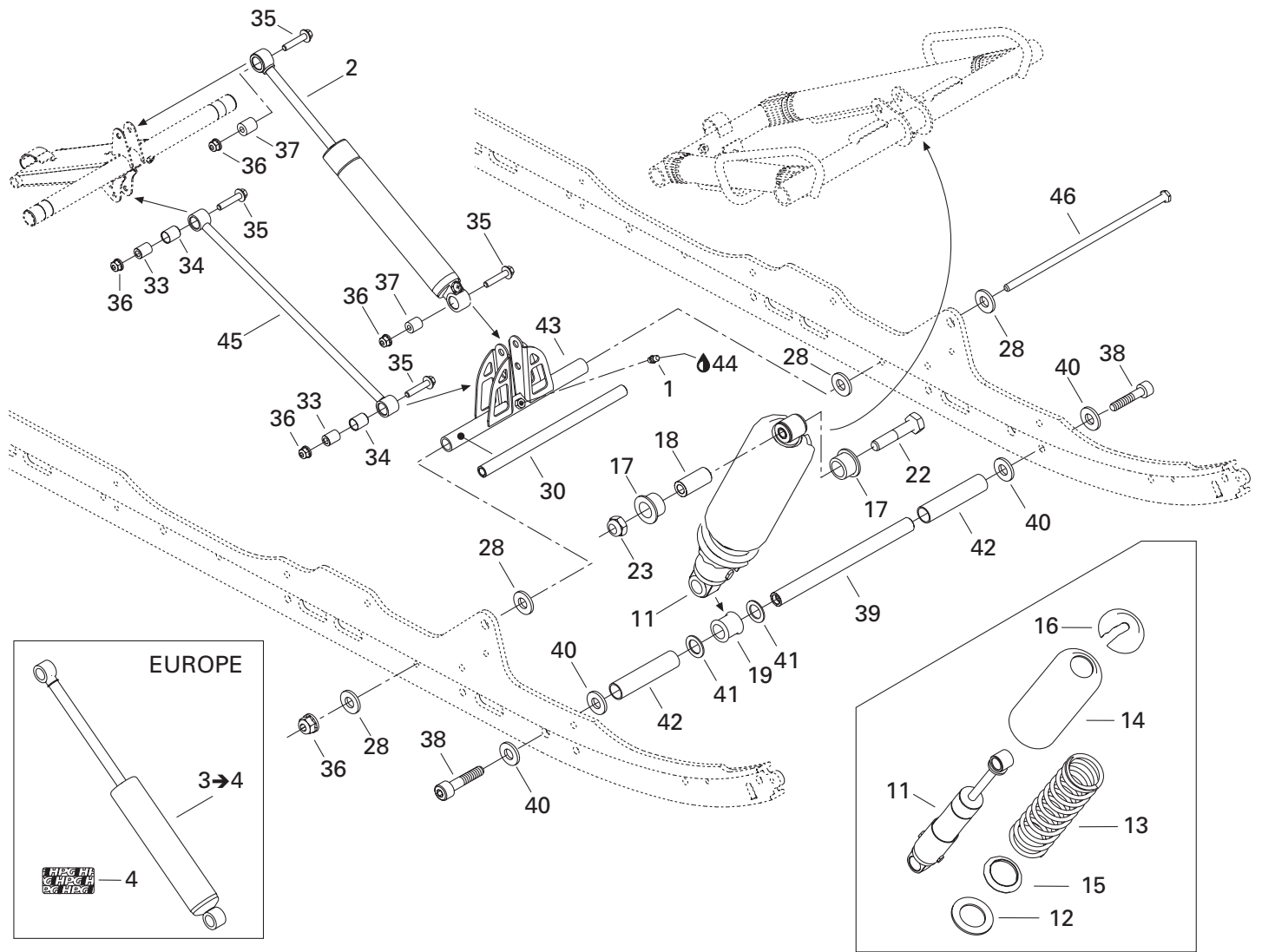

REAR SUSPENSION/ SUSPENSION ARRIÈRE

FRONT ARM/
BRAS AVANT

550 F

380 F

1	408 200 700	Grease Fitting	Raccord de graissage.....	3	3
2	503 189 749	Rear Shock	Amortisseur arrière	1	1
3→4	503 189 754	Rear Shock Ass'y (Europe).....	Amortisseur arrière ass. (Europe).....	1	1
4	516 000 182	HPG Decal (Europe)	Décalque HPG (Europe).....	1	1
5	207 226 044	Hex. Screw M12 x 60 (Scotch Grip)	Vis hex. M12 x 60 (Scotch Grip)	2	2
6	503 189 313	Shaft	Arbre	1	1
7	503 189 323	Cushion	Coussinet.....	2	2
8	207 205 544	Hex. Screw M10 x 55 (Scotch Grip)	Vis hex. M10 x 55 (Scotch Grip)	2	2
9	732 900 049	Washer	Rondelle	2	2
10	503 189 782	Front Arm	Bras avant	1	1
11	503 189 690	Center Shock	Amortisseur central	1	1
12	505 070 401	Washer	Rondelle	1	1
13	503 189 325	Spring	Ressort.....	1	1
	503 189 659	Spring (Europe)	Ressort (Europe).....	1	1
14	503 188 930	Protector	Protecteur	1	1
15	517 187 500	Spring Guide	Guide ressort	1	1
16	503 140 600	Spring Stopper	Butée de ressort	1	1
17	503 189 117	Cushion	Coussinet.....	2	2
18	503 189 282	Bushing	Douille	1	1
19	503 189 271	Cushion	Coussinet.....	1	1
20	503 188 938	Shaft	Arbre	1	1
21	503 189 324	Bushing	Coussinet.....	2	2
22	207 005 044	Hex. Screw M10 x 50	Vis hex. M10 x 50	1	1
23	233 601 416	Elastic Locking Nut M10	Écrou autofreiné élastique M10	1	1
24	503 189 562	Axle	Axe	1	1
25	205 503 544	Socket Head Screw M10 x 35 (Scotch Grip)	Vis creuse à 6 pans M10 x 35 (Scotch Grip) .	2	2
26	503 189 564	Washer	Rondelle	2	2
27	503 189 362	Stopper Strap	Courroie d'arrêt	2	2
28	503 189 157	Washer	Rondelle	4	4
29	207 182 544	Hex. Screw M8 x 25	Vis hex. M8 x 25	2	2
30	503 189 156	Axle Pivot	Axe de jumelle	1	1
31	224 081 301	Flat Washer	Rondelle plate.....	4	4
32	232 581 414	Elastic Stop Nut M8	Écrou d'arrêt élastique M8	2	2
33	503 189 133	Rod Axle	Axe de tige	2	2
34	503 189 625	Cushion	Coussinet.....	2	2
35	207 684 044	Hex. Flanged Screw M8 x 40	Vis hex. à épaulement M8 x 40	4	4
36	250 100 025	Elastic Flanged Nut M8	Écrou élastique à épaulement M8	5	5
37	414 936 000	Cushion	Coussinet.....	2	2
38	205 523 544	Socket Head Screw M12 x 35 (Scotch Grip)	Vis creuse à 6 pans M12 x 35 (Scotch Grip) .	2	2
39	503 189 272	Center Shock Shaft	Arbre d'amortisseur central	1	1

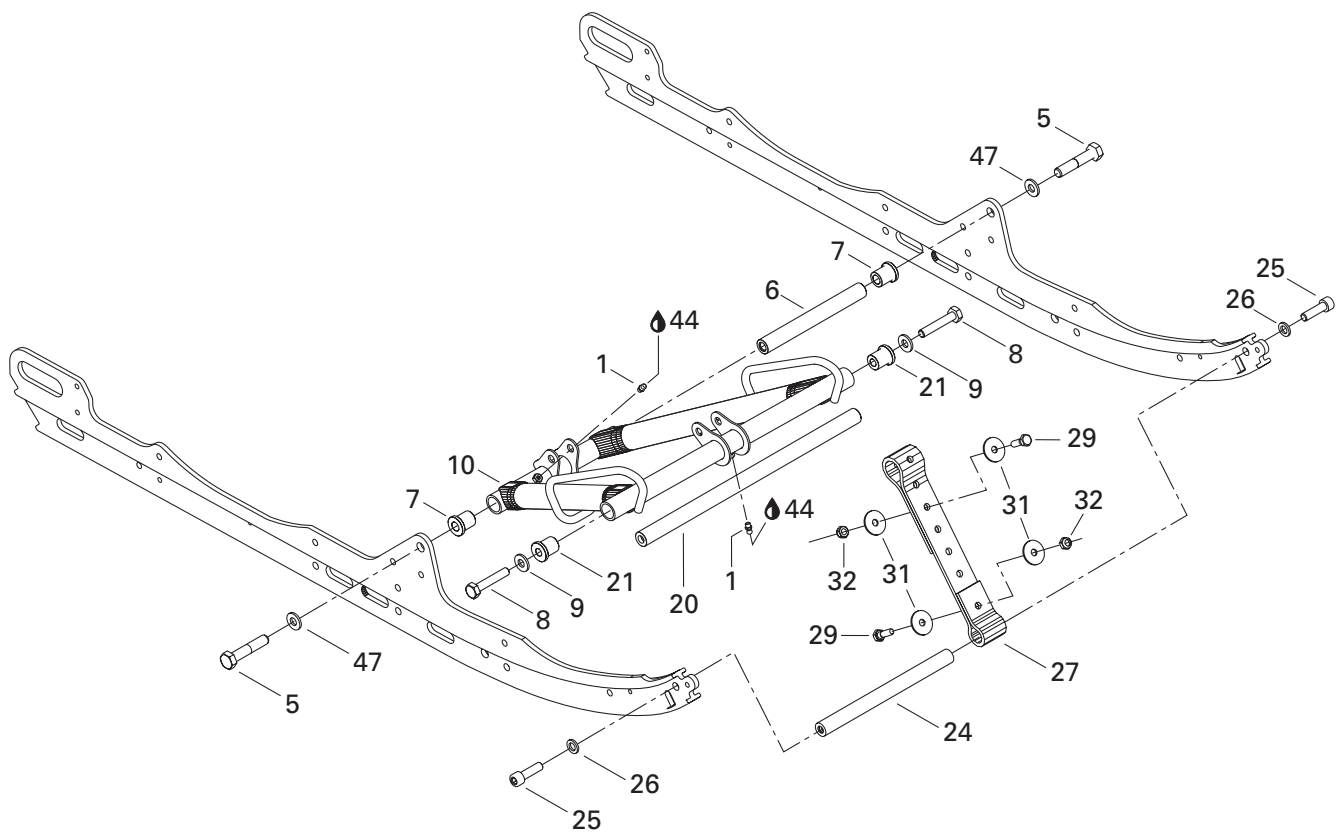
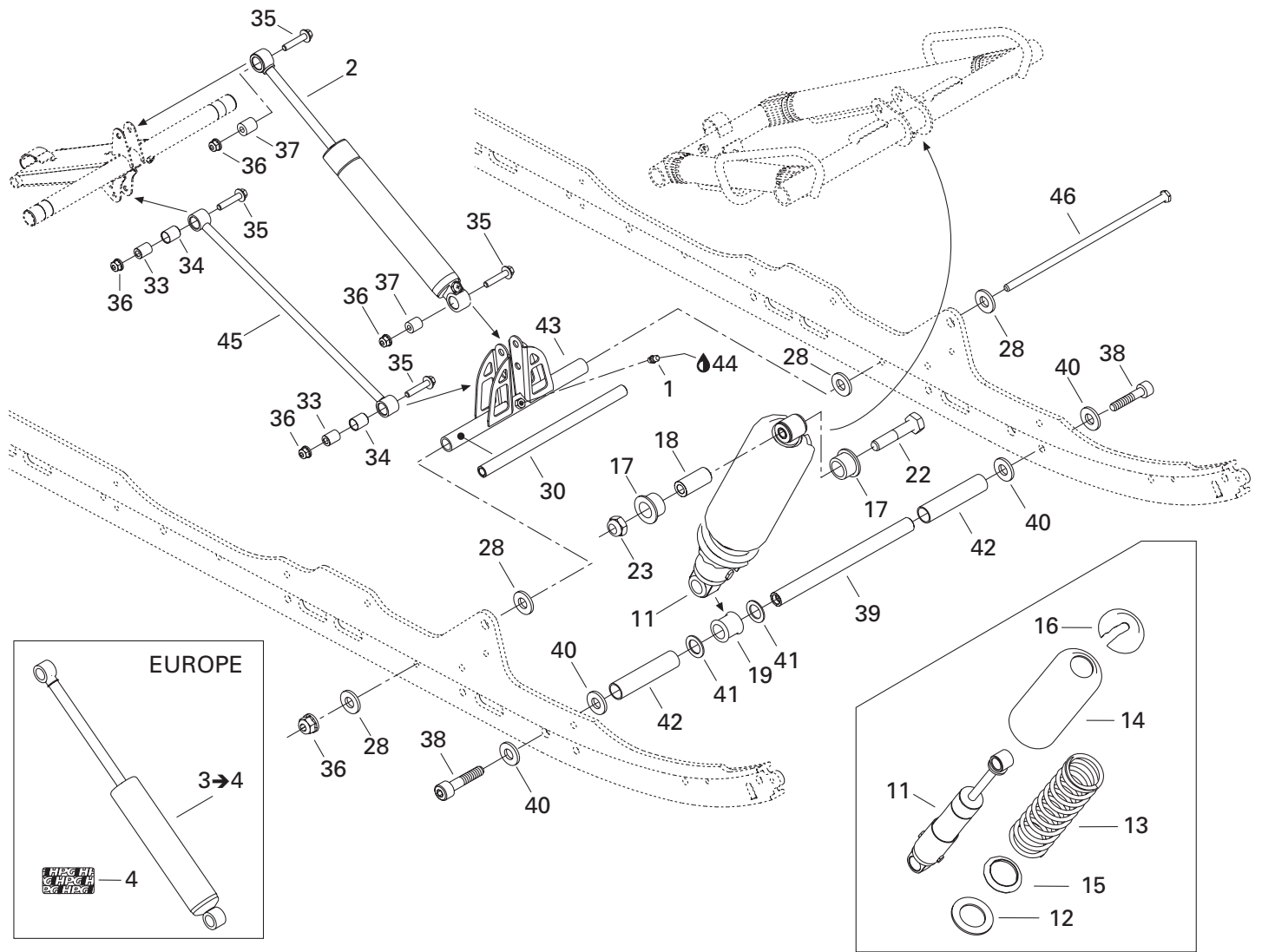

**REAR SUSPENSION/
SUSPENSION ARRIÈRE**

FRONT ARM/
BRAS AVANT

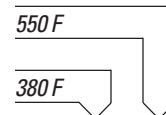

40	503 189 276	Washer	Rondelle	4	4
41	503 189 273	Washer	Rondelle	2	2
42	503 189 274	Spacer	Entretoise	2	2
43	503 189 545	Pivot Arm.....	Jumelle	1	1
44	413 711 500	Synthetic Grease	Graisse synthétique	@	@
45	503 189 547	Throttle Rod.....	Tige d'accélération	1	1
46	732 601 198	Long Bolt M8	Boulon long M8	1	1
47	503 189 276	Washer	Rondelle	2	2

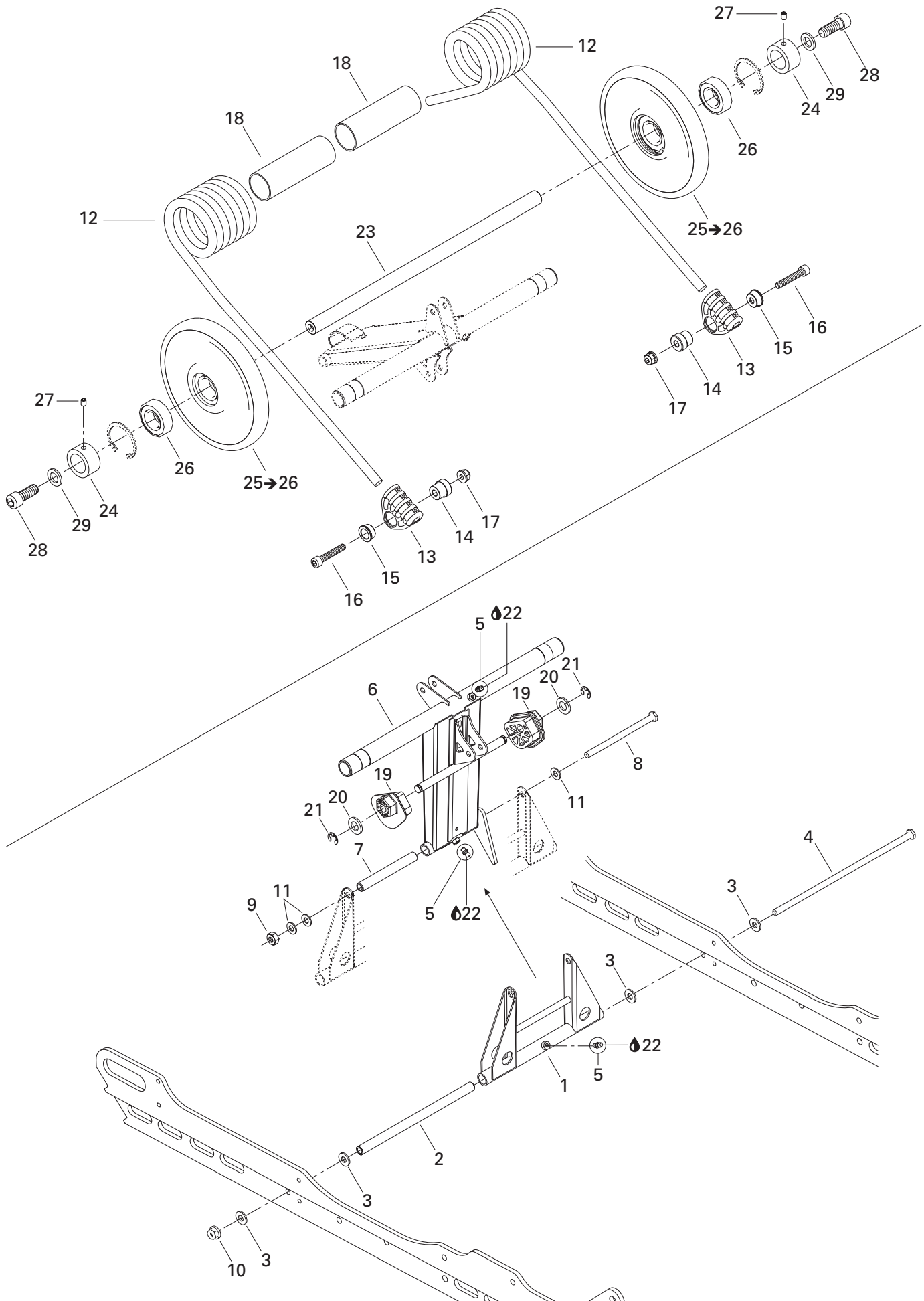

REAR SUSPENSION/ SUSPENSION ARRIÈRE

REAR ARM/
BRAS ARRIÈRE



1	503 189 793	Pivot Arm.....	Jumelle	1	1
2	503 189 156	Lower Axle (Pivot Arm).....	Axe inférieur (jumelle).....	1	1
3	503 189 157	Washer	Rondelle	4	4
4	732 601 198	Bolt M8 (Long).....	Boulon M8 (long)	1	1
5	408 200 700	Grease Fitting	Raccord de graissage.....	3	3
N 6	503 190 275	Rear Arm.....	Bras arrière.....	1	1
7	503 144 300	Upper Axle (Pivot Arm)	Axe supérieur (jumelle).....	1	1
8	732 601 197	Bolt M8 (Short).....	Boulon M8 (court)	1	1
9	232 581 414	Elastic Stop Nut M8	Écrou d'arrêt élastique M8	1	1
10	233 281 414	Elastic Flanged Nut M8	Écrou élastique à épaulement M8	1	1
11	234 081 410	Flat Washer 8 mm	Rondelle plate 8 mm	3	3
12	503 189 522	R.H. Spring	Ressort DR	1	1
	503 189 524	L.H. Spring	Ressort GA	1	1
13	503 189 657	Spring Support.....	Support de ressort	2	2
14	503 188 934	Spring Axle Guide	Axe de guide de ressort	2	2
15	503 188 929	Retainer Cushion	Coussinet de retenue	2	2
16	205 084 544	Socket Head Screw M8 x 45	Vis creuse à 6 pans M8 x 45.....	2	2
17	233 281 414	Elastic Flanged Nut M8	Écrou élastique à épaulement M8	2	2
18	572 086 000	Bushing	Douille	2	2
N 19	503 190 023	L.H. Cam Adjuster	Came de réglage GA.....	1	1
N	503 190 022	R.H. Cam Adjuster.....	Came de réglage DR.....	1	1
20	234 021 410	Flat Washer 12 mm	Rondelle plate 12 mm	2	2
21	293 370 013	E-Circlip.....	Circlip-E.....	2	2
22	413 711 500	Synthetic Grease	Graisse synthétique	@	@
23	503 189 711	Rear Cross Shaft.....	Axe transversal arrière	1	1
24	503 168 800	Retaining Ring	Bague d'appui.....	2	2
N 25→26	503 190 269	Wheel 165 Ass'y	Roue 165 ass.	2	2
26	405 404 500	Ball Bearing 6205	Roulement à billes 6205	2	2
27	206 260 844	Socket Set Screw M6 x 8.....	Vis de pression M6 x 8.....	2	2
28	205 523 544	Socket Head Screw M12 x 35 (Scotch Grip)	Vis creuse à 6 pans M12 x 35 (Scotch Grip) .	2	2
29	503 189 276	Washer	Rondelle	2	2

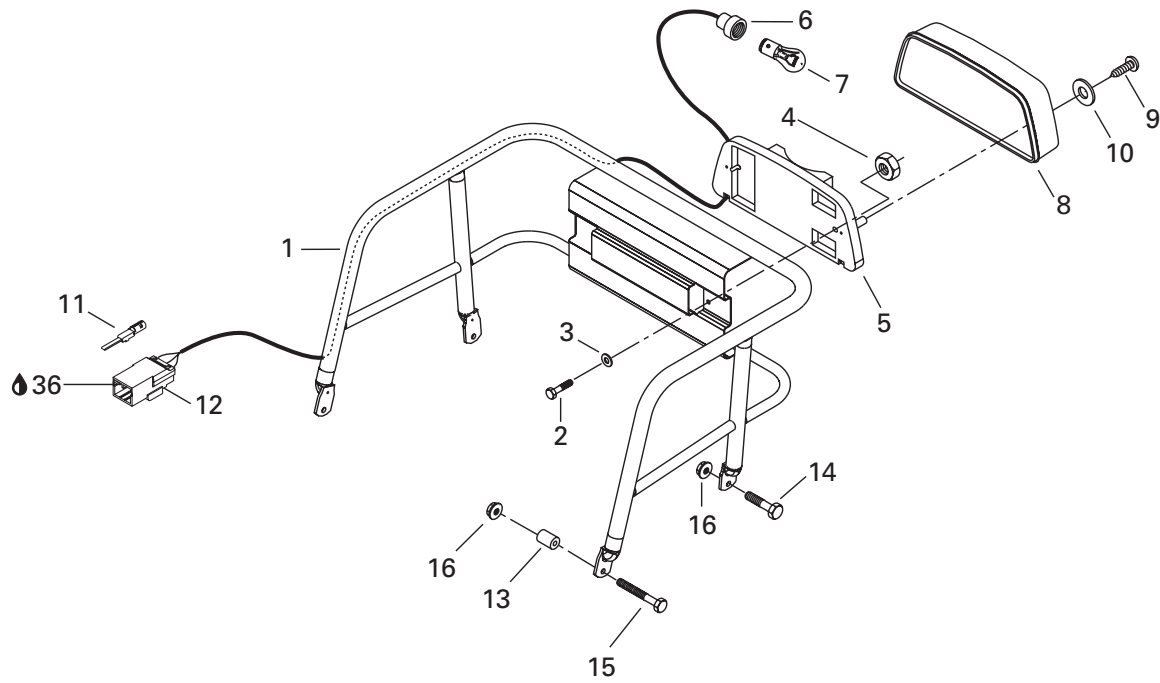

Europe Only/Seulement

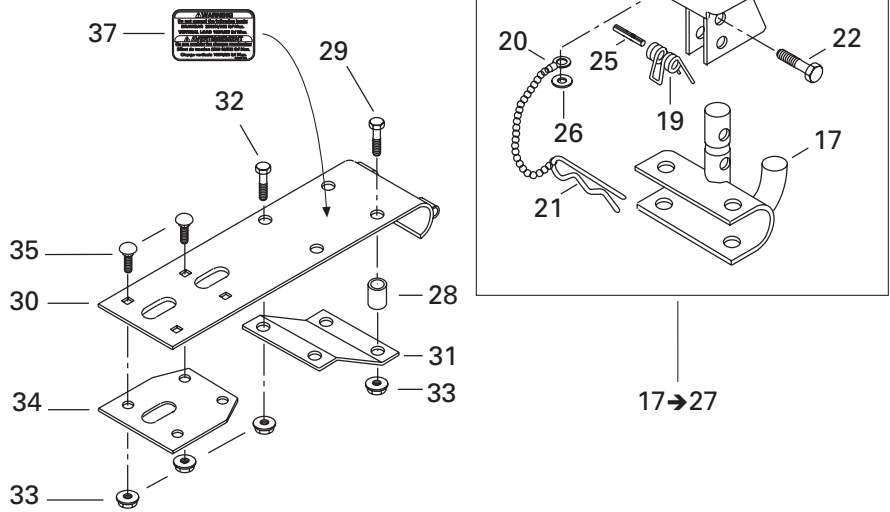

**FRAME AND BODY/
CHÂSSIS ET CARROSSERIE**

CARGO/
CARGO

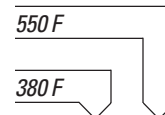

1	517 273 100	Rack	Porte-bagage	1	1
2	207 053 044	Hex. Screw M5 x 30	Vis hex. M5 x 30	2	2
3	517 297 900	Flat Washer	Rondelle plate	2	2
4	233 251 414	Elastic Flanged Nut M5	Écrou élastique à épaulement M5	2	2
5	515 175 397	Tail Lamp Housing	Boîtier du feu arrière	1	1
6	— XXX —	Socket	Raccord	1	1
7	410 504 100	Bulb	Ampoule	1	1
8	414 513 700	Lens	Lentille	1	1
9	209 632 540	Phillips Tapping Screw	Vis cruciforme autotaraudeuse	2	2
10	414 516 400	Washer	Rondelle	2	2
11	515 175 232	Male Terminal	Terminal mâle	3	3
12	515 175 494	Male Terminal Housing	Logement de terminal mâle (3 circuits) .	1	1
13	517 185 600	Spacer	Entretoise	2	2
14	207 162 044	Hex. Screw M6 x 20	Vis hex. M6 x 20	2	2
15	207 064 044	Hex. Screw M6 x 40	Vis hex. M6 x 40	2	2
16	233 261 414	Elastic Flanged Nut M6	Écrou élastique à épaulement M6	4	4
17→27	861 778 700	Hitch Ass'y	Attelage ass.	1	1
17	517 199 300	Hitch	Attelage	1	1
18	517 152 700	Hitch Protector	Protecteur d'attelage	1	1
19	517 152 800	Spring	Ressort	1	1
20	— XXX —	Chain	Chaine	1	1
21	114 045 200	Hair Pin	Goupille de sureté	1	1
22	207 063 044	Hex. Screw M6 x 30	Vis hex. M6 x 30	1	1
23	232 561 414	Elastic Stop Nut M6	Écrou d'arrêt élastique M6	1	1
24	390 409 400	Pop Rivet 5/32"	Pop rivet 5/32"	1	1
25	732 804 000	Spring Pin	Goupille ressort	1	1
26	— XXX —	Flat Washer	Rondelle plate	1	1
27	516 001 243	Instruction Label	Étiquette d'instruction	1	1
28	517 191 700	Spacer	Entretoise	2	2
29	207 065 044	Hex. Screw M6 x 50	Vis hex. M6 x 50	2	2
30	511 000 019	Support	Support	1	1
31	511 000 022	Reinforcement	Renfort	1	1
32	207 161 844	Hex. Screw M6 x 18	Vis hex. M6 x 18	2	2
33	233 261 414	Elastic Flanged Nut M6	Écrou élastique à épaulement M6	8	8
34	517 256 100	Inner Plate	Plaque intérieure	1	1
35	207 762 044	Carriage Bolt M6 x 20	Boulon de carrosserie M6 x 20	4	4
36	293 550 004	Dielectric Grease, 150 g	Graisse diélectrique, 150 g	@	@
37	516 001 709	Security Label (Hitch)	Étiquette de sécurité (attelage)	1	1

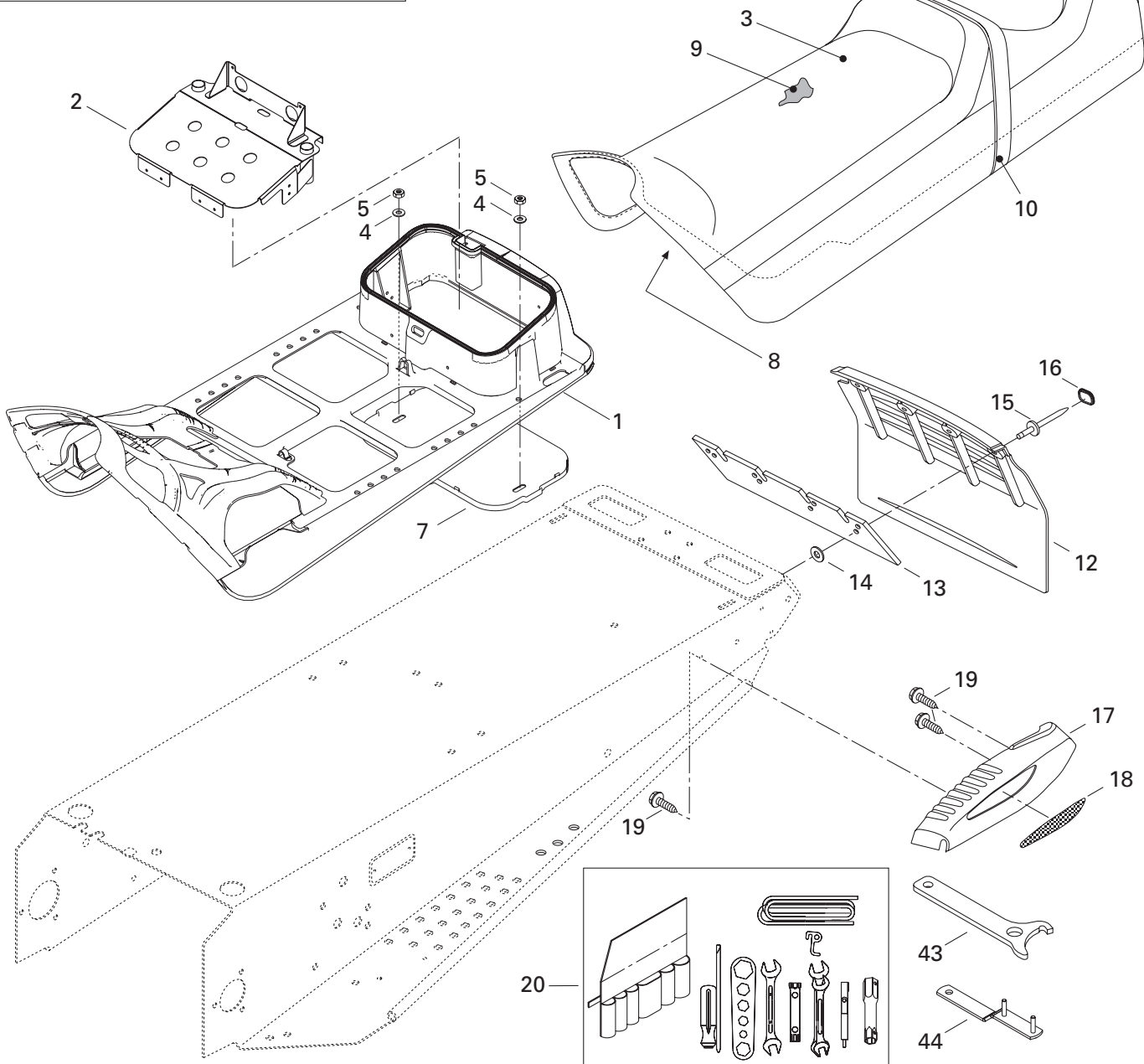
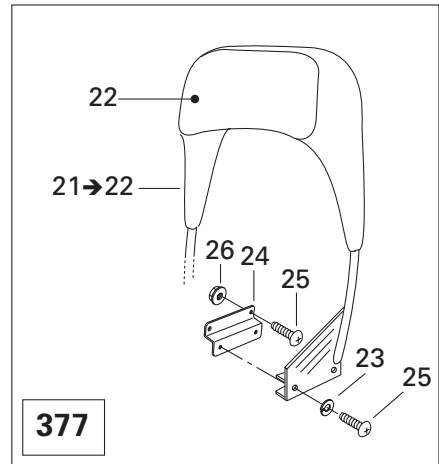
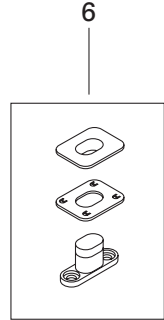
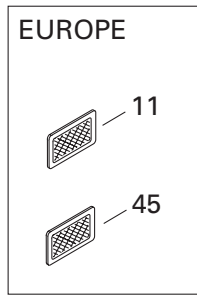
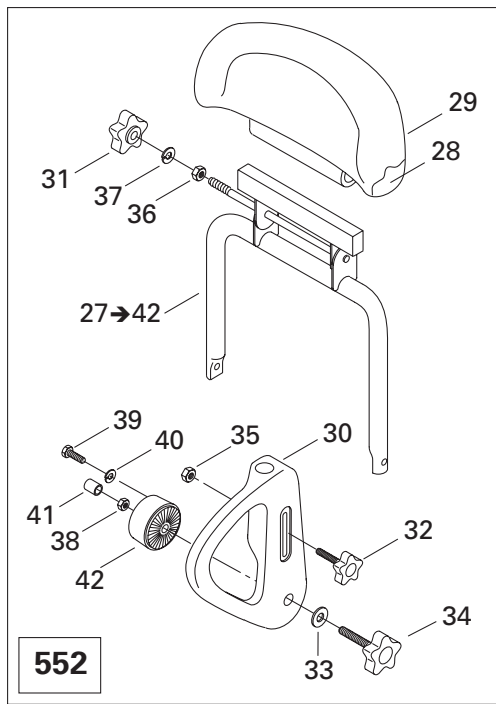

**FRAME AND BODY/
CHÂSSIS ET CARROSSERIE**

SEAT AND ACCESSORIES/
SIÈGE ET ACCESSOIRES



1	510 003 980	Sub-Seat.....	Sous siège.....	1	1
2	510 003 976	Seat Painted Support.....	Support de siège peint.....	1	1
N 3	510 004 070	Seat Cover.....	Housse de siège.....	1	1
4	234 082 410	Flat Washer.....	Rondelle Plate.....	2	2
5	232 581 414	Elastic Nut M8.....	Écrou élastique M8.....	2	2
6	414 728 000	Buckle-Seat.....	Boucle de siège.....	@	@
7	572 107 601	Under Chest.....	Sous-coffre.....	1	1
8	510 003 944	Seat Foam (Bottom).....	Mousse de siège (dessous).....	1	1
9	510 003 981	Seat Foam (Top).....	Mousse de siège (dessus).....	1	1
10	510 004 038	Seat Belt.....	Courroie de siège.....	1	1
11	520 000 271	Amber Reflector (Europe).....	Réflecteur ambré (Europe).....	2	2
12	520 000 229	Snow Guard.....	Garde-neige.....	1	1
	520 000 228	Snow Guard (Europe).....	Garde-neige (Europe).....	1	1
13	572 108 200	Reinforcement.....	Renfort.....	1	1
14	517 225 900	Washer.....	Rondelle.....	4	4
N 15	293 150 087	Pop Rivet.....	Pop Rivet.....	4	4
16	415 073 300	Cap.....	Capuchon.....	4	4
17	861 780 300	R.H. Moulding.....	Enjoliveur DR.....	1	1
	861 780 400	L.H. Moulding.....	Enjoliveur GA.....	1	1
18	516 000 237	R.H. Reflector.....	Réflecteur DR.....	1	1
	516 000 241	R.H. Reflector (Europe).....	Réflecteur DR (Europe).....	1	1
	516 000 238	L.H. Reflector.....	Réflecteur GA.....	1	1
	516 000 242	L.H. Reflector (Europe).....	Réflecteur GA (Europe).....	1	1
19	243 141 640	Hex. Flanged Screw.....	Vis hexagonale à épaulement.....	6	6
N 20	529 035 881	Tool Kit.....	Trousse d'outils.....	1	1
N 21→22	510 004 068	Seat Backrest Ass'y.....	Dossier de siège ass.	1	—
N 22	510 004 071	Backrest Cover.....	Housse de dossier.....	1	—
23	234 181 601	Lock Washer 8 mm.....	Rondelle-frein 8 mm.....	4	—
24	510 003 609	Z-Plate.....	Plaque en Z.....	2	—
25	236 282 084	Screw M8 x 20.....	Vis M8 x 20.....	8	—
26	233 281 414	Elastic Flanged Nut M8.....	Écrou élastique à épaulement M8.....	4	—
N 27→42	510 004 072	Seat Backrest Ass'y.....	Dossier de siège ass.	—	1
28	— XXX —	Foam.....	Mousse.....	—	1
N 29	510 004 073	Cover.....	Housse.....	—	1
30	510 003 542	R.H. Arm.....	Bras DR.....	—	1
	510 003 607	L.H. Arm.....	Bras GA.....	—	1
31	510 003 532	Female Handle.....	Poignée femelle.....	—	1
32	510 003 533	Male Handle M8 x 35.....	Poignée mâle M8 x 35.....	—	2
33	732 900 050	Washer.....	Rondelle.....	—	2
34	510 003 534	Male Handle M12 x 50.....	Poignée mâle M12 x 50.....	—	2

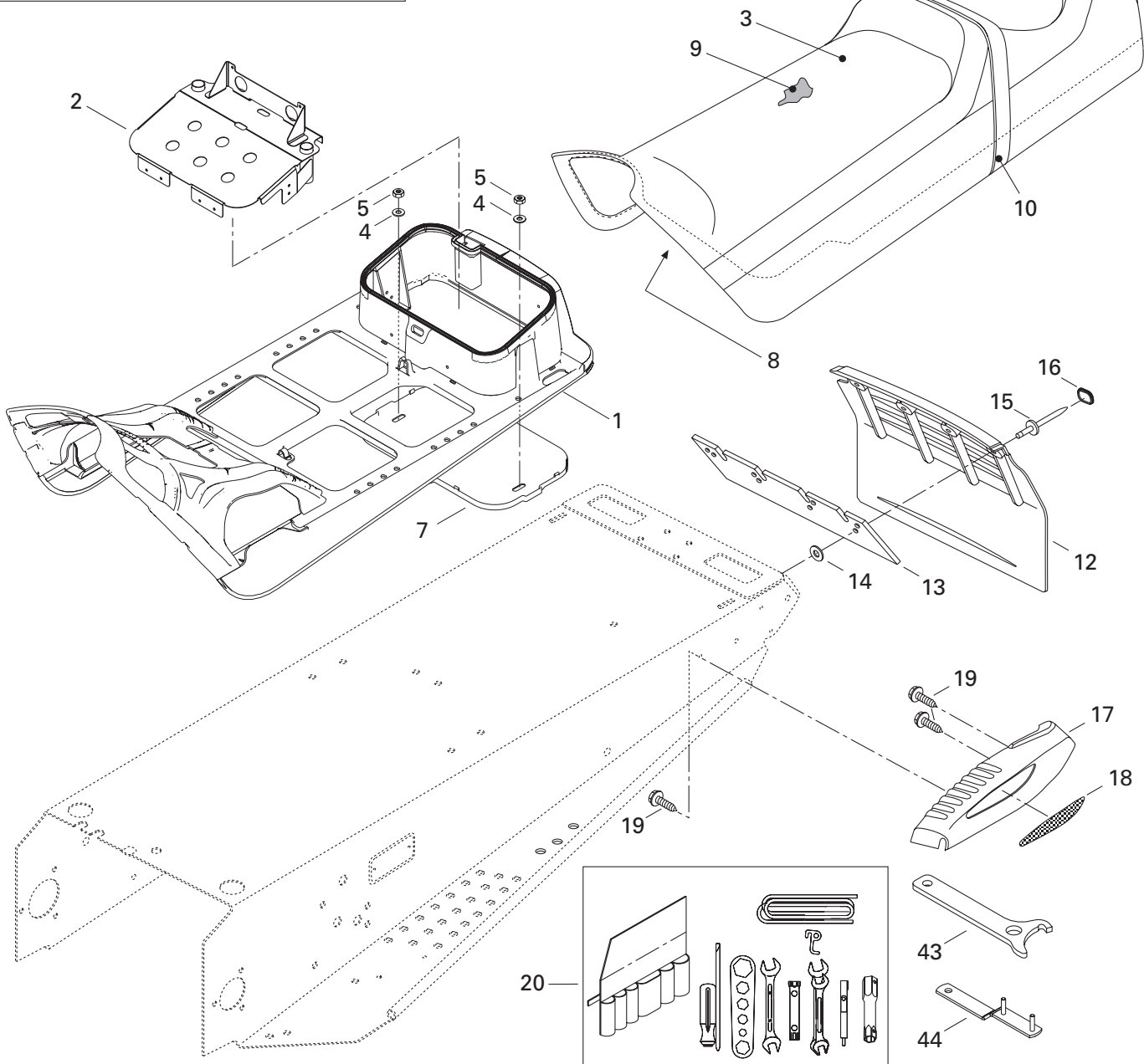
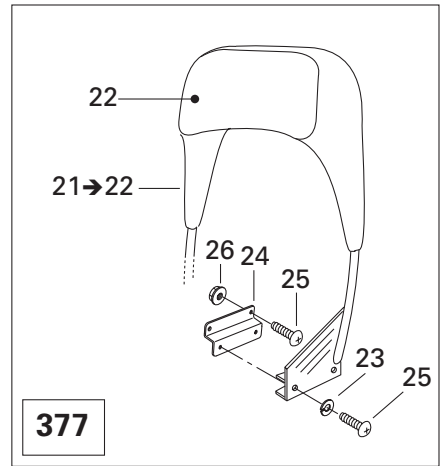
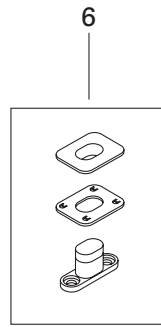
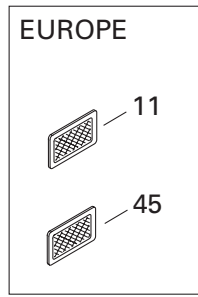
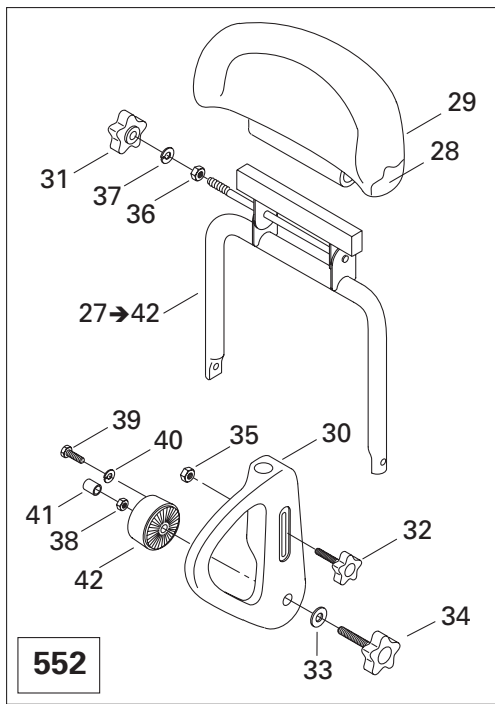

**FRAME AND BODY/
CHÂSSIS ET CARROSSERIE**

SEAT AND ACCESSORIES/
SIÈGE ET ACCESSOIRES

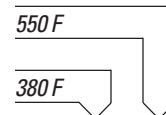

35	510 003 576	Hex. Nut M8	Écrou hex. M8	–	2
36	510 003 578	Hex. Nut M8	Écrou hex. M8	–	1
37	510 003 584	Lock Washer 8 mm	Rondelle-frein 8 mm	–	1
38	— XXX —	Lock Spring Nut M12	Écrou hex. autofreiné M12	–	2
39	207 182 544	Hex. Screw M8 x 25	Vis hex. M8 x 25	–	8
40	243 181 601	Lock Washer 8 mm	Rondelle-frein 8 mm	–	8
41	510 003 628	Hose	Boyau	–	@
42	510 003 543	Pivot	Pivot	–	2
43	529 032 900	Wrench-Adjuster	Clé de réglage	1	1
44	520 000 126	Wrench-Adjuster	Clé de réglage	1	1
45	415 037 900	White Reflector (Europe)	Réflecteur blanc (Europe)	2	2

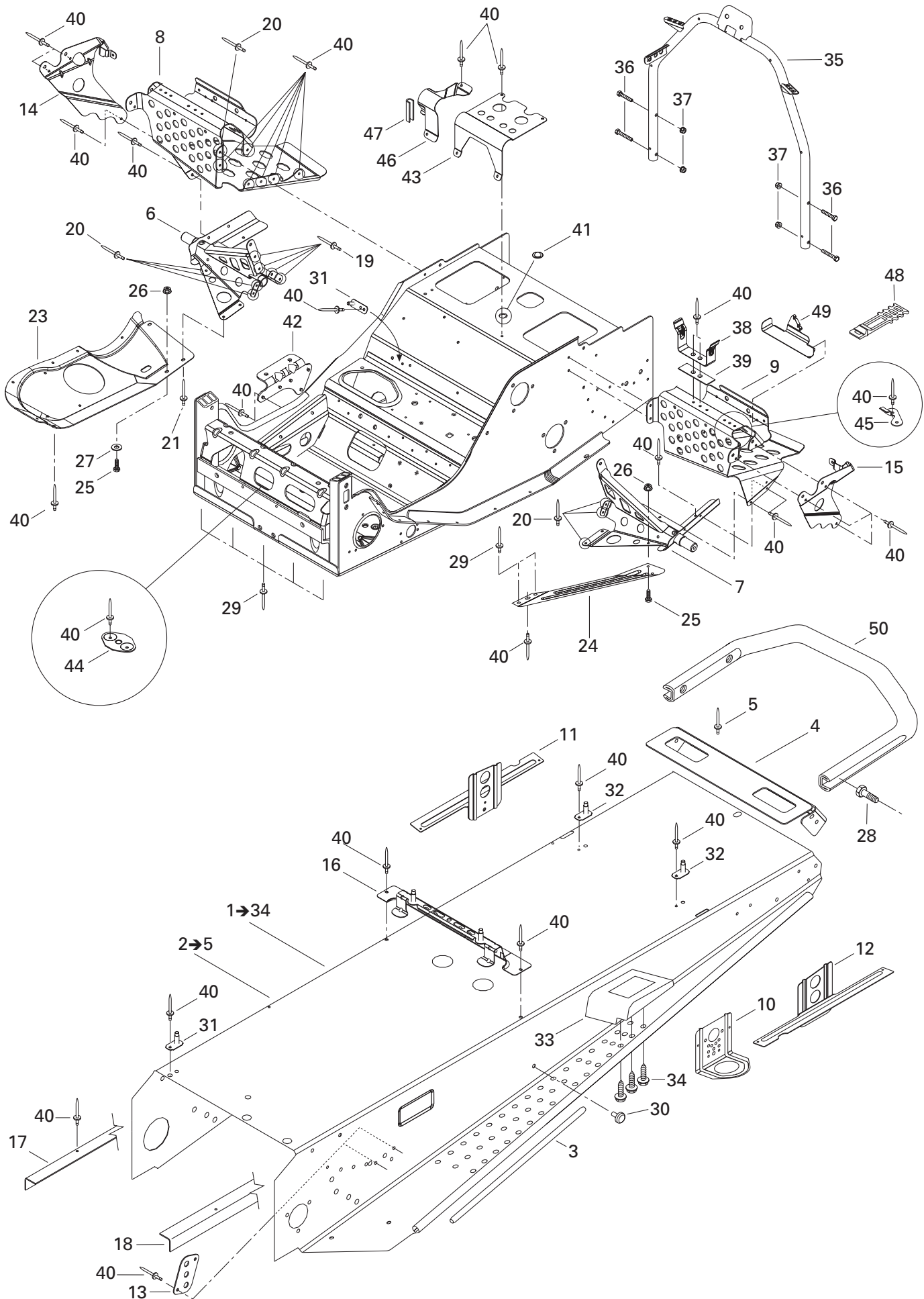

**FRAME AND BODY/
CHÂSSIS ET CARROSSERIE**

FRAME AND ACCESSORIES/
CHÂSSIS ET ACCESSOIRES



N 1→34	415 128 556	Frame	Châssis	1	1
2→5	518 323 024	Forming Frame	Tunnel	1	1
3	518 304 746	Footrest Reinforcement.....	Renfort de marche-pied.....	2	2
4	518 321 302	Rear Cap.....	Capuchon arrière.....	1	1
5	390 402 200	Pop Rivet 3/16".....	Pop rivet 3/16".....	@	@
6	518 320 506	R.H. Footrest Support.....	Support repose-pied DR.....	1	1
7	518 320 507	L.H. Footrest Support.....	Support repose-pied GA.....	1	1
N 8	518 323 563	R.H. Footrest.....	Repose-pied DR.....	1	1
N 9	518 323 564	L.H.S. Footrest.....	Repose-pied GA.....	1	1
10	518 321 495	Front Bracket.....	Attache avant.....	2	2
11	518 322 762	R.H.Rear Bracket.....	Attache arrière DR.....	1	1
12	518 322 765	L.H. Rear Bracket.....	Attache arrière GA.....	1	1
13	518 201 321	Reinforcement Plate.....	Plaque de renfort.....	2	2
14	518 321 305	R.H. Footrest Reinforcement.....	Renfort de repose-pied DR.....	1	1
15	518 321 307	L.H. Footrest Reinforcement.....	Renfort de repose-pied GA.....	1	1
16	518 321 510	Fuel Tank Bracket.....	Attache de réservoir à essence.....	1	1
17	518 316 769	R.H. Frame Reinforcement.....	Renfort de tunnel DR.....	1	1
18	518 316 768	L.H. Frame Reinforcement.....	Renfort de tunnel GA.....	1	1
19	390 909 200	Rivet AVEX.....	Rivet AVEX.....	@	@
20	390 909 100	Rivet AVEX.....	Rivet AVEX.....	@	@
21	390 402 300	Pop Rivet 3/16".....	Pop rivet 3/16".....	1	1
22	390 402 400	Pop Rivet 3/16.....	Pop rivet 3/16.....	4	4
23	518 322 636	R.H. Bottom Pan Plate.....	Plaque de coque DR.....	1	1
24	518 322 119	L.H. Reinforcement Plate.....	Plaque de renfort GA.....	1	1
25	207 152 044	Hex. Screw M5 x 20.....	Vis hex. M5 x 20.....	2	2
26	233 251 414	Elastic Flanged Stop Nut M5.....	Écrou d'arrêt élastique à épaulement M5.....	2	2
27	391 301 700	Flat Washer.....	Rondelle plate.....	1	1
28	207 682 044	Hex. Flanged Screw M8 x 20.....	Vis hex. à épaulement M8 x 20.....	4	4
29	390 910 300	Rivet Henrob.....	Rivet Henrob.....	7	7
30	518 321 954	Fastener Panel.....	Attache de panneau.....	2	2
N 31	518 323 173	Double Bracket.....	Attache double.....	2	2
N 32	518 323 321	Guide.....	Guide.....	2	2
33	572 088 700	R.H. Footrest.....	Repose-pied DR.....	1	1
	572 088 800	L.H. Footrest.....	Repose-pied GA.....	1	1
34	243 141 640	Hex. Tapping Screw M4.8 x 16.....	Vis hex. autotaraudeuse M4.8 x 16.....	6	6
35	518 322 755	Handle Support.....	Support de guidon.....	1	1
36	207 663 544	Hex. Flanged Screw M6 x 35.....	Vis hex. à épaulement M6 x 35.....	4	4
37	233 261 414	Elastic Flanged Nut M6.....	Écrou élastique à épaulement M6.....	4	4
38	518 202 100	Pulley Guard Bracket.....	Attache de garde-courroie.....	1	1
39	518 207 500	Reinforcement.....	Renfort.....	1	1

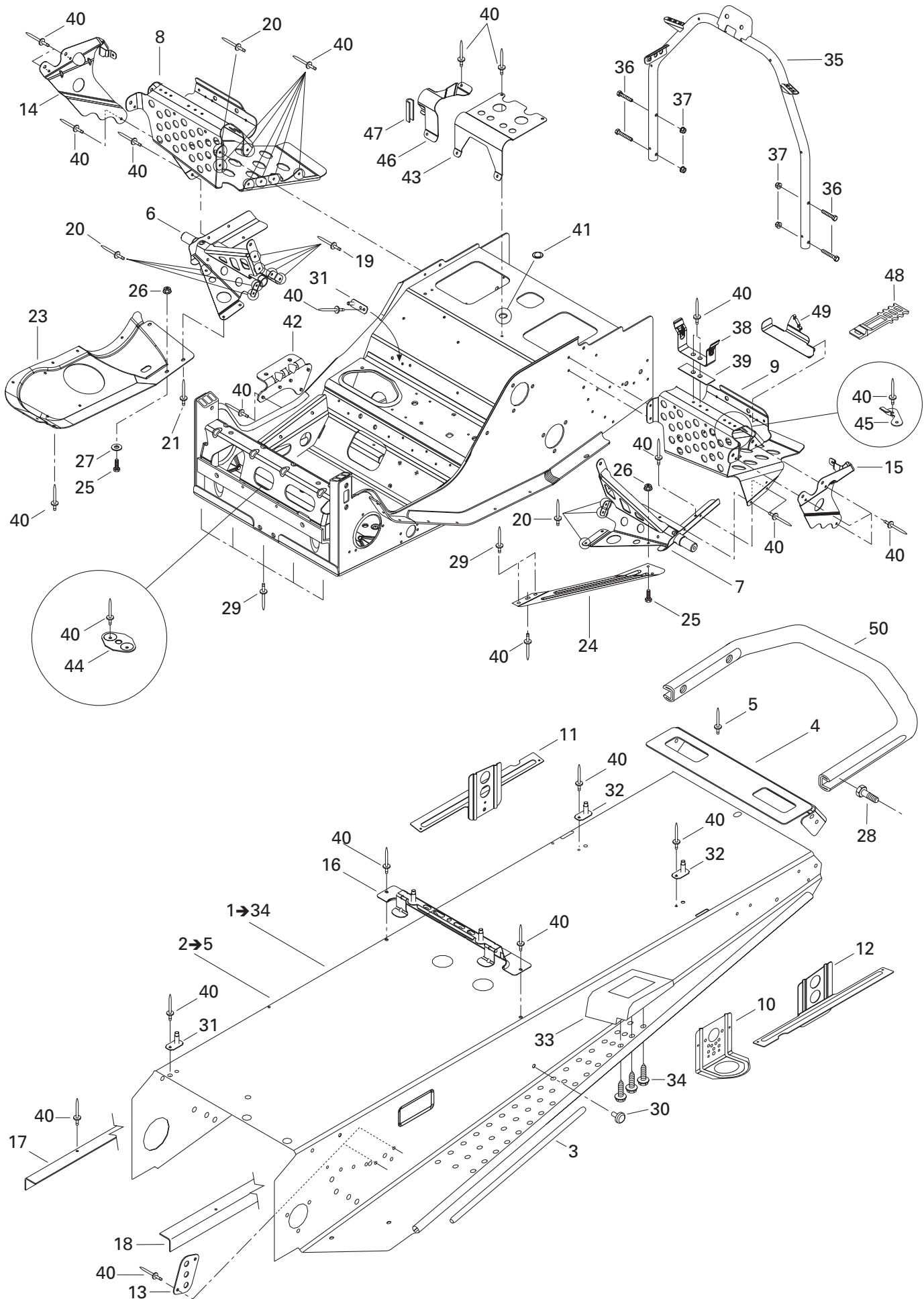

**FRAME AND BODY/
CHÂSSIS ET CARROSSERIE**

FRAME AND ACCESSORIES/
CHÂSSIS ET ACCESSOIRES

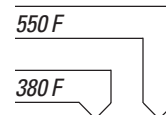

40	390 402 200	Pop Rivet 3/16"	Pop Rivet 3/16"	@	@
41	414 859 400	Cap	Bouchon	1	1
42	518 322 635	Muffler Support	Support de silencieux	1	1
43	518 310 400	Air Intake Support	Support de silencieux d'admission	1	1
44	518 201 307	Plate Bracket	Plaque d'attache	1	1
45	518 322 031	Tool Kit Bracket	Attache de trousse à outils	1	1
46	518 322 699	Hose Support	Support de boyau	1	1
47	271 000 110	Trim	Moulure	@	@
48	570 069 700	Latch	Loquet	1	1
49	518 321 999	Tool Kit Support	Support ensemble d'outils	1	1
50	517 243 800	Rear Bumper	Pare-chocs arrière	1	1

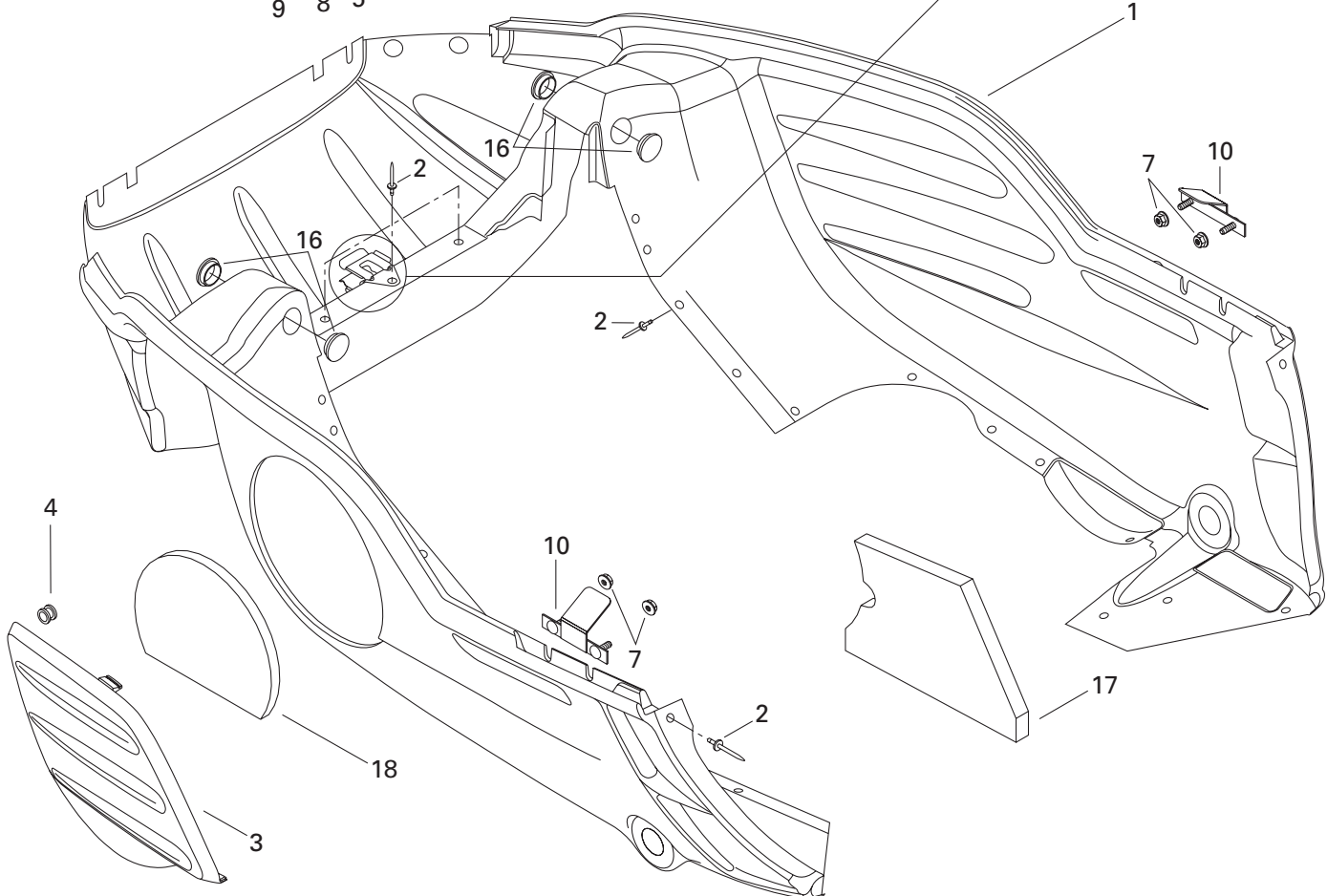
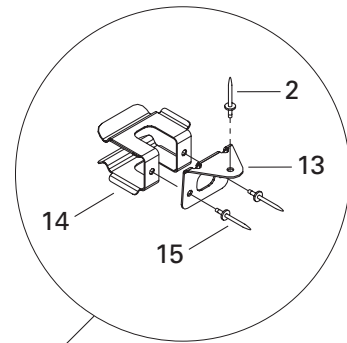
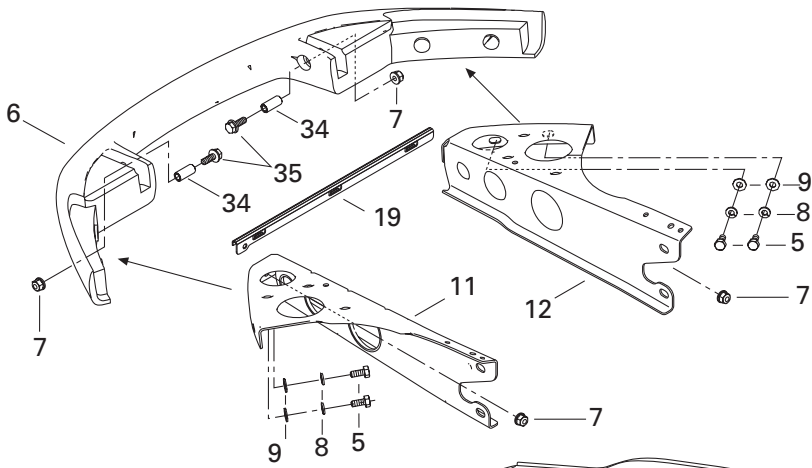
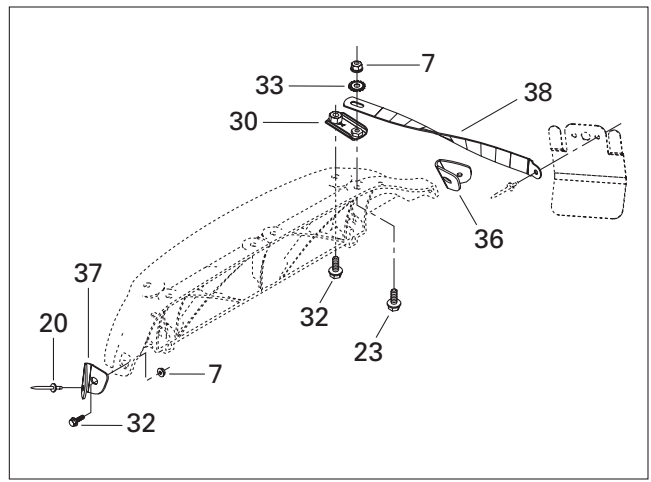
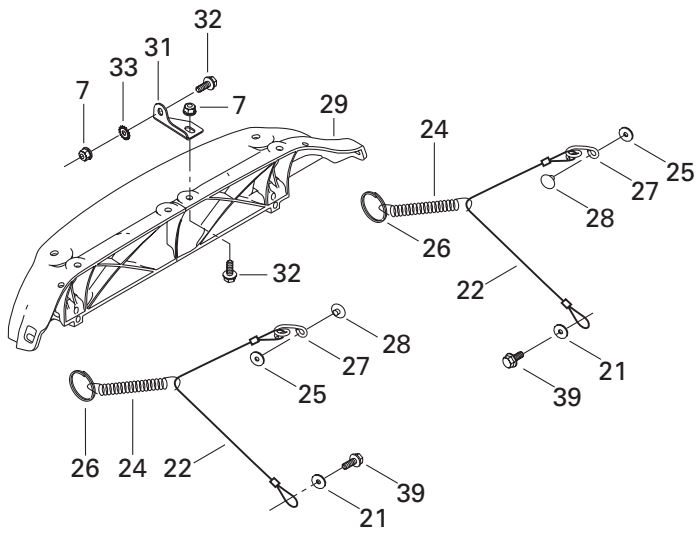

**FRAME AND BODY/
CHÂSSIS ET CARROSSERIE**

BOTTOM PAN/
COQUE



1	502 006 633	Bottom Pan (Black) B-160	Coque (noir) B-160	1	1
N 2	293 150 108	Pop Rivet 3/16"	Pop rivet 3/16"	27	27
3	502 006 506	Bottom Pan Door (Black) B-160	Porte de coque (noir) B-160	1	1
4	414 036 300	Grommet	Passe-fils	2	2
5	207 161 444	Hex. Screw M6 x 14	Vis hex. M6 x 14	4	4
6	502 006 536	Bumper (Black) B-160	Pare-choc (noir) B-160	1	1
7	233 261 414	Elastic Flanged Stop Nut M6	Écrou d'arrêt élastique à épaulement M6	14	14
8	234 161 471	Lock Washer 6 mm	Rondelle frein 6 mm	4	4
9	224 061 121	Flat Washer	Rondelle plate	4	4
10	502 006 645	Weld Bracket	Attache soudée	2	2
11	502 006 597	L.H. Support	Support GA	1	1
12	502 006 602	R.H. Support	Support DR	1	1
13	502 006 599	Belt Support	Support de courroie	1	1
14	517 281 905	Bracket	Attache	1	1
15	390 402 400	Pop Rivet 3/16"	Pop rivet 3/16"	2	2
16	414 916 600	Nylon Cap	Capuchon de nylon	4	4
17	502 006 558	Bottom Foam	Mousse de coque	1	1
18	502 006 559	Bottom Pan Door Foam	Mousse de porte de coque	1	1
19	502 006 647	Bottom Pan Reinforcement	Renfort de coque	1	1
20	390 406 500	Pop Rivet 3/16"	Pop rivet 3/16"	2	2
21	391 301 600	Flat Washer	Rondelle plate	2	2
22	415 093 900	Retainer Cable	Câble de retenue	2	2
23	207 662 544	Hex. Flanged Screw M6 x 25	Vis hex. à épaulement M6 x 25	2	2
24	415 043 300	Spring	Ressort	2	2
25	517 124 300	Washer	Rondelle	2	2
26	415 058 300	Ring	Bague	2	2
27	517 262 800	Bracket	Attache	2	2
N 28	293 150 104	Pop Rivet 3/16"	Pop rivet 3/16"	2	2
29	517 302 631	Hinge	Charnière	1	1
30	517 302 176	Hinge Side Plate	Plaque de charnière latérale	2	2
31	517 302 045	Hinge Center Plate	Plaque de charnière centrale	1	1
32	207 661 684	Hex. Flanged Screw M6 x 16	Vis hex. à épaulement M6 x 16	6	6
33	250 200 000	Serrated Lock Washer 6 mm	Rondelle chevauchante 6 mm	3	3
34	517 302 179	Bushing	Douille	2	2
35	207 663 544	Hex. Flanged Screw M6 x 35	Vis hex. à épaulement M6 x 35	2	2
36	517 302 254	R.H. Corner Support	Support de coin DR	1	1
37	517 302 255	L.H. Corner Support	Support de coin GA	1	1
N 38	517 302 837	Hood Clamp	Bride de capot	2	2
39	— XXX —	Hex. Tapping Screw	Vis hex. autotaraudeuse	2	2

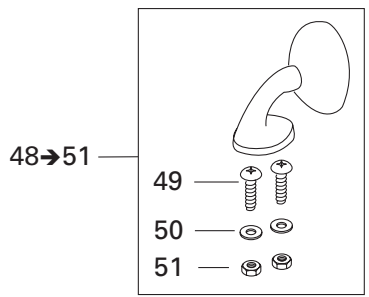
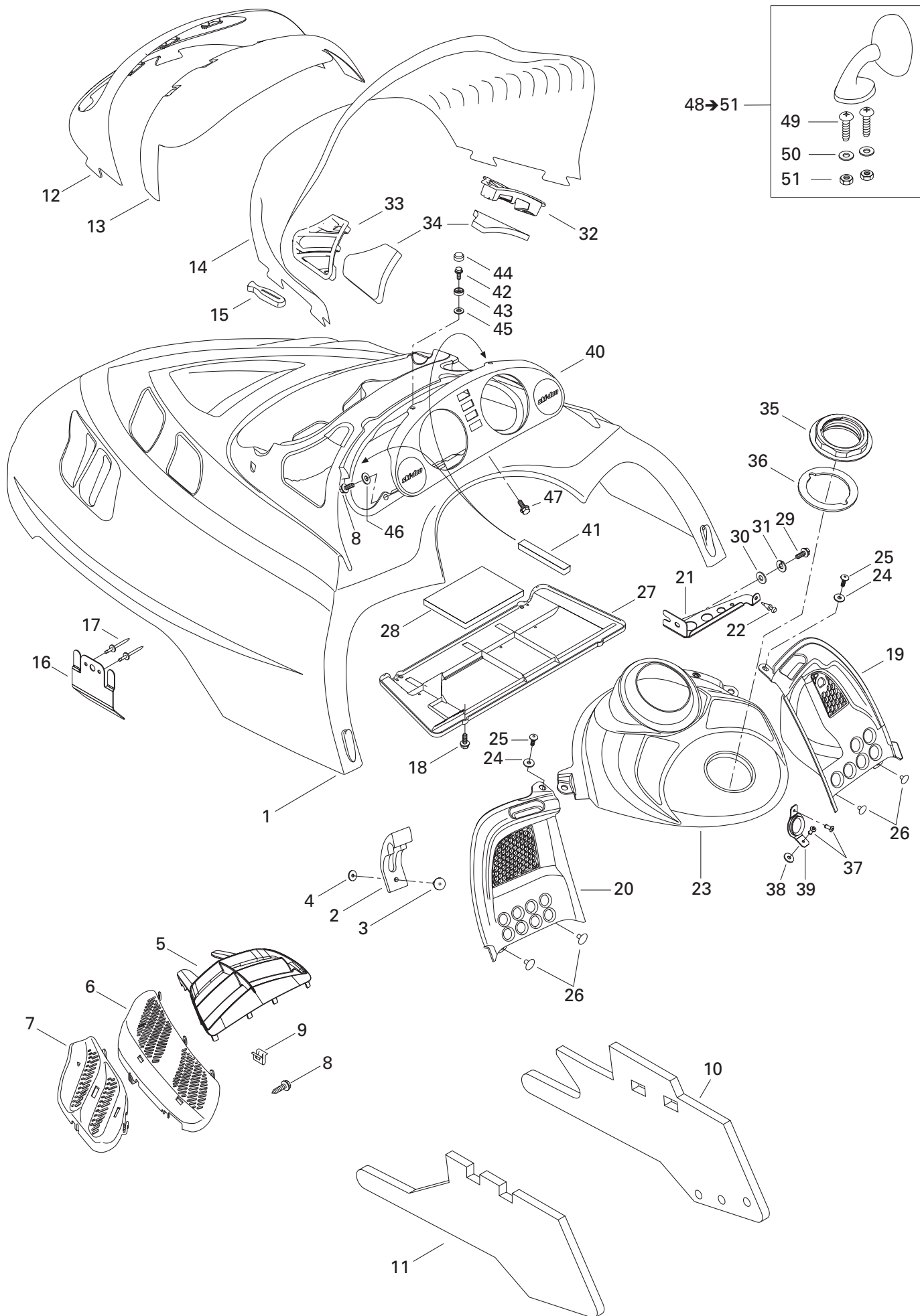

**FRAME AND BODY/
CHÂSSIS ET CARROSSERIE**

CAB AND CONSOLE/
CAPOT ET CONSOLE

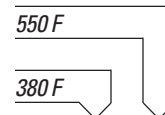

N 1	517 302 846	Hood (Black B-160)	Capot (noir B-160)	1	1
2	570 027 100	Hood Latch	Loquet de capot	2	2
N 3	293 150 108	Pop Rivet 3/16"	Pop rivet 3/16"	2	2
4	517 124 300	Washer	Rondelle	2	2
5	517 302 676	Center Grill (Black).....	Grille centre (noir).....	1	1
6	517 302 567	R.H. Intermediate Grill (Black).....	Grille intermédiaire DR (noir)	1	1
	517 302 568	L.H. Intermediate Grill (Black)	Grille intermédiaire GA (noir)	1	1
7	517 302 569	R.H. Side Grill	Grille-côté DR	1	1
	517 302 570	L.H. Side Grill	Grille-côté GA	1	1
8	732 601 210	Hex. Tapping Screw	Vis hex. autotaraudeuse	16	16
N 9	517 302 785	Clip	Pince	4	4
10	517 302 669	R.H. Side Foam.....	Mousse latérale DR.....	1	1
11	517 302 670	L.H. Side Foam	Mousse latérale GA.....	1	1
12	517 302 158	Headlamp Moulding	Enjoliveur de phare.....	1	1
13	517 302 003	Windshield Support.....	Support de pare-brise	1	1
14	517 302 560	Extra-High Windshield	Pare-brise extra-haut.....	1	1
15	570 023 800	Windshield Latch	Loquet de pare-brise	8	8
16	517 302 615	Hood Guide	Guide de capot.....	2	2
17	390 910 000	Pop Rivet 3/16"	Pop rivet 3/16"	4	4
18	243 141 640	Hex. Screw M4.8 x 16	Vis hex. M4.8 x 16	4	4
19	517 302 561	R.H. Console	Console DR.....	1	1
20	517 302 006	L.H. Console.....	Console GA	1	1
21	517 302 621	R.H. Console Support	Support de console DR.....	1	1
22	517 302 624	Rubber Stopper	Butée de caoutchouc	1	1
23	517 302 563	Center Console	Console centre.....	1	1
24	391 301 600	Washer	Rondelle	2	2
25	732 600 030	Screw.....	Vis	2	2
N 26	293 150 103	Pop Rivet 3/16"	Pop rivet 3/16"	4	4
N 27	517 302 836	Air Intake Plate.....	Plaque d'admission d'air	1	1
28	517 302 425	Secondary Foam	Mousse secondaire.....	1	1
29	210 261 280	Hex. Forming Screw M6 x 12	Vis hex. à épaulement M6 x 12	1	1
30	234 061 410	Flat Washer 6 mm	Rondelle plate 6 mm.....	1	1
31	234 161 471	Lock Washer 6 mm	Rondelle-frein 6 mm	1	1
32	517 302 024	R.H. Air Intake Grill	Grille d'admission d'air DR	1	1
33	517 302 025	L.H. Air Intake Grill	Grille d'admission d'air GA	1	1
34	517 302 151	Air Intake Foam	Mousse (admission d'air)	2	2
35	517 302 043	Console Nut.....	Écrou de console	1	1
36	293 250 029	Gasket.....	Joint étanche	1	1
37	390 409 400	Pop Rivet 5/32"	Pop rivet 5/32"	2	2
38	517 302 286	Rubber Stopper	Butée de caoutchouc	1	1

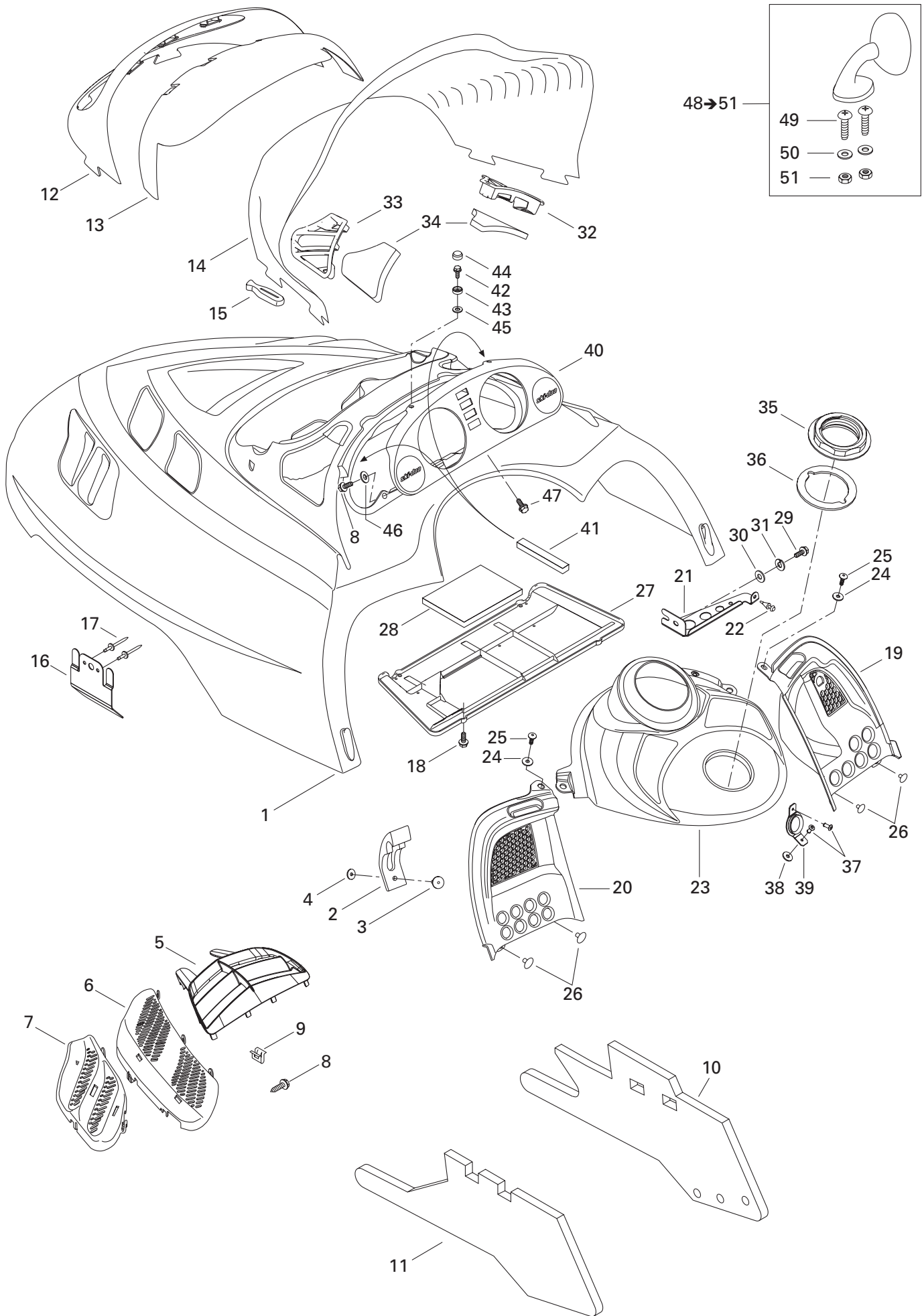

**FRAME AND BODY/
CHÂSSIS ET CARROSSERIE**

CAB AND CONSOLE/
CAPOT ET CONSOLE



39	517 302 129	Rope Guide	Guide de corde	1	1
40	572 302 536	Indicator Support	Support d'indicateur	1	1
41	517 302 420	Foam	Mousse	2	2
42	241 140 060	Hex. Flanged Screw K40 x 10	Vis hex. à épaulement K40 x 10	4	4
43	414 436 800	Retainer Cap	Capuchon de retenue	2	2
44	414 436 900	Snap Cap (Black)	Capuchon à pression (noir)	2	2
45	234 042 600	Flat Washer 4 mm	Rondelle plate 4 mm	2	2
46	517 124 300	Washer	Rondelle	2	2
47	732 601 210	Hex. Tapping Screw	Vis hex. autotaraudeuse	1	1
48→51	414 971 910	R.H. Mirror	Miroir DR	1	1
	414 972 010	L.H. Mirror	Miroir GA	1	1
49	208 041 641	Screw M4 x 16	Vis M4 x 16	4	4
50	517 124 300	Washer	Rondelle	4	4
51	232 541 414	Elastic Stop Nut M4	Écrou d'arrêt élastique M4	4	4

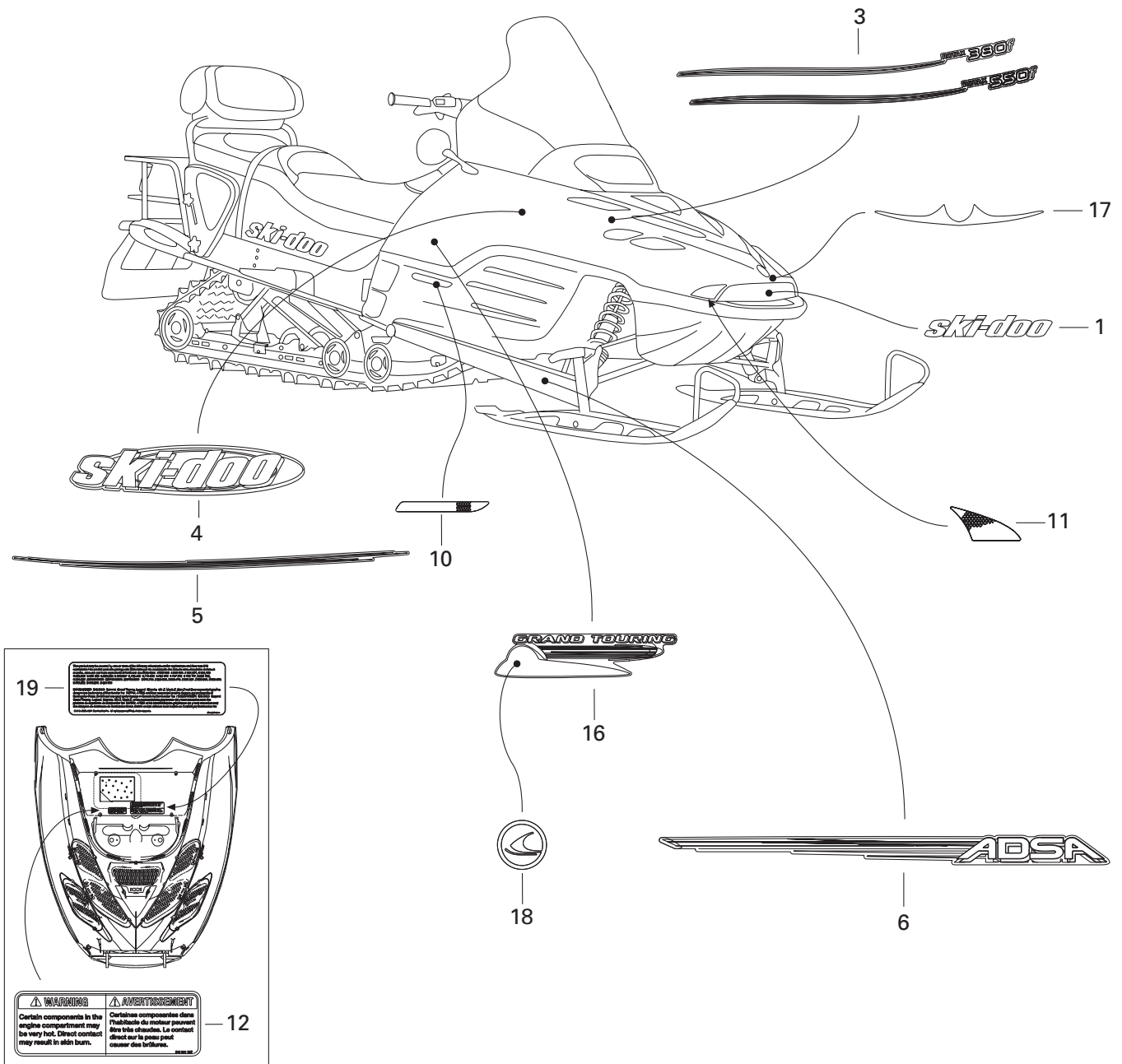
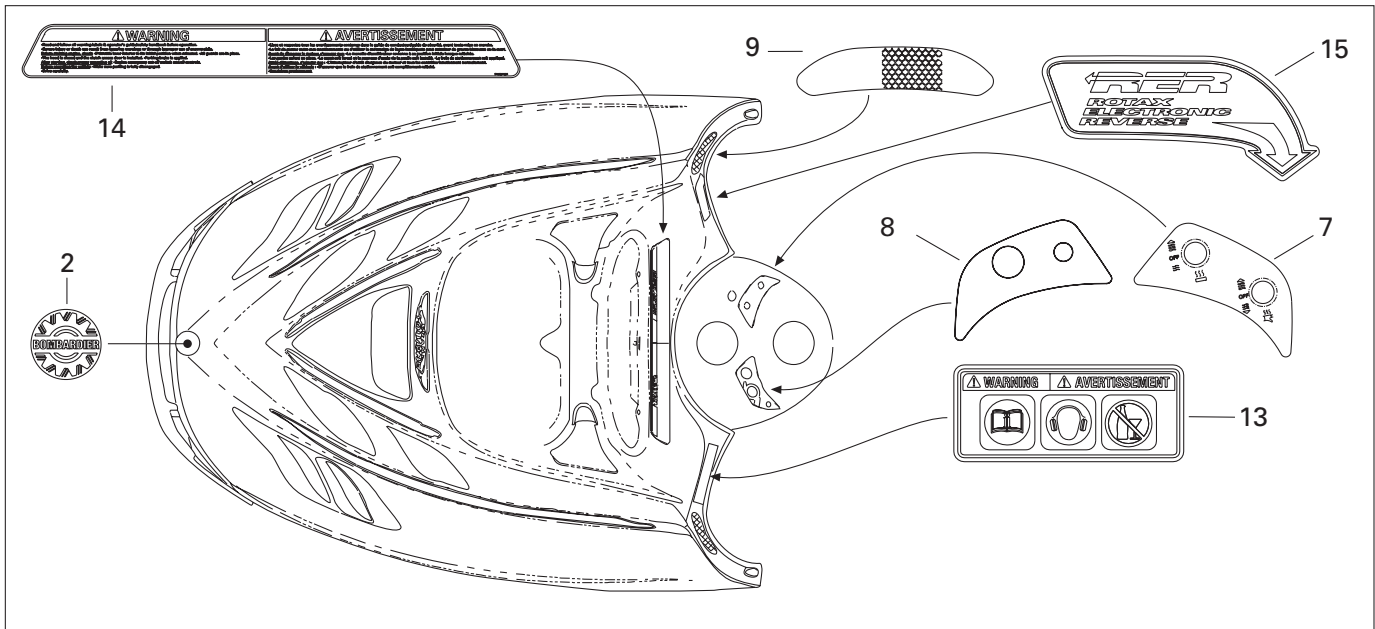

FRAME AND BODY/ CHÂSSIS ET CARROSSERIE

DECAL/
DÉCALCOMANIE

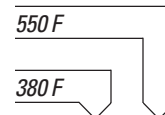

1	516 000 338	«Ski-Doo» Decal	Décalque «Ski-Doo»	1	1
2	516 000 983	BOMBARDIER Logo	Logo BOMBARDIER	1	1
N 3	415 128 447	«ROTAX 380» Decal Kit	Ens. Décalque «ROTAX 380»	1	—
N	415 128 446	«ROTAX 550» Decal Kit	Ens. Décalque «ROTAX 550»	—	1
N 4	415 128 436	Side Decal Kit	Ens. de décalques latéraux	1	1
N 5	415 128 437	Lower Side Decal Kit	Ens. décalques latéraux inférieurs	1	1
N 6	415 128 438	Arm Decal Kit	Ens. de décalques de bras	1	1
7	516 000 227	Heat Thumb Decal	Décalque pouce chauffant	1	1
8	516 001 227	Ignition Decal	Décalque d'ignition	1	1
9	516 000 224	Reflector Decal (Yellow)	Décalque réflecteur (jaune)	2	2
	516 000 225	Reflector Decal (Red) (Europe)	Décalque réflecteur (rouge) (Europe)	2	2
10	415 064 400	R.H. Reflector (Yellow)	Réflecteur DR (jaune)	1	1
	415 064 401	L.H. Reflector (Yellow)	Réflecteur GA (jaune)	1	1
11	415 127 656	Reflector Kit	Ens. réflecteur	1	1
12	516 001 297	Security Label (Hot parts)	Étiquette de sécurité (pièces chaudes).	1	1
13	516 001 296	Europe Decal	Décalque Europe	1	1
14	516 001 229	Warning Label	Étiquette d'avertissement	1	1
15	516 001 002	RER Decal	Décalque RER	1	1
N 16	415 128 439	Inferior Lateral Decal Kit	Ens. de décalques latéraux inférieurs	1	1
N 17	516 001 169	Front Center Decal	Décalque avant central	1	1
18	516 001 224	Side Moulding Decal	Décalque d'enjoliveur	2	2
N 19	516 001 681	Pending Label	Étiquette	1	1
N 20	415 128 440	Hood Decal Kit (Not Shown)..... (Incl. 4, 5, 9, 11, 16, 17, 18).....	Ens. de décalques du capot (non ill.) (Incl. 4, 5, 9, 11, 16, 17, 18).....	1	1

All labels must be ordered and installed when replacing cab.

Tous les autocollants doivent être commandés et installés lorsqu'un capot est remplacé.

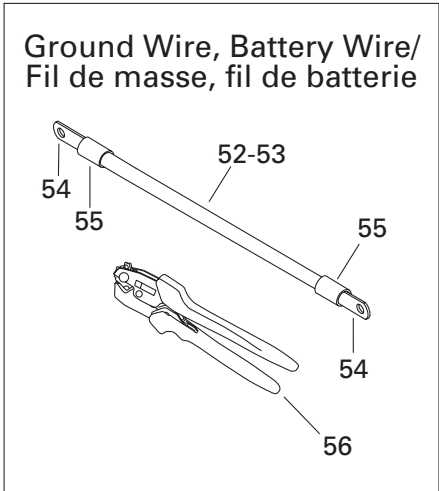
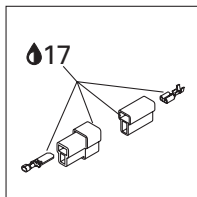
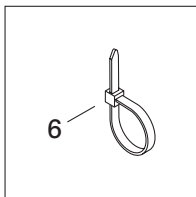
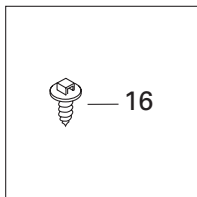
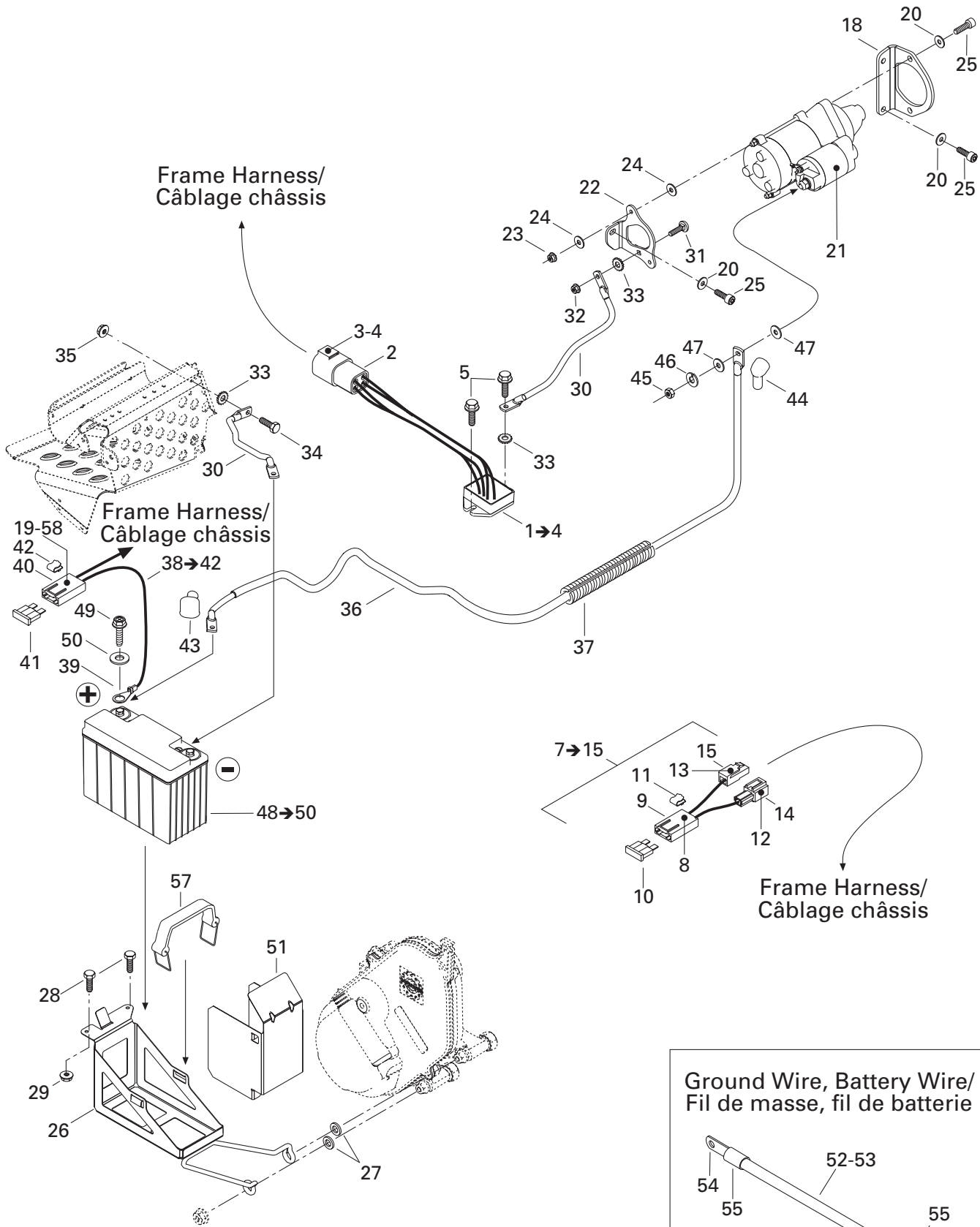

ELECTRICAL SYSTEM/ SYSTÈME ÉLECTRIQUE

BATTERY AND STARTER/
BATTERIE ET DÉMARREUR



N 1→4	515 175 939	Voltage Regulator	Régulateur de tension	1	1
2	278 001 477	Male Terminal Housing (4 Circuits).....	Logement de terminal mâle (4 circuits) .	1	1
3	— XXX —	Male Terminal	Terminal mâle	4	4
4	278 001 478	Male Lock (4 Circuits)	Verrou mâle (4 circuits)	1	1
5	210 261 680	Hex. Forming Screw M6 x 16	Vis hex. à épaulement M6 x 16	2	2
6	293 750 001	Tie Rap 94 mm	Attache 94 mm	@	@
	293 750 009	Tie Rap 160 mm	Attache 160 mm	@	@
	414 115 200	Tie Rap 180 mm	Attache 180 mm	@	@
7→15	— XXX —	Fuse Wire Ass'y (ground)	Fil de fusible ass. (masse)	1	1
8	409 011 600	Female Terminal	Terminal femelle	2	2
9	409 004 000	Fuse Holder.....	Porte-fusible	1	1
10	409 003 900	Fuse (20 Amperes)	Fusible (20 ampères).....	1	1
11	409 014 200	Backward Clip	Pince arrière	1	1
12	515 175 273	Male Terminal	Terminal mâle	1	1
13	515 175 282	Female Terminal	Terminal femelle	1	1
14	515 175 509	Male Terminal Housing (1 Circuit)	Logement de terminal mâle (1 circuit) ...	1	1
15	515 175 510	Female Terminal Housing (1 Circuit).....	Logement de terminal femelle (1 circuit)	1	1
16	293 730 018	Dart Mount	Ancrage d'attache	1	1
17	293 550 004	Dielectric Grease, 150 g	Graisse diélectrique, 150 g	1	1
18	515 175 659	Starter Bracket (PTO)	Support de démarreur (PDM)	1	—
	515 175 652	Starter Bracket (PTO)	Support de démarreur (PDM)	—	1
19	— XXX —	Female Terminal	Terminal femelle	1	1
20	234 181 401	Lock Washer 8 mm	Rondelle-frein 8 mm	5	5
21	515 175 795	Starter	Démarreur	1	1
22	515 175 660	Starter Bracket (MAG)	Support de démarreur (MAG).....	1	—
	515 175 633	Starter Bracket (MAG)	Support de démarreur (MAG).....	—	1
23	232 551 414	Elastic Stop Nut M5	Écrou d'arrêt élastique M5	2	2
24	391 301 700	Washer	Rondelle	4	4
25	205 082 044	Socket Head Screw M8 x 20	Vis creuse à 6 pans M8 x 20.....	5	5
N 26	515 175 718	Battery Support	Support de batterie	1	1
27	503 175 800	Washer	Rondelle	2	2
28	207 151 444	Hex. Screw M5 x 14	Vis hex. M5 x 14	2	2
29	233 251 414	Elastic Flanged Nut M5	Écrou élastique à épaulement M5	2	2
30	— XXX —	Ground Wire	Fil de masse	2	2
31	207 762 044	Carriage Bolt M6 x 20	Boulon de carrosserie M6 x 20.....	1	1
32	233 261 414	Elastic Flanged Nut M6	Écrou élastique à épaulement M6	1	1
33	250 200 000	Serrated Lock Washer 6 mm	Rondelle-frein chevauchante 6 mm	3	3
34	207 161 644	Hex. Screw M6 x 16	Vis hex. M6 x 16	1	1
35	233 261 414	Elastic Flanged Nut M6	Écrou élastique à épaulement M6	1	1
36	— XXX —	Battery Wire	Fil de batterie	1	1

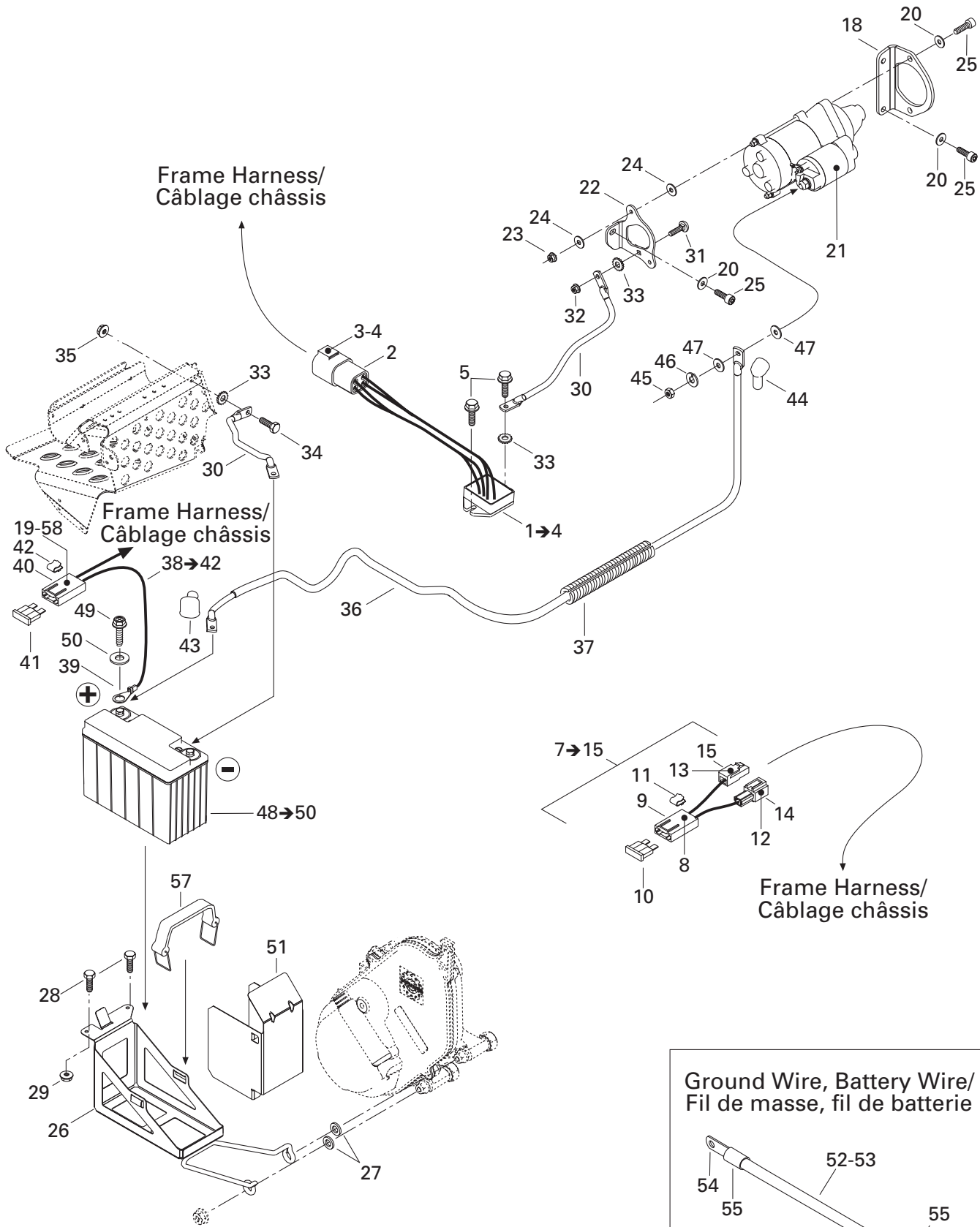

Frame Harness/
Câblage châssis

Frame Harness/
Câblage châssis

Frame Harness/
Câblage châssis

Ground Wire, Battery Wire/
Fil de masse, fil de batterie

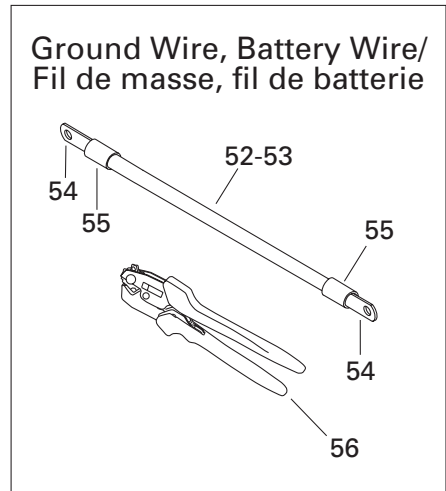
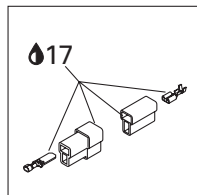
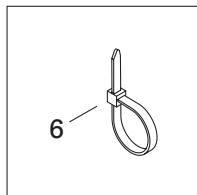
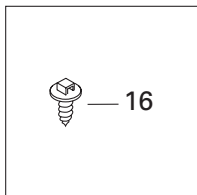

ELECTRICAL SYSTEM/ SYSTÈME ÉLECTRIQUE

BATTERY AND STARTER/
BATTERIE ET DÉMARREUR

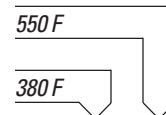

37	409 901 700	Tubing	Gaine	@	@
38→42	515 175 489	Battery Fuse Wire	Fil de fusible de batterie	1	1
39	278 000 992	Ring Terminal	Cosse à anneau	1	1
40	409 004 000	Fuse Holder	Porte-fusible	1	1
41	410 917 200	Fuse (30 Amperes)	Fusible (30 ampères)	1	1
42	409 014 200	Backward Clip	Pince arrière	1	1
43	570 151 000	Protector Cap	Capuchon protecteur	1	1
44	278 001 771	Protector Cap	Capuchon protecteur	1	1
45	232 081 414	Hex. Nut M8	Écrou hex. M8	1	1
46	234 181 401	Lock Washer 8 mm	Rondelle-frein 8 mm	1	1
47	234 081 410	Flat Washer 8 mm	Rondelle plate 8 mm	2	2
48→50	515 175 642	Battery (18 Amperes)	Batterie (18 ampères)	1	1
49	— XXX —	Hex. Screw M6	Vis hex. M6	2	2
50	— XXX —	Washer	Rondelle	2	2
51	515 175 643	Deflector	Défecteur	1	1
52	278 001 680	Ground Cable Battery (no. 6) (Meter)	Câble de masse (n° 6) (mètre)	@	@
	278 001 681	Ground Cable Battery (no. 4) (Meter)	Câble de masse (n° 4) (mètre)	@	@
53	278 001 690	Red Cable Battery (no. 6) (Meter)	Câble rouge batterie (n° 6) (mètre)...	@	@
54	278 001 682	Flat Terminal (Small Hole)	Cosse plate (petit trou)	@	@
	278 001 683	Terminal 45° (Small Hole)	Cosse 45° (petit trou)	@	@
	278 001 684	Terminal 90° (Small Hole)	Cosse 90° (petit trou)	@	@
	278 001 685	Flat Terminal (Big Hole)	Cosse plate (gros trou)	@	@
	278 001 686	Terminal 45° (Big Hole)	Cosse 45° (gros trou)	@	@
	278 001 687	Terminal 90° (Big Hole)	Cosse 90° (gros trou)	@	@
	278 001 688	Flat Terminal	Cosse plate	@	@
55	278 001 692	Heat Shrink	Gaine thermorétractable	@	@
56	529 035 730	Crimp Plier	Pince à sertissage	@	@
57	515 175 475	Battery Strap	Sangle de batterie	1	1
58	415 079 200	Hose	Boyau	@	@

**MECANIC BRAKE/
FREIN MÉCANIQUE**

377

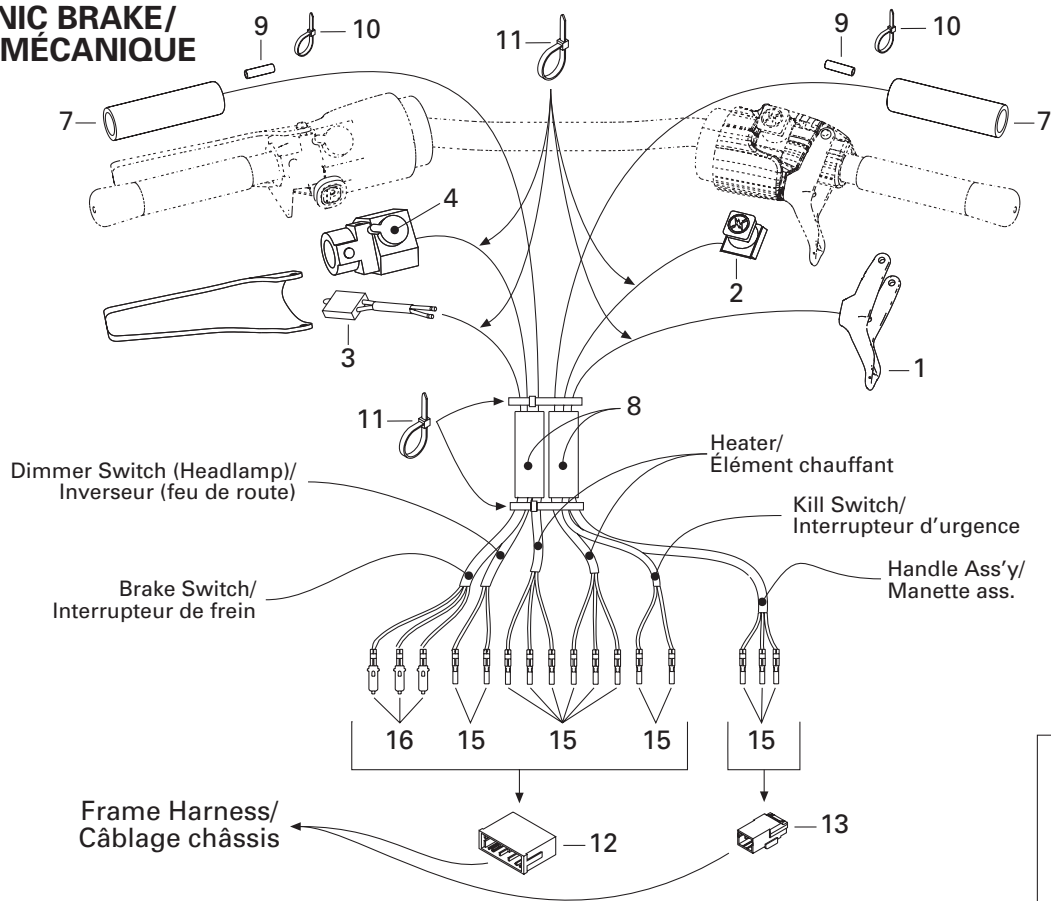

**HYDRAULIC BRAKE/
FREIN HYDRAULIQUE**

552

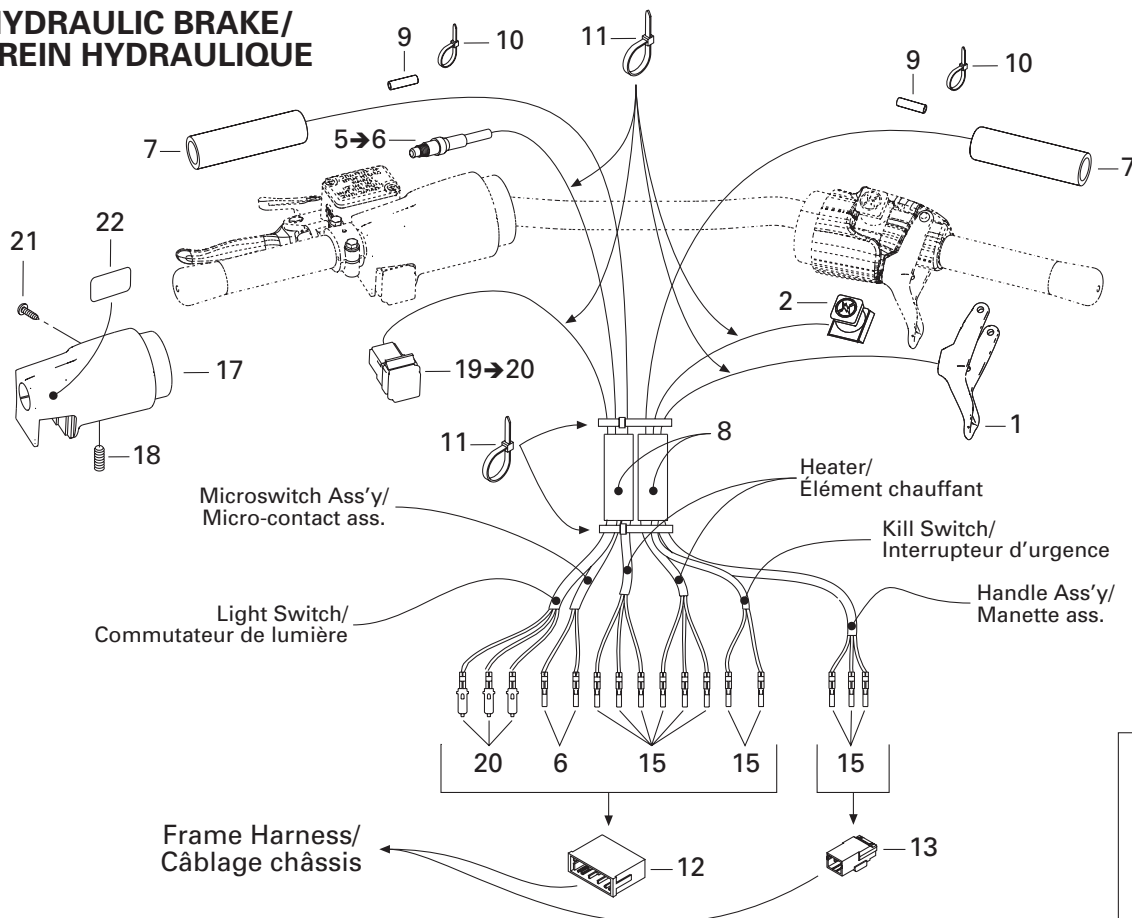

ELECTRICAL SYSTEM/ SYSTÈME ÉLECTRIQUE

STEERING/
GUIDON

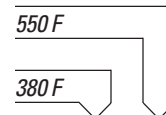

N 1	512 059 624	Heat Throttle Handle (30 mm)	Manette d'accélérateur chauffant (30 mm) ..	1	–
N	512 059 623	Heat Throttle Handle (34 mm)	Manette d'accélérateur chauffant (34 mm) ..	–	1
2	515 175 410	Kill Switch	Interrupteur d'urgence	1	1
3	507 032 318	Brake Switch	Interrupteur de frein	1	–
4	507 032 314	Dimmer Switch (Headlamp)	Inverseur (feu de route)	1	–
N 5-6	507 032 366	Microswitch	Micro-contact	–	1
6	515 175 232	Male Terminal	Terminal mâle	–	2
7	515 175 682	Heating Element	Élément chauffant	2	2
	515 175 657	Heating Element	Élément chauffant	–	–
8	515 175 314	Low Temperature Tubing 5/8"	Gaine basse température 5/8"	@	@
9	515 175 332	Low Temperature Tubing 1/4"	Gaine basse température 1/4"	@	@
10	293 750 001	Tie Rap 94 mm	Attache 94 mm	@	@
11	414 115 200	Tie Rap 180 mm	Attache 180 mm	@	@
12	515 175 352	Male Terminal Housing (13 Circuits)	Logement de terminal mâle (13 circuits) ...	1	1
13	515 175 494	Male Terminal Housing (3 Circuits)	Logement de terminal mâle (3 circuits)	1	1
14	293 550 004	Dielectric Grease, 150 g	Graisse diélectrique, 150 g	@	@
15	515 175 232	Male Terminal	Terminal mâle	@	@
16	515 175 273	Male Terminal	Terminal mâle	@	–
17	515 175 696	Brake Housing	Logement de frein	–	1
18	414 440 800	Set Screw M8 x 10	Vis à pression M8 x 10	–	1
19-20	515 175 814	Light Switch	Commutateur de lumière	–	1
20	515 175 232	Male Terminal	Terminal mâle	–	3
21	250 000 022	Phillips Screw	Vis cruciforme	–	1
22	415 025 500	Switch Decal	Décalque d'interrupteur	–	1

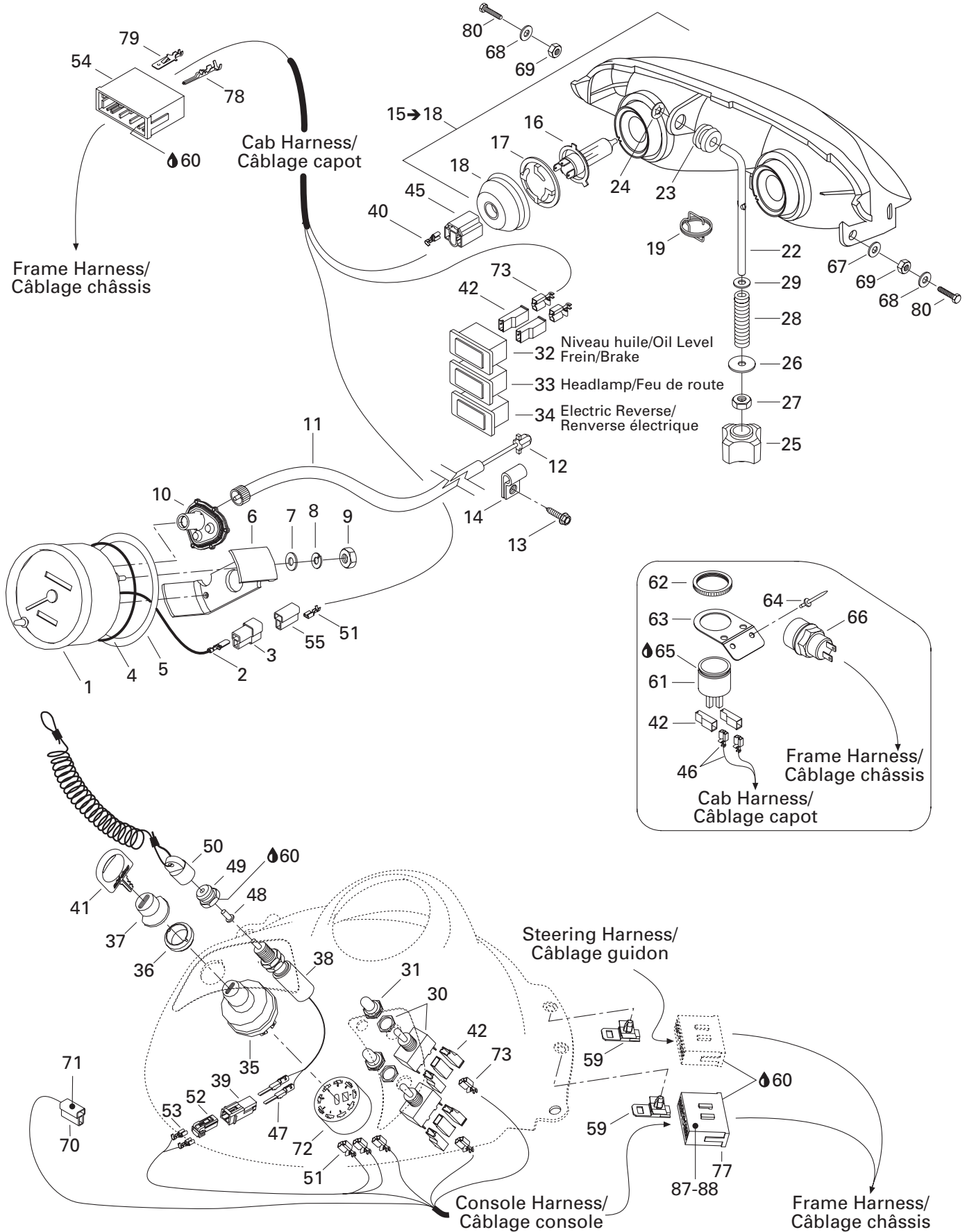
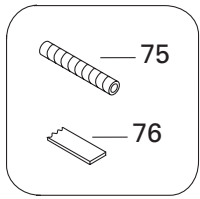
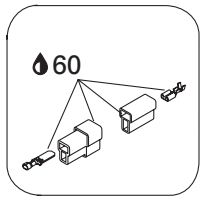
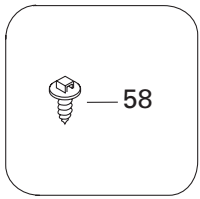
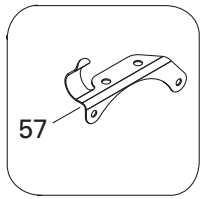
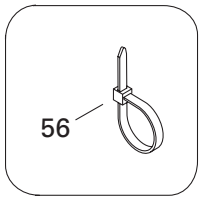

ELECTRIC SYSTEM/ SYSTÈME ÉLECTRIQUE

ELECTRICAL SYSTEM/
SYSTÈME ÉLECTRIQUE

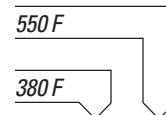

1	515 175 335	Speedometer (KMH)	Indicateur de vitesse (KMH)	1	1
	515 175 336	Speedometer (MPH)	Indicateur de vitesse (MPH)	@	@
2	409 210 000	Male Terminal	Terminal mâle	2	2
3	409 204 500	Male Terminal Housing (2 circuits)	Logement de terminal mâle (2 circuits) .	1	1
4	414 807 100	O-Ring	Joint torique	1	1
5	517 258 500	Washer	Rondelle	1	1
6	414 806 500	Case Holder	Support de boîtier	1	1
7	391 301 700	Washer	Rondelle	2	2
8	414 806 700	Lock Washer	Rondelle-frein	2	2
9	414 806 900	Nut	Écrou	2	2
10	515 175 400	Drive Angle	Correcteur de vitesse	1	1
11	415 101 500	Speedometer Cable	Câble de l'indicateur de vitesse	1	1
12	572 010 100	Speedometer Drive Insert	Prise de l'indicateur de vitesse	1	1
13	— XXX —	Hex. Tapping Screw	Vis hex. autotaraudeuse	3	3
14	414 176 000	Clip (Cable)	Pince (câble)	3	3
N 15→18	515 175 909	Halogen Headlamp	Phare halogène.....	1	1
16	410 504 401	Halogen Bulb (60/55 W, 12 V).....	Ampoule halogène (60/55 W, 12 V)	2	2
N 17	515 175 910	Bulb Holder	Porte-ampoule	2	2
N 18	515 175 911	Protector Cap	Capuchon protecteur	2	2
19	515 175 324	Spring (Europe)	Ressort (Europe).....	—	1
22	517 295 800	Adjuster Rod	Tige d'ajustement	1	1
23	415 100 800	Grommet	Passe-fils	1	1
24	732 610 072	Push Nut	Écrou de blocage	1	1
25	515 175 548	Handle	Manette	1	1
26	224 060 251	Washer	Rondelle	1	1
27	232 561 414	Elastic Stop Nut M6	Écrou d'arrêt élastique M6	1	1
28	415 100 600	Spring	Ressort.....	1	1
29	234 061 410	Flat Washer 6 mm	Rondelle plate 6 mm	1	1
30	410 107 300	Heated Grip Switch	Interrupteur de poignée chauffante	2	2
31	515 175 281	Switch Cover	Couvre-interrupteur	2	2
32	515 175 728	Pilot Lamp (Oil Level/Brake).....	Lampe témoin (niveau d'huile/frein)	1	1
33	515 175 726	Pilot Lamp (Headlamp).....	Lampe témoin (feu de route).....	1	1
34	410 113 400	Pilot Lamp (Electric Reverse).....	Lampe témoin (Renverse électrique).....	1	1
35	410 113 602	Ignition Switch	Interrupteur d'allumage.....	1	1
36	410 112 100	Face Nut	Écrou avant.....	1	1
37	570 013 700	Switch Boot	Protecteur d'interrupteur	1	1
38	515 175 653	Brake Switch	Interrupteur de frein	1	1
39	515 175 654	Male Terminal Housing (2 Circuits).....	Logement de terminal mâle (2 circuits) .	1	1
40	515 175 320	Female Terminal	Terminal femelle	@	@

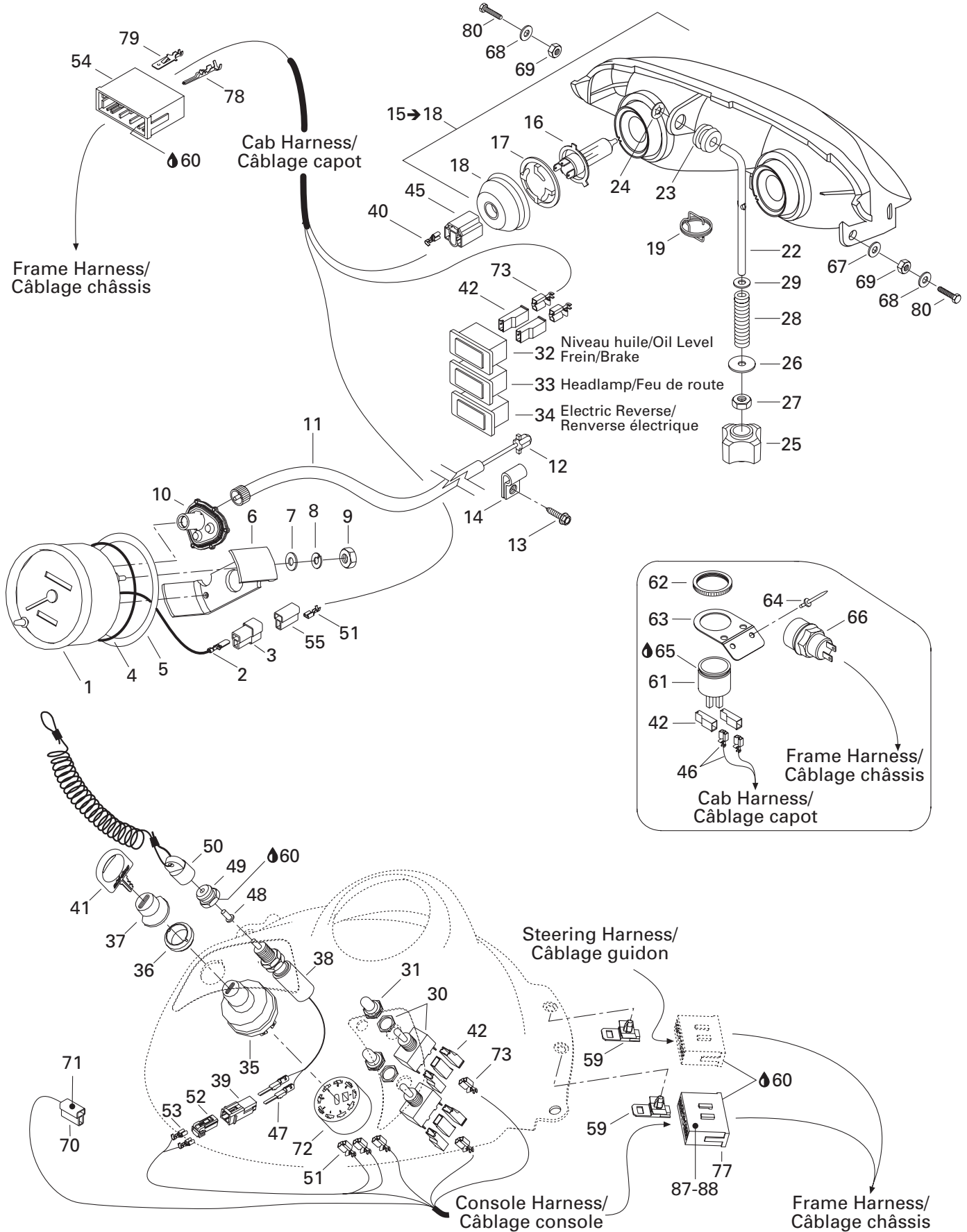
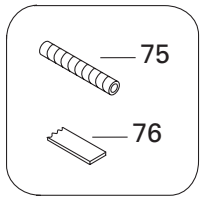
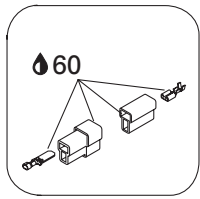
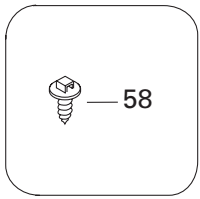
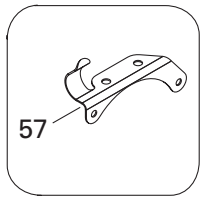
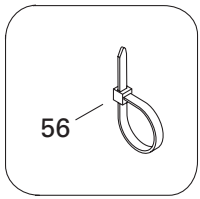

**ELECTRIC SYSTEM/
SYSTÈME ÉLECTRIQUE**

ELECTRICAL SYSTEM/
SYSTÈME ÉLECTRIQUE



41	414 991 700	Blank Key	Clé vierge	1	1
42	409 010 400	Female Terminal Housing (1 Circuits)	Logement de terminal femelle (1 circuits) .	@	@
43	515 175 623	Console Harness (Not Shown).....	Câblage console (non illustré).....	@	@
N 44	515 175 847	Hood Harness (Not Shown).....	Câblage capot (non illustré).....	@	@
45	409 202 700	Female Terminal Housing (3 circuits).....	Logement de terminal femelle (3 circuits) .	2	2
46	409 010 600	Female Terminal	Terminal femelle	@	@
47	515 175 232	Male Terminal	Terminal mâle	2	2
48	570 151 100	Plunger Cap	Cap plongeur	1	1
49	515 145 900	Switch Nut	Écrou interrupteur	1	1
50	515 151 500	Cap Ass'y	Capuchon ass.	1	1
51	561 503 100	Female Terminal	Terminal femelle	@	@
52	515 175 658	Female Terminal Housing (2 Circuits)	Logement de terminal femelle (2 circuits) .	1	1
53	515 175 231	Female Terminal	Terminal femelle	@	@
54	515 175 720	Male Terminal Housing (11 Circuits)	Logement de terminal femelle (11 circuits) ...	1	1
55	409 204 600	Female Terminal Housing (2 circuits).....	Logement de terminal femelle (2 circuits) .	1	1
56	293 750 001	Tie Rap 94 mm	Attache 94 mm	@	@
	293 750 002	Tie Rap 130 mm	Attache 130 mm	@	@
	293 750 009	Tie Rap 160 mm	Attache 160 mm	@	@
	414 115 200	Tie Rap 180 mm	Attache 180 mm	@	@
	293 750 008	Tie Rap 350 mm	Attache 350 mm	@	@
	515 175 220	Tie Rap	Attache	@	@
57	515 175 254	Cable Support	Support de câblage	1	1
58	293 730 018	Dart Mount	Ancrage d'attache	3	3
59	515 175 283	Housing Support	Support de logement.....	2	2
60	293 550 004	Dielectric Grease, 150 g	Graisse diélectrique, 150 g	@	@
61	415 060 900	Horn	Avertisseur	1	1
62	414 805 101	Plastic Nut	Écrou de plastique	1	1
N 63	515 175 688	Plate	Plaque	1	1
64	390 402 200	Pop Rivet 3/16"	Pop rivet 3/16"	2	2
65	293 800 086	Silicone Sealant, Loctite 29647, 300 ml	Enduit de silicone, Loctite 29647, 300 ml .	@	@
66	415 101 200	Reverse Knob	Bouton de renverse	1	1
67	234 001 410	Flat Washer 10 mm	Rondelle plate 10 mm	1	1
68	234 051 410	Flat Washer 5 mm	Rondelle plate 5 mm	2	2
69	250 100 018	Nut M5	Écrou M5	2	2
70	409 204 600	Female Terminal Housing (2 circuits).....	Logement de terminal femelle (2 circuits) .	@	@
71	561 503 100	Female Terminal	Terminal femelle	@	@
72	572 150 700	Female Terminal Housing (9 Circuits)	Logement de terminal femelle (9 circuits) .	1	1
73	409 010 100	Female Terminal	Terminal femelle	@	@
74	515 175 241	Resistance (50 ohms)	Résistance (50 ohms)	1	1

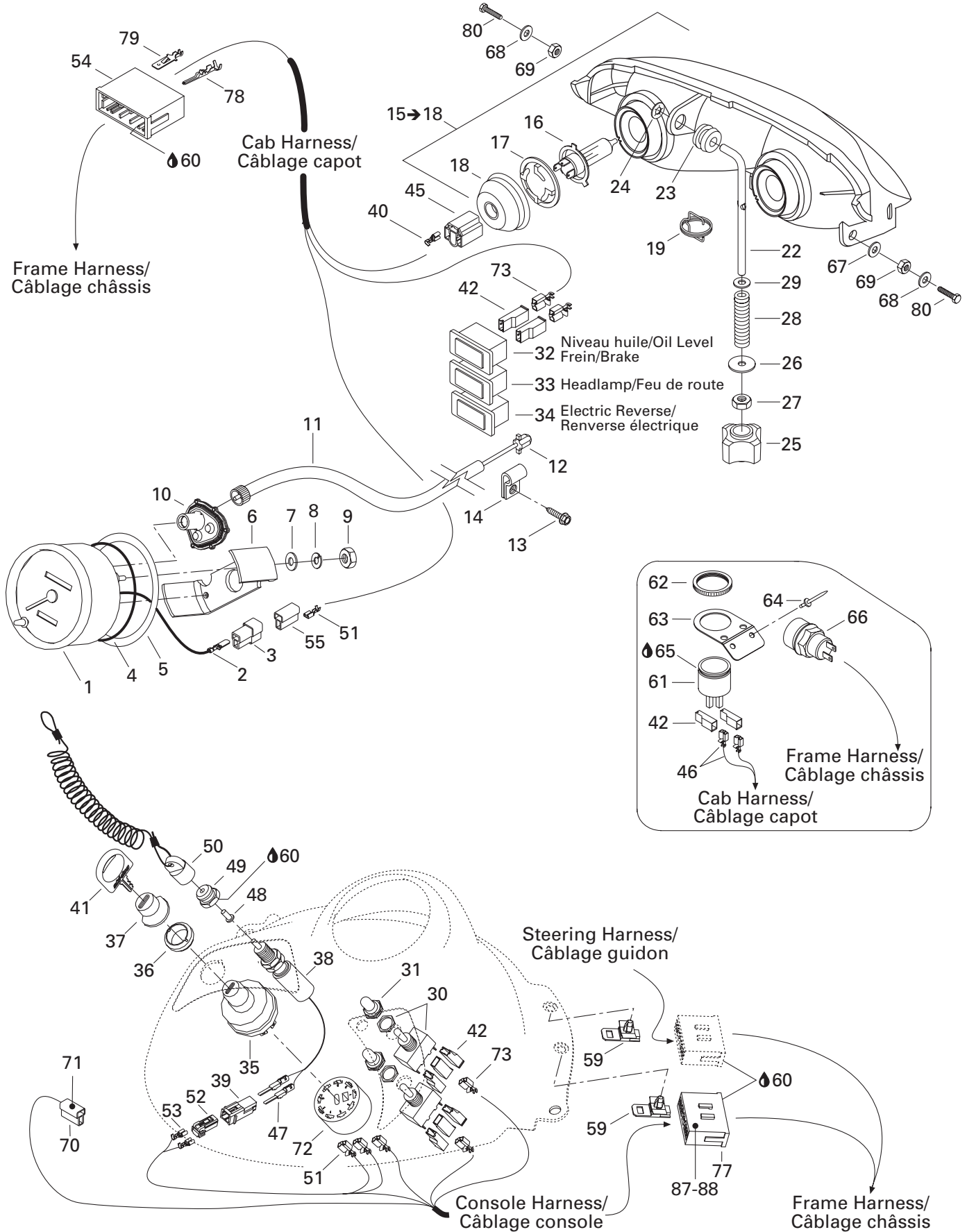
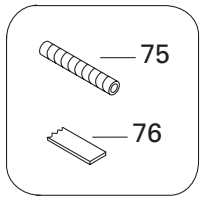
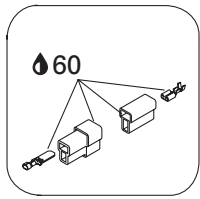
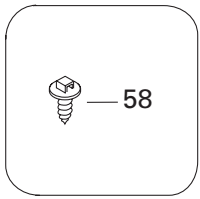
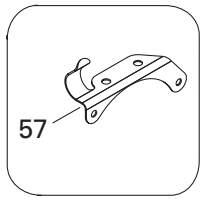
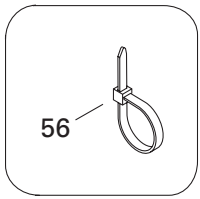

**ELECTRICAL SYSTEM/
SYSTÈME ÉLECTRIQUE**

ELECTRICAL SYSTEM/
SYSTÈME ÉLECTRIQUE

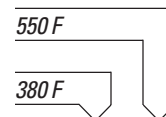

75	515 175 442	Tubing (6 mm)	Gaine (6 mm)	@	@
	415 079 900	Tubing (10 mm)	Gaine (10 mm)	@	@
	409 901 800	Tubing (13 mm)	Gaine (13 mm)	@	@
	415 080 000	Tubing (16 mm)	Gaine (16 mm)	@	@
76	293 740 005	Vinyl Tape 3/4"	Ruban de vinyl 3/4"	@	@
77	515 175 351	Male Terminal Housing (15 Circuits)	Logement de terminal mâle (15 circuits) ...	1	1
78	515 175 232	Male Terminal	Terminal mâle	@	@
79	515 175 273	Male Terminal	Terminal mâle	@	@
80	207 053 544	Hex. Screw M5 x 35	Vis hex. M5 x 35	2	2

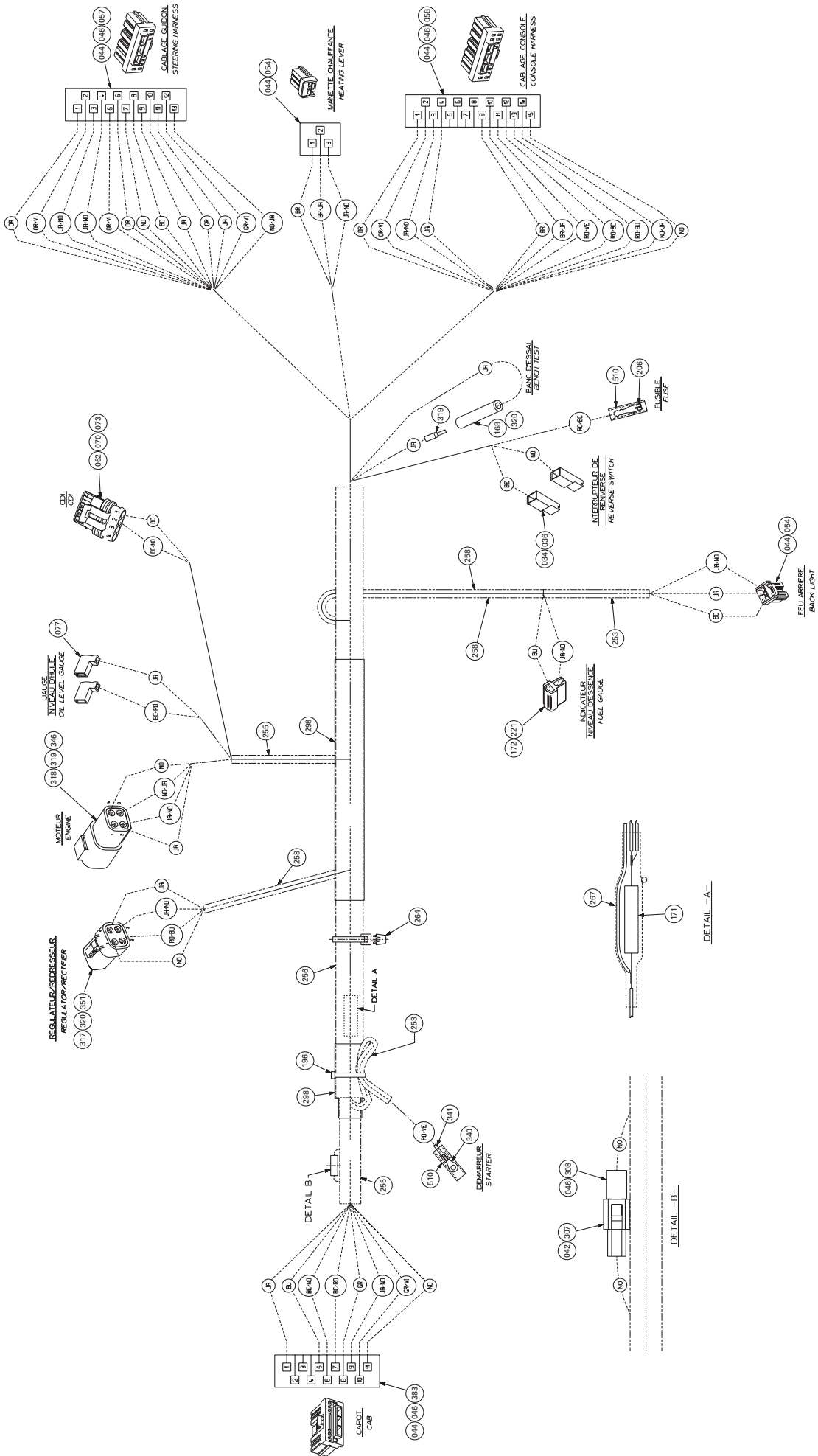

ELECTRICAL SYSTEM/ SYSTÈME ÉLECTRIQUE

ELECTRICAL SYSTEM (FRAME HARNESS)/
SYSTÈME ÉLECTRIQUE (CÂBLAGE CHÂSSIS)



N	34→510	515 175 841	Frame Harness	Câblage châssis	@	@
	34	409 010 100	Female Terminal	Terminal femelle	@	@
	36	409 010 400	Female Terminal Housing (1 Circuit)	Logement de terminal femelle (1 circuit) ...	@	@
	42	515 175 273	Male Terminal	Terminal mâle	@	@
	44	515 175 231	Female Terminal	Terminal femelle	@	@
	46	515 175 282	Female Terminal	Terminal femelle	@	@
	54	515 175 495	Female Terminal Housing (3 Circuits)	Logement de terminal femelle (3 circuits) .	@	@
	57	515 175 350	Female Terminal Housing (13 Circuits)	Logement de terminal femelle (13 circuits) ...	@	@
	58	515 175 349	Female Terminal Housing (15 Circuits)	Logement de terminal femelle (15 circuits) ...	@	@
	62	278 001 014	Female Terminal	Terminal femelle	@	@
	70	409 209 700	Female Terminal Housing (4 Circuits)	Logement de terminal femelle (4 circuits) .	@	@
	73	278 001 013	Wire Seal	Joint de fil	@	@
	77	409 010 300	Female Terminal	Terminal femelle	@	@
	168	515 175 259	Joint Housing	Logement pour joint	@	@
	171	515 175 241	Resistance	Résistance	@	@
	172	561 503 100	Female Terminal	Terminal femelle	@	@
	196	293 750 002	Tie-Rap 130 mm	Attache 130 mm	@	@
	206	— XXX —	Female Terminal	Terminal femelle	@	@
	221	409 204 600	Female Terminal Housing (2 Circuits)	Logement de terminal femelle (2 circuits) .	@	@
	253	409 902 100	Tubing (6 mm)	Gaine (6 mm)	@	@
	255	409 901 800	Tubing (13 mm)	Gaine (13 mm)	@	@
	256	415 080 000	Tubing (16 mm)	Gaine (16 mm)	@	@
	258	415 079 900	Tubing (10 mm)	Gaine (10 mm)	@	@
	264	515 175 220	Tie-Rap	Attache	@	@
	267	— XXX —	Thermoretractable Tubing	Gaine thermorétractable	@	@
	298	293 740 005	Vinyl Tape 3/4"	Ruban de vinyl 3/4"	@	@
	302	293 750 001	Tie-Rap 94 mm	Attache 94 mm	@	@
	304	515 175 504	Ring Terminal	Cosse à oeillet	@	@
	307	515 175 509	Male Terminal Housing (1 Circuit)	Logement de terminal mâle (1 circuit) ...	@	@
	308	515 175 510	Female Terminal Housing (1 Circuit)	Logement de terminal femelle (1 circuit) ...	@	@
	317	278 001 473	Female Terminal Housing (4 Circuits)	Logement de terminal femelle (4 circuits) .	@	@
	318	278 001 477	Male Terminal Housing (4 Circuits)	Logement de terminal mâle (4 circuits) .	@	@
	319	515 175 568	Male Terminal	Terminal mâle	@	@
	320	515 175 567	Female Terminal	Terminal femelle	@	@
	341	— XXX —	Thermoretractable Tubing	Gaine thermorétractable	@	@
	346	278 001 478	Male Lock (4 Circuits)	Verrou mâle (4 circuits)	@	@
	351	278 001 474	Male Lock (4 Circuits)	Verrou mâle (4 circuits)	@	@
	383	515 175 719	Female Terminal Housing (11 Circuits)	Logement de terminal femelle (11 circuits) ...	@	@
	510	415 079 200	Hose	Boyau	@	@

DOCUMENTATIONS/ DOCUMENTATIONS

OPTIONS/
OPTIONS

Grand Touring 550 F
Grand Touring 380 F

X = Option applies on this model / l'option s'applique sur ce modèle

S = Standard on this model / de série sur ce modèle

– = Option does not apply to this model / l'option ne s'applique pas sur ce modèle

480 500 002	Sac Grand Touring HV noir	Bag GT, high volume	X	X
480 500 001	Sac Grand Touring HV «Spring Break»	Bag GT, high volume «spring break»	X	X
480 600 045	Sac de dossier	Bag, backrest	X	X
447 093 0090	Sac de réservoir double	Bag, bag, double tank bag	X	X
480 600 048	Sac Grand Touring en tissu	Bag, Grand Touring bag w/pocket (canvas)	X	X
480 600 104	Sac Grand Touring en simili cuir	Bag, Grand Touring simili leather bag w/ pocket	X	X
480 600 105	Recouvre poignée contre le froid	Bag, Muffs for handlebars	X	X
480 600 106	Manchon pour poigné de siège 1+1	Bag, Muffs for 1+1 seat	X	X
480 600 050	Sac de réservoir double, logo Racing	Bag, Racing logo double tank bag	X	X
480 600 107	Sac de coffre intérieur REV	Bag for rear trunk REV	X	X
480 600 073	Sac de réservoir	Bag, Tank bag	X	X
480 600 074	Sac de réservoir combo	Bag, Tank bag combo	X	X
480 600 082	Sac de réservoir X team, (jaune) (ZX)	Bag, Tank bag racing (yellow) (ZX)	X	X
480 600 049	Sac de porte-bagages	Bag, Touring luggage bag	X	X
480 600 076	Porte-cartes en vinyle	Bag, Vinyl map holder	X	X
480 600 077	Sac de pare-brise ZX	Bag, Windshield bag for ZX	X	X
480 600 054	Sac de réservoir, logo Racing	Bag, Racing logo tank bag	X	X
480 600 056	Sac de selle pour siège double	Bag, Saddle bag for 2-up seat	X	X
502 006 535	Pare-chocs avant (ZX), Jaune	Bumper front (ZX), Yellow	X	X
415 098 900	Boussole	Compass	X	X
861 778 300	Ens. console ZX, rouge écarlate	Consol kit, scarlet reg	X	X
861 778 400	Ens. console ZX, jaune	Consol kit, yellow	X	X
480 600 008	Toile GT ZX 2up	Cover, canvas, GT ZX 2up	X	X
449 044 090	Toile compact de voyage	cover, Compact travel cover	X	X
480 600 000	Toile coton,	Cover, nylon, GT ZX 2up	X	X
480 600 016	Toile GT ZX 2up	Cover, super, GT ZX 2up	X	X
480 600 036	Toile ZX, 2up UH/W	Cover, ultra, ZX 2 up UH/W	X	X
860 702 000	Décalque damier pour pare-brise, Rouge	Decal, Checkered windshield graphics (Red)	X	X
860 702 100	Décalque damier pour pare-brise, Jaune	Decal, Checkered windshield graphics (Yellow)	X	X
861 775 900	Décalque damier pour pare-brise, Fibre de carbone	Decal, Checkered windshield graphics carbon Fiber	X	X
861 775 800	Décalque damier pour pare-brise, Chrome	Decal, Chrome Checkered windshield graphics	X	X
417 300 152	Courroie d'entraînement	Drive Belt	X	X
861 505 300	Indicateur de carburant (électrique), Blanc	Gauge, fuel, electric, White facia	X	X
861 505 700	Tachymètre, Blanc	Gauge, tachometer, White facia	X	X
861 778 500	Ens. grilles ajustables (ZX Fan), Noir B-160	Grill kit (adjustable) (ZX Fan series), black B-160	X	X
861 778 600	Ens. grilles ajustables (ZX Fan), Jaune B-190	Grill kit (adjustable) (ZX Fan series), Jaune B-190	X	X
860 704 700	Ensemble de grilles (ZX), Mauve	Grill kit (ZX), Purple	X	X
861 781 800	Ensemble de grilles (ZX), Jaune	Grill kit (ZX), Yellow	X	X
861 781 900	Ensemble de grilles (ZX), rouge écarlate	Grill kit (ZX) scarlet red	X	X
860 705 600	Ens. de grilles, pleine lune (ZX)	Grill kit, full moon B-211 (ZX)	X	X

DOCUMENTATIONS/ DOCUMENTATIONS

OPTIONS/ OPTIONS

Grand Touring 550 F
Grand Touring 380 F

860 705 700	Ens. de grilles, orange (ZX)	Grill kit, orange (ZX)	X X
860 601 500	Gaine de poignée, rouge	Grip, custom red	X X
860 601 600	Gaine de poignée, jaune	Grip, custom yellow	X X
860 602 000	Gaine de poignée, NS (noir/bleu labr.)	Grip, New style (black/lab. blue)	X X
860 602 100	Gaine de poignée, NS (noir/orange.)	Grip, New style (black/orange)	X X
860 602 200	Gaine de poignée, NS (noir/rouge viper)	Grip, New style (black/viper red)	X X
860 602 300	Gaine de poignée, NS (noir/jaune)	Grip, New style (black/yellow)	X X
517 302 638	Contour de phare, imitation carbon	Headlight molding carbon decal	X X
517 302 649	Enjoliveur de phare Rouge (B-215)	Headlight moulding Red (B-212)	X X
517 302 648	Enjoliveur de phare Jaune (B-190)	Headlight moulding Yellow (B-190)	X X
517 302 770	Enjoliveur de phare bleu labr. (B-226)	Headlight moulding, blue labr. (B-226)	X X
517 302 762	Enjoliveur de phare pleine lune	Headlight moulding, full moon	X X
517 302 771	Enjoliveur de phare orange. (B-228)	Headlight moulding, orange (B228)	X X
517 302 772	Enjoliveur de phare rouge viper (B176)	Headlight moulding, viper red (B176)	X X
861 506 600	Ens. raccordement pour visière chauffante	Heated visor quick connect kit, FAN	X X
861 778 700	Attelage, type crochet	Hitch, hook type	X X
861 782 400	Attelage, type languette	Hitch, tongue type	X X
861 773 900	Ensemble de loquets de capot (style Racing)	Hood latches kit for side attachment (Racer style)	X X
861 801 000	Ensemble enjoliveur gauche Jaune B-190	Molding kit LH kit Yellow B-190 (136")	X X
861 801 100	Ensemble enjoliveur droit Jaune B-190	Molding kit RH kit Yellow B-190 (136")	X X
861 765 200	Ens. plaques antidérapantes, Noir B-160	Nonskid strip kit, Black B-160	X X
861 775 200	Ens. plaques antidérapantes, Chrome	Nonskid strip kit, Chrome	X X
860 704 900	Ens. bandes antidérapantes pour marche-pieds, Mauve	Nonskid strip kit, Purple	X X
860 703 400	Ens. bandes antidérapantes pour marche-pieds, Jaune	Nonskid strip kit, Yellow	X X
860 703 300	Ens. bandes antidérapantes pour marche-pieds, Rouge	Nonskid strip kit, Red	X X
518 319 405	Ens. plaques antidérapantes, aluminium	Nonskid strip kit, aluminum	X X
861 801 400	Ens. plaques antidérapantes, rouge écarlate	Nonskid strip kit, scarlet red B-212	X X
860 506 900	Ensemble de poignée ski, Rouge écarlate B-212	Plastic handle ski scarlet red B-212	X X
860 507 600	Ens. de poignée ski, bleu B-226	Plastic handle ski, blue B-226	X X
860 507 500	Ens. de poignée ski, orange B-228	Plastic handle ski, orange B-228	X X
860 507 400	Ens. de poignée ski, rouge viper B-176	Plastic handle ski, viper red B-176	X X
860 506 400	production	Plastic handle ski, yellow B-190	X X
861 507 200	Ensemble prise 12 Volt	Power outlet kit	X X
512 059 503	Poignée de démarreur, rouge écarlate	Rewind handle scarlet red	X X
572 111 208	Poignée de démarreur, Rouge	Rewind handle, Red	X X
572 111 209	Poignée de démarreur, Jaune	Rewind handle, Yellow	X X
503 189 754	Amortisseur HPG (suspension arrière)	Shock gas HPG (rear suspension)	X X
861 778 000	Ensemble de protège amortisseur, rouge B-212	Shock protector kit Scarlet red B-212	X X
861 775 600	Ensemble de protège amortisseur Noir	Shock Protector Kit, Black	X X
861 781 000	Ens. protecteur de suspension, bleu	Shock protector kit, blue labr. B-226	X X
861 781 100	Ens. protecteur de suspension, orange	Shock protector kit, orange B-228	X X
861 775 500	Ensemble de protège amortisseur Jaune B190	Shock Protector Kit, yellow B190	X X
505 070 831	Ski plastique (Precision), Jaune B-190	Ski plastic (Precision), Jaune B-190	X X

DOCUMENTATIONS/ DOCUMENTATIONS

OPTIONS/ OPTIONS

Grand Touring 550 F
Grand Touring 380 F

505 070 832	Ski plastique (Precision), Red B-212	Ski plastic (Precision), Scarlet red B-212	X	X
505 070 547	Ski plastique (PROFLEX), Noir B-160	Ski plastic (PROFLEX), Black B - 160	X	X
505 071 050	Ski plastic (PRECISION), mix blk/yel	Ski plastic (PRECISION), mix blk/yel	X	X
505 071 051	Ski plastic (PRECISION), mix yel/ viper red	Ski plastic (PRECISION), mix yel/ viper red	X	X
505 071 052	Ski plastic (PRECISION), orange B-228	Ski plastic (PRECISION), orange B-228	X	X
860 503 700	Ski ProFlex (Ensemble de fixation)	Ski ProFlex (Bridge & fasteners kit)	X	X
505 070 864	Lisse (Precision)	Ski runner (Precision)	X	X
860 505 200	Lisse carbures 6"/4" 60 degre, Precision	Ski runner 6"/4" 60 degree, Precision	X	X
860 505 100	Lisse carbures 6"/4" 90 degre, Precision	Ski runner 6"/4" 90 degree, Precision	X	X
502 006 654	Plaque protectrice allongé ZX, noir	Skid plate full body, black	X	X
502 006 655	Plaque protectrice allongé ZX, rouge	Skid plate full body, red	X	X
502 006 657	Plaque protectrice allongé ZX, jaune	Skid plate full body, yellow	X	X
502 006 653	Plaque protectrice ZX, rouge écarlate	Skid plate ZX scarlet red	X	X
572 111 210	Plaque protectrice ZX, Noir	Skid plate ZX, Black	X	X
502 006 554	Plaque protectrice ZX, Mauve	Skid plate ZX, Purple	X	X
572 111 211	Plaque protectrice ZX, Jaune	Skid plate ZX, Yellow	X	X
502 006 630	Plaque protectrice ZX, red	Skid plate ZX, red	X	X
503 189 869	Glissière SC-10 (136"), Jaune (B-190)	Slider shoe SC-10 (136"), Yellow (B-190)	X	X
503 189 909	Glissière SC-10 (136" à 144"), Bleu (B-182)	Slider shoe SC-10 (136" to 144"), Blue (B-182)	X	X
503 189 908	Glissière SC-10 (136" À 144"), Rouge (B-176)	Slider shoe SC-10 (136" to 144"), Red (B-176)	X	X
572 103 800	Garde-neige, rouge	Snowguard , rouge	X	X
572 092 100	Garde-neige , Jaune	Snowguard , Yellow	X	X
572 111 213	Garde-neige , Jaune	Snowguard , Yellow	X	X
520 000 302	Garge neige orange, (ZX)	Snowguard orange, (ZX)	X	X
520 000 290	Garde-neige rouge écarlate	snowguard scarlet red	X	X
572 111 212	Garde-neige , noir / rouge vipère B176	Snowguard, Black / Viper Red B176	X	X
861 771 000	Ensemble accroche-pied ajustable	Toe hold adjustable kit	X	X
861 779 600	Ensemble de protecteur de châssis (ZX FAN)	Tunnel protector kit (S Fan, ZX Fan)	X	X
517 302 356	Pare-brise ZX (Haut)	Windshield ZX (High)	X	X
517 302 002	Pare-brise ZX (Bas)	Windshield ZX (Low)	X	X
517 302 022	Pare-brise ZX (Moyen)	Windshield ZX (Medium)	X	X
517 302 643	Pare-brise ZX bas, rouge écarlate	Windshield, low scarlet red	X	X
517 302 644	Pare-brise ZX bas, jaune	Windshield, low yellow	X	X

**DOCUMENTATIONS/
DOCUMENTATIONS****NUMERICAL INDEX/
INDEX NUMÉRIQUE**

080 044 200	Page C4	208 562 560	Page D1	250 000 068	Page B4	371 801 300	Page B12
114 045 200	Page D5	208 651 641	Page B6	250 100 016	Page C8	371 901 300	Page C5
201 085 544	Page C9	208 652 044	Page C9	250 100 018	Page E6	371 901 700	Page B12
205 063 044	Page B3	209 561 640	Page A10	250 100 025	Page D2	371 903 100	Page C4
205 064 086	Page C2	209 632 540	Page D5	250 200 000	Page B6, D10, E2	371 910 000	Page C4
205 082 044	Page E2	210 261 280	Page B6, D11	271 000 110	Page D9	371 910 200	Page C12
205 083 044	Page A8, A9, B2	210 261 680	Page A10, B8, E2	277 000 142	Page C8	371 910 400	Page C10
205 083 544	Page C8	210 263 080	Page B12	278 000 237	Page A10	389 804 300	Page B3, C6
205 084 544	Page D4	216 141 260	Page C7	278 000 992	Page E3	390 402 200	Page B1, C5, C7, C10, D8, D9, E6
205 482 546	Page C4	224 002 251	Page C8	278 001 013	Page A10, E8	390 402 300	Page C8, C10, D8
205 503 544	Page D2	224 060 251	Page E5	278 001 014	Page A10, E8	390 402 400	Page D8, D10
205 523 544	Page D2, D4	224 061 121	Page D10	278 001 268	Page A10	390 406 500	Page D10
205 582 544	Page C10	224 081 301	Page D2	278 001 473	Page A10, E8	390 409 400	Page D5, D11
206 260 844	Page D4	230 100 044	Page D1	278 001 474	Page A10, E8	390 409 600	Page C5
206 263 044	Page C4	232 061 414	Page C4	278 001 477	Page E2, E8	390 909 100	Page D8
207 005 044	Page D2	232 081 414	Page A8, A9, A12, E3	278 001 478	Page E2, E8	390 909 200	Page D8
207 005 544	Page C8, C11	232 210 414	Page B12	278 001 680	Page E3	390 910 000	Page B1, D11
207 008 086	Page C8	232 501 416	Page C8	278 001 681	Page E3	390 910 300	Page D8
207 009 544	Page C11	232 541 414	Page D12	278 001 682	Page E3	391 301 600	Page B4, D1, D10, D11
207 053 044	Page D5	232 551 414	Page D1, E2	278 001 683	Page E3	391 301 700	Page D1, D8, E2, E5
207 053 544	Page E7	232 561 414	Page B5, C5, D1, D5, E5	278 001 684	Page E3	392 002 800	Page C2, C3
207 054 044	Page D1	232 581 414	Page B1, B7, C4, C5, C9, C12, D2, D4, D6	278 001 685	Page E3	404 100 300	Page B11
207 063 044	Page D1, D5	233 201 414	Page B1, B12, C10	278 001 686	Page E3	404 101 600	Page B10, B11
207 064 044	Page D5	233 251 414	Page B2, B6, C9, D5, D8, E2	278 001 687	Page E3	404 101 700	Page B10, B11
207 065 044	Page D5	233 261 414	Page B6, D1, D5, D8, D10, E2	278 001 688	Page E3	404 101 800	Page B10
207 085 044	Page C11	233 281 414	Page C8, C10, C11, D1, D4, D6	278 001 690	Page E3	404 102 000	Page B10, B11
207 085 544	Page C5	233 601 416	Page B1, C8, C11, D1, D2	278 001 692	Page E3	404 102 300	Page B10
207 087 544	Page C4	234 001 410	Page B12, C10, C11, E6	278 001 771	Page E3	404 103 300	Page B10, B11
207 088 044	Page D1	234 021 410	Page D4	290 831 952	Page A7	404 103 700	Page B10, B11
207 102 544	Page B1, B12	234 042 600	Page D12	293 150 108	Page D10	404 104 200	Page B10, B11
207 103 544	Page C5, C7	234 051 410	Page E6	293 250 029	Page D11	404 105 800	Page B10, B11
207 108 044	Page B12	234 061 410	Page D11, E5	293 300 022	Page A7	404 107 100	Page B10, B11
207 151 244	Page B2	234 081 410	Page B1, C4, D4, E3	293 300 026	Page A9	404 107 300	Page B10, B11
207 151 444	Page E2	234 082 410	Page B7, C11, D6	293 370 013	Page D4	404 107 400	Page B10, B11
207 152 044	Page D8	234 100 602	Page B1, B12	293 550 004	Page A10, B7, C5, D5, E2, E4, E6	404 107 600	Page B10, B11
207 152 544	Page D1	234 161 471	Page D10, D11	293 550 014	Page C10	404 109 100	Page B10, B11
207 161 444	Page D10	234 181 401	Page A8, A9, A12, B2, C10, E2, E3	293 550 021	Page A7	404 109 600	Page B10, B11
207 161 644	Page E2	234 181 601	Page D6	293 730 018	Page E2, E6	404 109 700	Page B10
207 161 844	Page D5	236 281 684	Page C2, C3	293 740 005	Page E7, E8	404 110 900	Page B10, B11
207 162 044	Page D5	236 282 084	Page B1, D6	293 750 001	Page A10, E2, E4, E6, E8	404 112 000	Page B10, B11
207 181 644	Page B3	241 140 060	Page D12	293 750 002	Page E6, E8	404 117 000	Page B10, B11
207 182 044	Page B1	241 151 640	Page B4, C10	293 750 008	Page E6	404 119 500	Page B10
207 182 544	Page D1, D2, D7	243 141 640	Page D6, D8, D11	293 750 009	Page B7, E2, E6	404 120 800	Page B11
207 205 544	Page D2	243 181 601	Page D7	293 800 005	Page B1, B12, C2, C3	404 121 300	Page B10, B11
207 226 044	Page D2	250 000 019	Page D1	293 800 060	Page A4, A5, A6, A7, B5, B12, C4	404 122 100	Page B10, B11
207 605 544	Page C11	250 000 022	Page E4	293 800 070	Page A6, A7, B12, C4, C5, C7	404 125 200	Page B11
207 661 684	Page D10			293 800 073	Page C5	404 127 400	Page B10, B11
207 662 544	Page D10			293 800 086	Page E6	404 128 400	Page B11
207 663 544	Page D8, D10			293 800 090	Page A8, B2	404 128 600	Page B10
207 682 044	Page D8					404 139 800	Page B11
207 684 044	Page C8, D2					404 146 600	Page B5
207 762 044	Page D5, E2					404 146 800	Page B5
207 787 044	Page C8						
208 041 641	Page D12						

**DOCUMENTATIONS/
DOCUMENTATIONS****NUMERICAL INDEX/
INDEX NUMÉRIQUE**

404 147 500	Page B10, B11	410 213 113	Page A12	414 807 100	Page E5	415 107 100	Page B2
404 149 000	Page B11	410 504 100	Page D5	414 814 100	Page B7	415 127 656	Page E1
404 152 400	Page B10, B11	410 504 401	Page E5	414 818 200	Page B7	417 000 900	Page B12
404 153 400	Page B10, B11	410 917 200	Page E3	414 820 800	Page C4	417 113 800	Page C2, C3
404 154 800	Page B10, B11	413 703 100	Page C4	414 859 400	Page D9	417 118 300	Page C2, C3
404 156 600	Page B10, B11	413 707 000	Page A6, B5	414 872 100	Page B7	417 122 400	Page C2
404 161 100	Page B10, B11	413 710 500	Page B6	414 872 700	Page B7	417 126 477	Page C4
404 161 851	Page B10, B11	413 710 700	Page B6	414 913 700	Page B1	417 126 515	Page C4
404 161 948	Page B10, B11	413 711 000	Page B6	414 916 600	Page C10, D10	417 126 538	Page C4
404 161 986	Page B10, B11	413 711 400	Page A5, A6, A7	414 920 500	Page C7	417 126 539	Page C4
404 161 988	Page B10	413 711 500	Page B12, C9, C10, C12, D3, D4	414 920 600	Page C7	417 126 550	Page C4
405 403 000	Page B12	413 802 900	Page A6, A7, B6	414 928 900	Page C5	417 126 562	Page C4
405 404 500	Page D1, D4	413 803 000	Page B6	414 936 000	Page D2	417 126 621	Page C2
408 200 700	Page C9, C10, C12, D2, D4	413 803 100	Page B6	414 940 300	Page B6	417 126 622	Page C2
409 003 900	Page E2	413 803 200	Page B6	414 961 100	Page A10	417 126 623	Page C2
409 004 000	Page E2, E3	413 803 300	Page C1	414 969 400	Page C1	417 300 005	Page B3
409 010 100	Page E6, E8	414 036 300	Page D10	414 971 910	Page D12	417 300 006	Page B3
409 010 300	Page E8	414 115 200	Page C5, E2, E4, E6	414 972 010	Page D12	417 300 057	Page C2
409 010 400	Page E6, E8	414 176 000	Page E5	414 989 700	Page C7	417 300 172	Page C5, C7
409 010 600	Page E6	414 274 500	Page B7, C5	414 989 800	Page C7	417 300 173	Page C5, C7
409 011 600	Page E2	414 413 800	Page B5	414 989 900	Page C7	417 300 186	Page C3
409 014 200	Page E2, E3	414 415 200	Page B6, B7	414 990 600	Page C7	420 215 215	Page A6
409 202 700	Page E6	414 420 700	Page B6	414 990 700	Page C7	420 215 216	Page A6
409 204 500	Page E5	414 420 700	Page B6	414 991 700	Page E6	420 215 217	Page A6
409 204 600	Page E6, E8	414 436 800	Page D12	415 005 700	Page B7	420 227 935	Page B3
409 209 500	Page A10	414 436 900	Page D12	415 018 200	Page B7	420 240 580	Page B3
409 209 600	Page A10	414 438 700	Page B7	415 025 500	Page E4	420 241 816	Page A4
409 209 700	Page E8	414 438 900	Page B7	415 029 800	Page C7	420 244 073	Page B5
409 210 000	Page E5	414 439 000	Page B7	415 029 900	Page C7	420 244 585	Page B3
409 901 700	Page A10, E3	414 440 800	Page B7, C5, E4	415 030 000	Page C7	420 245 370	Page C2, C3, C4
409 901 800	Page E7, E8	414 460 600	Page C5	415 037 900	Page D7	420 246 015	Page B3
409 902 100	Page E8	414 466 800	Page C5	415 040 700	Page C9	420 246 055	Page A6, A7
410 107 300	Page E5	414 473 200	Page C5	415 043 300	Page D10	420 250 165	Page A6
410 112 100	Page E5	414 484 400	Page B12	415 046 400	Page B12	420 250 311	Page A8, A9
410 113 400	Page E5	414 491 600	Page C9	415 053 600	Page C7	420 250 400	Page A11
410 113 602	Page E5	414 513 700	Page D5	415 058 300	Page D10	420 297 906	Page A4, A5
410 209 700	Page A12	414 516 400	Page D5	415 060 600	Page C2, C3	420 613 630	Page A8
410 209 800	Page A12	414 531 300	Page B12	415 060 900	Page E6	420 640 321	Page B3
410 209 900	Page A12	414 536 500	Page B6	415 064 300	Page B12	420 640 431	Page A5
410 210 100	Page A12	414 575 600	Page C1	415 064 400	Page E1	420 640 951	Page A5
410 210 200	Page A12	414 580 600	Page B9	415 064 401	Page E1	420 810 764	Page B3
410 210 300	Page A12	414 630 800	Page B3	415 073 300	Page D6	420 810 952	Page A11
410 210 400	Page A12	414 644 300	Page B9	415 079 200	Page E3, E8	420 811 800	Page B3
410 210 900	Page A12	414 680 500	Page B12	415 079 800	Page B8	420 811 805	Page B3
410 211 100	Page A12	414 681 800	Page B6	415 079 900	Page E7, E8	420 811 820	Page B3
410 211 200	Page A12	414 681 900	Page B6	415 080 000	Page B7, E7, E8	420 815 150	Page A7
410 212 000	Page A12	414 728 000	Page D6	415 080 100	Page B7	420 815 151	Page A7
410 212 500	Page A12	414 729 400	Page C6	415 080 200	Page B9	420 818 204	Page A6
410 212 600	Page A12	414 753 300	Page B7	415 080 700	Page B6	420 819 010	Page A6
410 213 106	Page A12	414 753 500	Page B7	415 093 900	Page D10	420 827 080	Page B3
410 213 107	Page A12	414 805 101	Page E6	415 100 600	Page E5	420 827 082	Page B3
410 213 108	Page A12	414 806 500	Page E5	415 100 800	Page E5	420 827 650	Page B3
410 213 109	Page A12	414 806 700	Page E5	415 101 200	Page E6	420 827 817	Page B3
		414 806 900	Page E5	415 101 500	Page E5	420 831 849	Page A9, B1

**DOCUMENTATIONS/
DOCUMENTATIONS**NUMERICAL INDEX/
INDEX NUMÉRIQUE

420 831 867	Page A8	420 924 539	Page A9	503 146 700	Page C10	504 073 700	Page B12
420 831 950	Page A6	420 926 180	Page B3	503 155 300	Page D1	504 074 800	Page B12
420 832 160	Page B3	420 927 710	Page A7	503 162 400	Page D1	504 080 200	Page B12
420 832 260	Page B5	420 927 945	Page B5	503 168 800	Page D4	504 080 300	Page B12
420 832 570	Page A6	420 929 972	Page A6	503 175 800	Page C8, E2	504 083 800	Page B12
420 832 573	Page A7	420 931 380	Page A8	503 180 400	Page D1	504 141 800	Page C4
420 832 574	Page A6	420 931 781	Page A8	503 183 100	Page D1	504 141 900	Page C4
420 840 401	Page A11	420 932 904	Page A6	503 183 300	Page D1	504 147 200	Page B12
420 840 556	Page A5	420 935 930	Page B5	503 183 800	Page B12	504 148 600	Page B12
420 841 149	Page A4	420 935 970	Page B5	503 187 500	Page C10	504 149 100	Page C4
420 841 201	Page A4	420 937 940	Page B3	503 188 929	Page D4	504 151 703	Page B12
420 841 521	Page A10	420 939 115	Page A11	503 188 930	Page D2	504 151 781	Page C12
420 841 555	Page B3	420 940 190	Page A4	503 188 934	Page D4	504 151 836	Page C12
420 841 566	Page A4	420 941 215	Page A9	503 188 938	Page D2	504 151 858	Page C4
420 841 591	Page A8	420 941 250	Page A11	503 188 941	Page D1	504 151 859	Page B12
420 841 831	Page A4	420 941 644	Page A5	503 188 998	Page D1	504 151 860	Page C12
420 841 971	Page B5	420 941 925	Page A9, A10	503 189 117	Page D2	504 151 883	Page B12
420 841 976	Page B5	420 942 285	Page B3	503 189 133	Page D2	504 151 918	Page C12
420 842 203	Page A9	420 945 735	Page A6	503 189 156	Page D2, D4	504 151 921	Page C1
420 842 230	Page A6, A7	420 945 751	Page A4, B3	503 189 157	Page D2, D4	504 151 927	Page B12
420 842 385	Page A8	420 945 752	Page A4, A8, B3	503 189 160	Page D1	504 151 935	Page C12
420 845 106	Page A7	420 945 756	Page B3	503 189 271	Page D2	504 151 951	Page B12
420 845 311	Page A10	420 945 759	Page A6, A7	503 189 272	Page D2	504 152 005	Page C1
420 845 560	Page A11	420 945 880	Page B3	503 189 273	Page D3	504 152 006	Page B12
420 847 925	Page A11	420 956 010	Page B5	503 189 274	Page D3	504 152 008	Page C4
420 850 114	Page A8, B1	420 956 510	Page A5	503 189 276	Page D3, D4	504 152 009	Page C12
420 852 070	Page A11	420 960 728	Page B5	503 189 282	Page D2	504 152 027	Page B12
420 852 296	Page A11	420 960 729	Page B5	503 189 313	Page D2	504 152 041	Page C4
420 852 414	Page A10	420 960 750	Page B5	503 189 323	Page D2	504 152 049	Page B12
420 852 480	Page A11	420 960 865	Page B3	503 189 324	Page D2	504 152 058	Page C1
420 852 520	Page A11	420 966 546	Page A10	503 189 325	Page D2	504 152 061	Page C12
420 853 840	Page B5	420 966 548	Page A10	503 189 362	Page D2	504 152 064	Page B12
420 860 945	Page B3	420 975 695	Page B3	503 189 522	Page D4	504 152 070	Page C4
420 860 962	Page A4, A5	420 980 486	Page A10	503 189 524	Page D4	504 152 101	Page C12
420 866 292	Page B3	420 980 496	Page B3	503 189 545	Page D3	505 070 003	Page C10
420 867 408	Page A8	420 980 523	Page B3	503 189 547	Page D3	505 070 004	Page C10
420 878 938	Page A8, B1	420 994 232	Page A8	503 189 562	Page D2	505 070 010	Page C11
420 887 475	Page A6	500 003 400	Page C12	503 189 564	Page D2	505 070 011	Page C10
420 887 476	Page A6	501 017 400	Page C12	503 189 578	Page D1	505 070 025	Page C11
420 887 477	Page A6	501 022 400	Page C1	503 189 582	Page D1	505 070 139	Page C10
420 887 997	Page B5	501 025 000	Page C4, C12	503 189 625	Page D2	505 070 232	Page C10
420 899 271	Page A7	501 027 400	Page C12	503 189 639	Page D1	505 070 401	Page C10, D2
420 899 763	Page A11	502 006 506	Page D10	503 189 657	Page D4	505 070 402	Page C11
420 910 160	Page B5	502 006 536	Page D10	503 189 659	Page D2	505 070 542	Page C11
420 912 203	Page B3	502 006 558	Page D10	503 189 679	Page D1	505 070 563	Page C10
420 915 895	Page A6	502 006 559	Page D10	503 189 690	Page D2	505 070 580	Page C11
420 915 896	Page A6	502 006 597	Page D10	503 189 711	Page D4	505 070 580	Page C11
420 915 897	Page A6	502 006 599	Page D10	503 189 749	Page D2	505 070 645	Page C10
420 916 260	Page A6	502 006 602	Page D10	503 189 754	Page D2	505 070 646	Page C10
420 923 403	Page A8	502 006 602	Page D10	503 189 754	Page D2	505 070 686	Page C10
420 923 408	Page A8	502 006 633	Page D10	503 189 782	Page D2	505 070 695	Page C10
420 923 595	Page A9	502 006 645	Page D10	503 189 793	Page D4	505 070 817	Page C10
420 924 519	Page A9	502 006 647	Page D10	503 189 809	Page D1	505 070 819	Page C10
420 924 532	Page A9	503 140 600	Page C11, D2	503 190 211	Page D1	505 133 300	Page C10
		503 144 300	Page D4	504 070 100	Page B12	506 115 800	Page C10

**DOCUMENTATIONS/
DOCUMENTATIONS**NUMERICAL INDEX/
INDEX NUMÉRIQUE

506 145 800	Page C8	508 000 245	Page B9	514 053 389	Page B1	515 175 682	Page E4
506 145 900	Page C8	509 000 118	Page B3	514 053 390	Page B2	515 175 696	Page E4
506 147 000	Page C8	509 000 164	Page B4	514 053 392	Page B2	515 175 719	Page E8
506 147 100	Page C8	509 000 218	Page B3	514 053 435	Page B1	515 175 720	Page E6
506 147 300	Page C8	510 003 532	Page D6	514 053 446	Page B1	515 175 726	Page E5
506 149 900	Page C8	510 003 533	Page D6	515 145 900	Page E6	515 175 728	Page E5
506 150 000	Page C8	510 003 534	Page D6	515 151 500	Page E6	515 175 795	Page A12, E2
506 150 100	Page C8	510 003 542	Page D6	515 174 900	Page A10	515 175 814	Page E4
506 150 200	Page C8	510 003 543	Page D7	515 175 220	Page E6, E8	516 000 182	Page D2
506 150 400	Page C8	510 003 576	Page D7	515 175 231	Page E6, E8	516 000 224	Page E1
506 150 500	Page C8	510 003 578	Page D7	515 175 232	Page C7, D5, E4, E6, E7	516 000 225	Page E1
506 150 600	Page C8	510 003 584	Page D7	515 175 241	Page E6, E8	516 000 227	Page E1
506 151 100	Page C8	510 003 607	Page D6	515 175 254	Page E6	516 000 237	Page D6
506 151 140	Page C8	510 003 609	Page D6	515 175 259	Page E8	516 000 238	Page D6
506 151 196	Page C9	510 003 628	Page D7	515 175 273	Page E2, E4, E7, E8	516 000 241	Page D6
506 151 234	Page C10	510 003 944	Page D6	515 175 281	Page E5	516 000 242	Page D6
506 151 245	Page C11	510 003 976	Page D6	515 175 282	Page E2, E8	516 000 338	Page E1
506 151 251	Page C8	510 003 980	Page D6	515 175 283	Page E6	516 000 983	Page E1
506 151 252	Page C8	510 003 981	Page D6	515 175 314	Page E4	516 000 986	Page A10
506 151 275	Page C9	510 004 038	Page D6	515 175 320	Page E5	516 001 002	Page E1
506 151 277	Page C9	510 004 070	Page D6	515 175 324	Page E5	516 001 190	Page C5, C7
506 151 374	Page C8	511 000 019	Page D5	515 175 332	Page E4	516 001 191	Page B9
506 151 491	Page C8	511 000 022	Page D5	515 175 335	Page E5	516 001 224	Page E1
506 151 492	Page C8	512 050 900	Page B1	515 175 336	Page E5	516 001 227	Page E1
506 151 495	Page C8	512 051 800	Page B1	515 175 349	Page E8	516 001 229	Page E1
506 151 496	Page C8	512 056 700	Page B1	515 175 350	Page E8	516 001 243	Page D5
506 151 506	Page C8	512 058 800	Page B1	515 175 351	Page E7	516 001 247	Page C2
506 151 623	Page C8	512 059 056	Page B1	515 175 352	Page E4	516 001 296	Page E1
507 009 400	Page C5	512 059 057	Page B1	515 175 352	Page E4	516 001 297	Page E1
507 020 200	Page C5	512 059 094	Page B7	515 175 397	Page D5	516 001 709	Page D5
507 020 400	Page C5	512 059 395	Page B9	515 175 400	Page E5	517 124 300	Page D10, D11, D12
507 021 300	Page C5, C7	512 059 397	Page B1	515 175 410	Page B7, E4	517 152 700	Page D5
507 021 500	Page C5	512 059 399	Page B1	515 175 442	Page E7	517 152 800	Page D5
507 029 000	Page C5	512 059 403	Page B9	515 175 475	Page E3	517 185 600	Page D5
507 032 203	Page C7	512 059 441	Page B7	515 175 489	Page E3	517 187 500	Page D2
507 032 237	Page C7	512 059 446	Page B1	515 175 494	Page D5, E4	517 191 700	Page D5
507 032 268	Page C7	512 059 478	Page B9	515 175 495	Page E8	517 199 300	Page D5
507 032 293	Page C7	512 059 494	Page A10	515 175 504	Page E8	517 225 900	Page D6
507 032 303	Page C5	512 059 518	Page A10	515 175 509	Page E2, E8	517 229 400	Page C5
507 032 306	Page C5	513 032 903	Page B7	515 175 510	Page E2, E8	517 243 800	Page D9
507 032 310	Page C5	513 032 908	Page B7, B9	515 175 548	Page E5	517 256 100	Page D5
507 032 311	Page C5	513 032 923	Page B7	515 175 567	Page A10, E8	517 258 500	Page E5
507 032 314	Page C5, E4	513 032 979	Page B7	515 175 568	Page E8	517 262 800	Page D10
507 032 315	Page C5	513 032 987	Page B7	515 175 623	Page E6	517 273 100	Page D5
507 032 316	Page C5, C7	513 033 010	Page B7	515 175 633	Page E2	517 281 905	Page D10
507 032 317	Page C6	513 033 020	Page B7	515 175 642	Page E3	517 290 100	Page C12
507 032 318	Page C5, E4	513 033 022	Page B7	515 175 643	Page E3	517 295 800	Page E5
507 032 328	Page C5	513 033 029	Page B7	515 175 652	Page E2	517 297 900	Page D5
507 032 366	Page C7	514 052 704	Page B1	515 175 653	Page E5	517 302 003	Page D11
508 000 004	Page B9	514 052 718	Page B2	515 175 654	Page E5	517 302 006	Page D11
508 000 154	Page B9	514 053 243	Page B2	515 175 657	Page E4	517 302 024	Page D11
508 000 203	Page B9	514 053 263	Page B1	515 175 658	Page E6	517 302 025	Page D11
508 000 211	Page B9	514 053 343	Page B1	515 175 659	Page E2	517 302 043	Page D11
508 000 217	Page B9	514 053 387	Page B1	515 175 660	Page E2	517 302 045	Page D10

**DOCUMENTATIONS/
DOCUMENTATIONS**NUMERICAL INDEX/
INDEX NUMÉRIQUE

517 302 129	Page D12	518 323 024	Page D8	732 601 144	Page B12	N 417 126 680	Page C4
517 302 151	Page D11	519 000 041	Page B6	732 601 197	Page D4	N 417 126 690	Page C2
517 302 158	Page D11	519 000 042	Page B6	732 601 198	Page D3, D4	N 417 126 692	Page C2, C3
517 302 176	Page D10	519 000 043	Page B6	732 601 210	Page B4, D11, D12	N 417 126 694	Page C2, C3
517 302 179	Page D10	519 000 051	Page B6	732 601 314	Page B12	N 417 126 696	Page C2
517 302 254	Page D10	520 000 126	Page D7	732 610 010	Page C8	N 420 037 704	Page A4
517 302 255	Page D10	520 000 228	Page D6	732 610 019	Page B1	N 420 055 201	Page A5
517 302 286	Page D11	520 000 229	Page D6	732 610 072	Page E5	N 420 641 521	Page A10
517 302 322	Page C4	520 000 271	Page D6	732 610 084	Page C8	N 420 660 427	Page B5
517 302 420	Page D12	529 022 400	Page C2, C3	732 804 000	Page D5	N 420 660 491	Page B5
517 302 425	Page D11	529 032 900	Page D7	732 900 049	Page D2	N 420 673 065	Page A9, B1
517 302 560	Page D11	529 035 730	Page E3	732 900 050	Page D6	N 420 811 346	Page A11
517 302 561	Page D11	561 503 100	Page E6, E8	860 507 900	Page C10	N 420 811 392	Page B3
517 302 563	Page D11	570 013 700	Page E5	860 701 700	Page C5	N 420 811 830	Page B3
517 302 567	Page D11	570 023 000	Page B6	861 778 700	Page D5	N 420 815 152	Page A7
517 302 568	Page D11	570 023 800	Page D11	861 780 300	Page D6	N 420 815 300	Page A7
517 302 569	Page D11	570 027 100	Page D11	861 780 400	Page D6	N 420 815 301	Page A7
517 302 570	Page D11	570 039 000	Page B1			N 420 815 302	Page A7
517 302 615	Page D11	570 044 100	Page B2			N 420 819 180	Page A7
517 302 621	Page D11	570 062 200	Page C10			N 420 819 210	Page A7
517 302 624	Page D11	570 063 000	Page D1			N 420 832 420	Page A7
517 302 631	Page D10	570 063 600	Page D1			N 420 832 571	Page A7
517 302 669	Page D11	570 069 700	Page D9			N 420 832 637	Page A7
517 302 670	Page D11	570 070 500	Page C8			N 420 850 149	Page A7
517 302 676	Page D11	570 128 700	Page B1			N 420 852 305	Page A11
518 201 307	Page D9	570 151 000	Page E3			N 420 867 100	Page A9, B9
518 201 321	Page D8	570 151 100	Page E6			N 420 888 219	Page A11
518 202 100	Page D8	570 210 600	Page C12			N 420 888 483	Page A4
518 207 500	Page D8	570 273 900	Page B7			N 420 888 496	Page A5
518 304 746	Page D8	572 010 100	Page E5			N 420 888 970	Page A10
518 310 400	Page D9	572 025 200	Page C6			N 420 889 050	Page A7
518 316 768	Page D8	572 025 700	Page C5			N 420 889 051	Page A7
518 316 769	Page D8	572 045 500	Page B9			N 420 889 052	Page A7
518 317 518	Page C11	572 045 900	Page C10			N 420 889 060	Page A7
518 317 519	Page C11	572 054 803	Page B9			N 420 889 064	Page A7
518 320 506	Page D8	572 075 400	Page D1			N 420 889 070	Page B5
518 320 507	Page D8	572 081 900	Page C9			N 420 889 365	Page A10
518 321 302	Page D8	572 084 400	Page A11			N 420 889 375	Page A10
518 321 305	Page D8	572 084 800	Page D1			N 420 889 630	Page A6
518 321 307	Page D8	572 086 000	Page D4			N 420 889 634	Page A6
518 321 495	Page D8	572 086 500	Page C5			N 420 889 910	Page A9
518 321 510	Page D8	572 088 700	Page D8			N 420 916 405	Page A7
518 321 569	Page A11	572 088 800	Page D8			N 420 923 975	Page A9
518 321 570	Page A11	572 089 000	Page D1			N 420 950 910	Page A9
518 321 954	Page D8	572 091 300	Page C10			N 420 950 911	Page A9
518 321 999	Page D9	572 100 500	Page C9			N 420 950 912	Page A9
518 322 031	Page D9	572 100 900	Page B7			N 503 190 022	Page D4
518 322 119	Page D8	572 100 901	Page B7			N 503 190 023	Page D4
518 322 635	Page D9	572 106 200	Page C9			N 503 190 269	Page D4
518 322 636	Page D8	572 107 601	Page D6			N 503 190 275	Page D4
518 322 699	Page D9	572 108 200	Page D6			N 505 070 975	Page C10
518 322 755	Page D8	572 150 700	Page E6			N 505 070 978	Page C10
518 322 762	Page D8	572 302 536	Page D12			N 505 070 980	Page C10
518 322 765	Page D8	732 600 030	Page D11			N 505 071 033	Page C10

**News Parts for 2003
Nouvelles pièces pour 2003**

N 203 600 062	Page C7	N 420 832 637	Page A7
N 230 003 044	Page C10	N 420 850 149	Page A7
N 233 481 413	Page B1	N 420 852 305	Page A11
N 293 150 087	Page D6	N 420 867 100	Page A9, B9
N 293 150 103	Page A11, B2, B7, D11	N 420 888 219	Page A11
N 293 150 104	Page D10	N 420 888 483	Page A4
N 293 150 108	Page D11	N 420 888 496	Page A5
N 293 600 063	Page C7	N 420 888 970	Page A10
N 400 308 911	Page B1	N 420 889 050	Page A7
N 400 509 734	Page B1	N 420 889 051	Page A7
N 403 138 727	Page B11	N 420 889 052	Page A7
N 403 138 754	Page B10	N 420 889 060	Page A7
N 403 901 813	Page B7	N 420 889 064	Page A7
N 404 162 032	Page B11	N 420 889 070	Page B5
N 412 500 200	Page A11	N 420 889 365	Page A10
N 415 128 436	Page E1	N 420 889 375	Page A10
N 415 128 437	Page E1	N 420 889 630	Page A6
N 415 128 438	Page E1	N 420 889 634	Page A6
N 415 128 439	Page E1	N 420 889 910	Page A9
N 415 128 440	Page E1	N 420 916 405	Page A7
N 415 128 446	Page E1	N 420 923 975	Page A9
N 415 128 447	Page E1	N 420 950 910	Page A9
N 415 128 556	Page D8	N 420 950 911	Page A9
N 415 128 601	Page C3	N 420 950 912	Page A9
N 415 128 602	Page C3	N 503 190 022	Page D4
N 415 128 603	Page C3	N 503 190 023	Page D4
N 415 128 606	Page C3	N 503 190 269	Page D4
N 415 128 607	Page C3	N 503 190 275	Page D4
N 415 128 609	Page C3	N 505 070 975	Page C10
N 415 128 610	Page C3	N 505 070 978	Page C10
N 417 126 552	Page C4	N 505 070 980	Page C10
N 417 126 663	Page C4	N 505 071 033	Page C10

**DOCUMENTATIONS/
DOCUMENTATIONS**

NUMERICAL INDEX/
INDEX NUMÉRIQUE

N 506 151 375 Page C8
N 507 032 349 Page C7
N 507 032 366 Page E4
N 508 000 319 Page B9
N 509 000 152 Page B3
N 510 004 068 Page D6
N 510 004 071 Page D6
N 510 004 072 Page D6
N 510 004 073 Page D6
N 512 059 623 Page B7, E4
N 512 059 624 Page B7, E4
N 512 059 625 Page B7
N 512 059 626 Page A10
N 514 053 644 Page B1
N 514 053 645 Page B2
N 514 053 648 Page B1
N 515 175 688 Page E6
N 515 175 718 Page E2
N 515 175 841 Page E8
N 515 175 847 Page E6
N 515 175 909 Page E5
N 515 175 910 Page E5
N 515 175 911 Page E5
N 515 175 939 Page E2
N 516 001 169 Page E1
N 516 001 640 Page C5, C7
N 516 001 681 Page E1
N 516 001 726 Page C3
N 517 302 785 Page D11
N 517 302 836 Page D11
N 517 302 837 Page D10
N 517 302 846 Page D11
N 518 323 173 Page D8
N 518 323 257 Page D8
N 518 323 258 Page D8
N 518 323 321 Page D8
N 519 000 059 Page B6

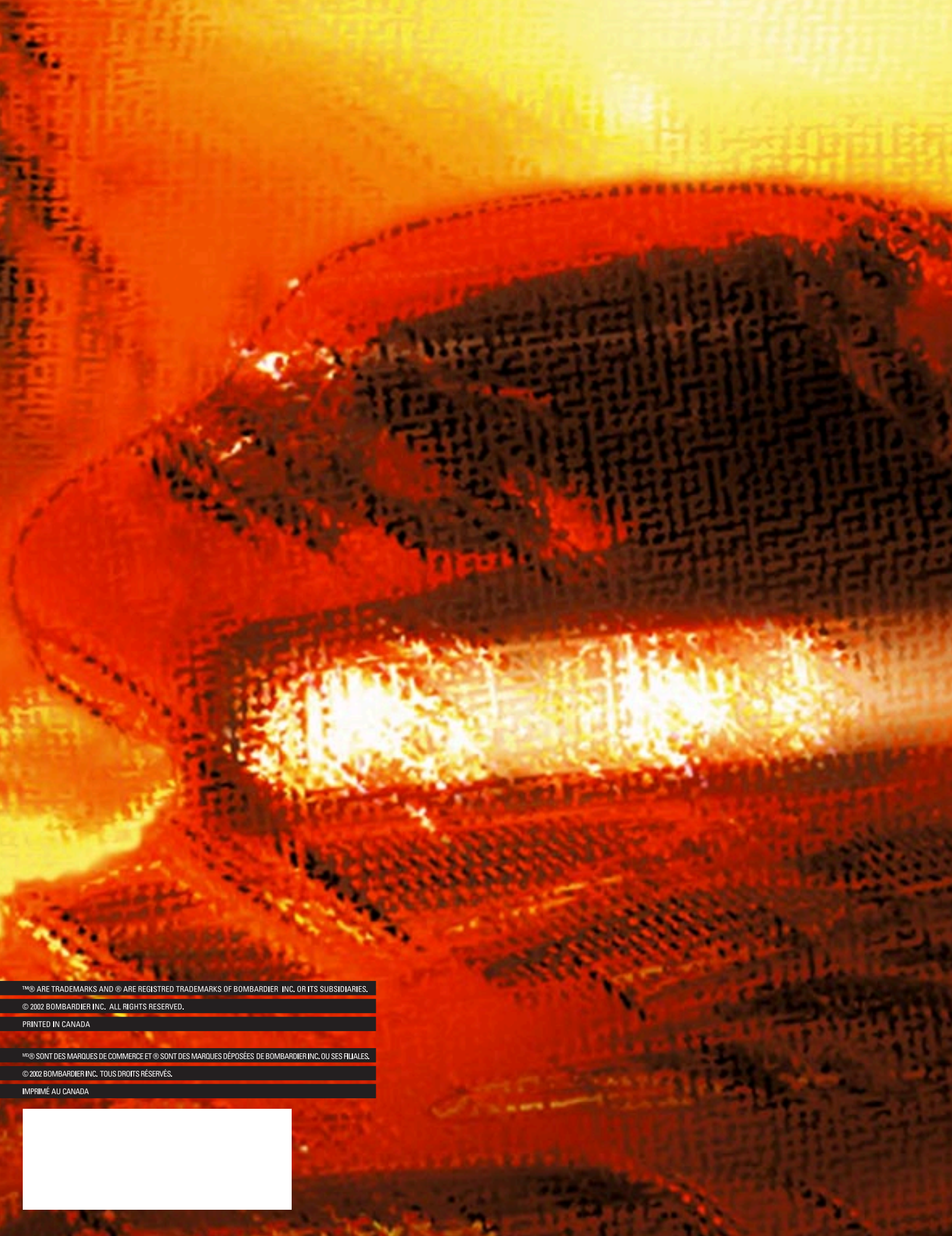

™&® ARE TRADEMARKS AND ® ARE REGISTERED TRADEMARKS OF BOMBARDIER INC. OR ITS SUBSIDIARIES.

© 2002 BOMBARDIER INC. ALL RIGHTS RESERVED.

PRINTED IN CANADA

™&® SONT DES MARQUES DE COMMERCE ET ® SONT DES MARQUES DÉPOSÉES DE BOMBARDIER INC. OU SES FILIALES.

© 2002 BOMBARDIER INC. TOUS DROITS RÉSERVÉS.

IMPRIMÉ AU CANADA

