

ski-doo®

PARTS CATALOG • CATALOGUE DE PIÈCES 2003

Summit
550 F



4 8 4 4 0 0 3 3 9

PARTS CATALOG

CATALOGUE DE PIÈCES

2003

SUMMIT 550 F

 **WARNING**

For user safety, Rotax engines designed for snowmobiles must not be used to power products other than Ski-Doo snowmobiles.

Bombardier Inc. and its subsidiaries denies any responsibility for any usage other than the one prescribed.

Dealers that do not follow this practice may be financially liable should injury occur.

Bombardier Inc. reserves the right at any time to discontinue or change specifications, designs, features, models or equipment without incurring obligation.

 **AVERTISSEMENT**

Pour la sécurité des utilisateurs, les moteurs Rotax conçus pour les motoneiges ne doivent pas être utilisés pour des fins autres que de faire fonctionner les motoneiges Ski-Doo.

Bombardier Inc. et ses filiales se dégage de toute responsabilité pouvant découler des utilisations autres que celle prescrite.

Les concessionnaires qui ne se conforment pas à cet avis peuvent être tenus responsables financièrement advenant des blessures.

Bombardier Inc. se réserve le droit d'effectuer des changements dans le dessin et les caractéristiques de ses véhicules et/ou d'y effectuer des apports ou des améliorations, cela sans s'engager d'aucune façon à effectuer lesdites opérations sur les véhicules déjà fabriqués.

PARTS CATALOG / CATALOGUE DE PIÈCES

The illustrations figuring in this parts catalog show typical construction of the different assemblies and, in all cases, may not reproduce the full detail or exact shape of the parts shown. However, they represent parts which have the same or similar function.

Les illustrations contenues dans ce catalogue indiquent la disposition des pièces les unes par rapport aux autres. Il est donc possible qu'elles ne rendent pas compte de la forme exacte de ces pièces ainsi que de leurs détails de fabrication. Ces illustrations ont pour but d'identifier des pièces qui remplissent la même fonction ou une fonction identique.

SYMBOLS USED IN THIS CATALOG

- @ In «Quantity» column means «Use as Required».
- Opt In «Quantity» column means «Optional».
- N** In «Numerical» column means «New Parts».
- XXX — Parts marked with «XXX» are not available as spare parts.
- A **bold** description indicates that several parts are included in this item.

SYMBOLES UTILISÉS DANS CE CATALOGUE

- @ Dans la colonne «Quantité» signifie «Au besoin».
- Opt Dans la colonne «Quantité» signifie «En option».
- N** Dans la colonne «Numérique» signifie «Nouvelle pièce».
- XXX — Les articles marqués d'un «XXX» ne sont pas disponibles comme pièces de remplacement.
- Une description en caractère **gras** signifie qu'il y a plus d'une pièce dans cet item.

SKI-DOO 2003		
Ski-Doo Model/ Modèle Ski-Doo	Rotax Engine Type/ Type de moteur Rotax	Mikuni Carburetor(s)/ Carburateur(s) Mikuni
SUMMIT 550 F	«552» (400 509 734)	403 138 726 403 138 727 (EUROPE)

MODELS/MODÈLES	Option	Color	Couleur	Code	Canada	United States/ États-Unis	Europe
SUMMIT 550 F	FAN	Black	Noir	B-160	2449	–	–
SUMMIT 550 F	FAN	Black	Noir	B-160	–	2450	–
SUMMIT 550 F	FAN	2 tones Black/Orange	2 tons Noir/Orange	B160/B-228	2454	–	–
SUMMIT 550 F	FAN	2 tones Black/Orange	2 tons Noir/Orange	B160/B-228	–	2455	–
SUMMIT 550 F	FAN	2 tones Black/Orange	2 tons Noir/Orange	B160/B-228	–	–	2640

TABLE OF CONTENTS

TABLE DES MATIÈRES

ENGINE	MOTEUR	
Crankcase	<i>Carter</i>	A4
Crankshaft and Pistons	<i>Vilebrequin et pistons</i>	A5
Cylinder and Exhaust Manifold	<i>Cylindre et collecteur d'échappement</i>	A6
Magneto (12V, 340W)	<i>Magnéto (12V, 340W)</i>	A7
Rewind Starter	<i>Démarrreur à rappel</i>	A8
Engine and Engine Support	<i>Moteur et support moteur</i>	A9, A10
Muffler	<i>Silencieux</i>	A11
COOLING SYSTEM	SYSTÈME DE REFROIDISSEMENT	
Cooling System and Fan	<i>Système de refroidissement et ventilateur</i>	A12, B1
OIL INJECTION SYSTEM	SYSTÈME À INJECTION D'HUILE	
Oil Injection System	<i>Système à injection d'huile</i>	B2
Support and Oil Tank	<i>Support et réservoir d'huile</i>	B3
FUEL SYSTEM	SYSTÈME D'ALIMENTATION	
Fuel System	<i>Système d'alimentation</i>	B4
Air Intake System	<i>Système d'admission d'air</i>	B5
Carburetors	<i>Carburateurs</i>	B6
TRANSMISSION	TRANSMISSION	
Chaincase	<i>Carter de chaîne</i>	B7, B8
Drive Pulley	<i>Poulie motrice</i>	B9
Driven Pulley	<i>Poulie menée</i>	B10
Hydraulic Brake and Belt Guard	<i>Frein hydraulique et garde-courroie</i>	B11
STEERING AND FRONT SUSPENSION	DIRECTION ET SUSPENSION AVANT	
Steering System	<i>Système de direction</i>	B12, C1
Front Suspension and Ski	<i>Suspension avant et ski</i>	C2, C3
REAR SUSPENSION	SUSPENSION ARRIÈRE	
Drive Axle and Track	<i>Essieu moteur et chenille</i>	C4
Rear Suspension	<i>Suspension arrière</i>	C5
Front Arm	<i>Bras avant</i>	C6, C7
Rear Arm	<i>Bras arrière</i>	C8
FRAME AND BODY	CHÂSSIS ET CARROSSERIE	
Seat	<i>Siège</i>	C9
Cargo (Europe)	<i>Cargo (Europe)</i>	C10
Rear Bumper, Snow Guard and Moulding	<i>Pare-chocs arrière, garde-neige et enjoliveur</i>	C11
Frame and Accessories	<i>Châssis et accessoires</i>	C12, D1
Bottom Pan	<i>Coque</i>	D2, D3
Cab and Console	<i>Capot et console</i>	D4, D5
Decal	<i>Décalcomanie</i>	D6
ELECTRICAL SYSTEM	SYSTÈME ÉLECTRIQUE	
Steering	<i>Guidon</i>	D7
Electrical System	<i>Système électrique</i>	D8→D11
DOCUMENTATIONS	DOCUMENTATIONS	
Options	<i>Options</i>	D12, E1
Numerical Index	<i>Index numérique</i>	E2→E4

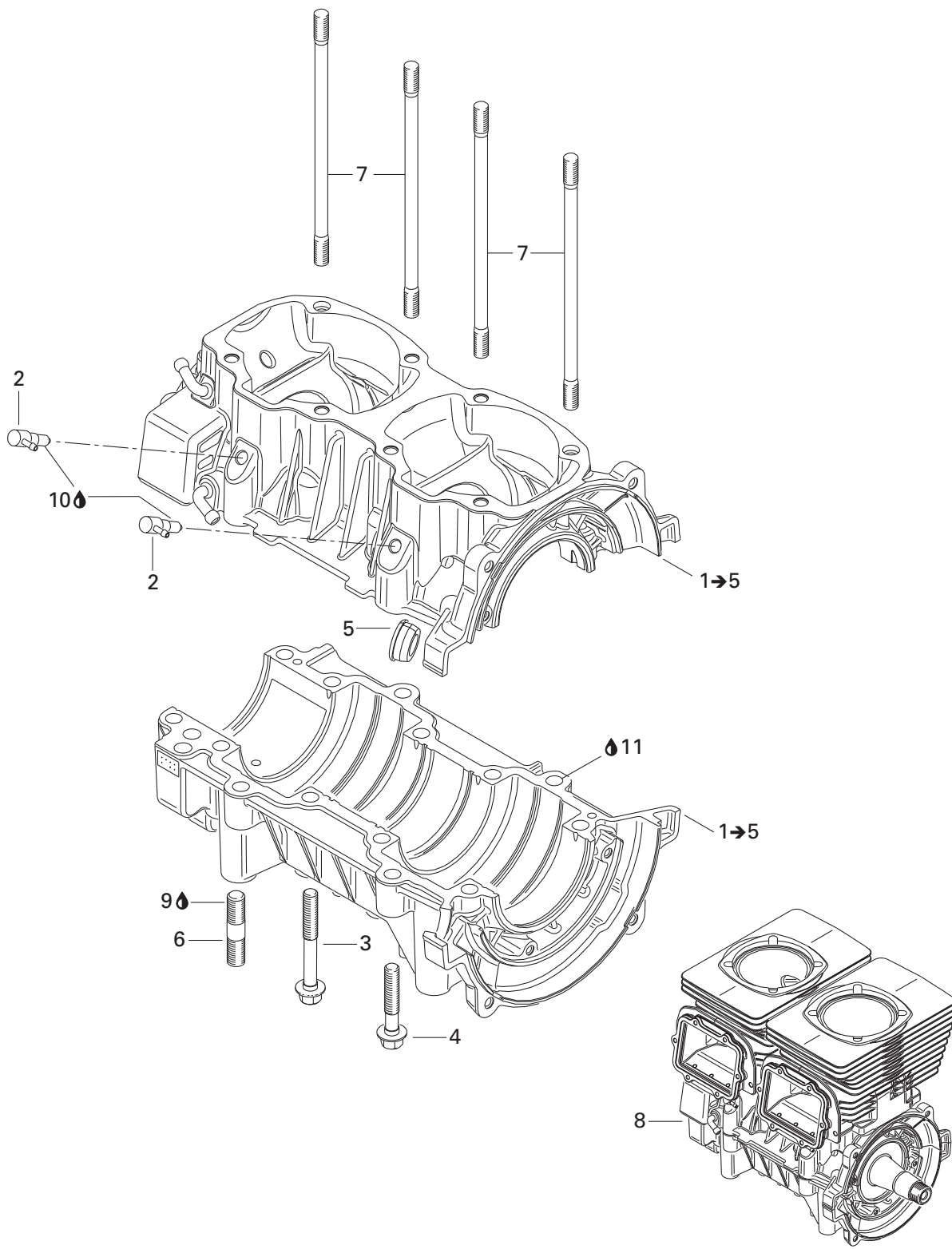

**ENGINE/
MOTEUR**CRANKCASE/
CARTER**SUMMIT 550 F**

N 1→5	420 888 496	Crankcase Ass'y	Carter ass.	1
2	420 956 510	Check Valve	Soupape de retenue	2
3	420 640 951	Hex. Screw M8 x 68.5	Vis hex. M8 x 68.5	8
4	420 640 431	Hex. Screw M8 x 45	Vis hex. M8 x 45	6
5	420 860 962	Cable Grommet	Grommet de câble	1
6	420 941 644	Stud M10 x 23	Goujon M10 x 23	4
7	420 840 556	Stud Screw M8 x 173.5	Goujon M8 x 173.5	8
N 8	420 055 201	Short Block Ass'y	Ens. carter/cylindre ass.	1
9	293 800 060	Loctite 243, 10 ml	Loctite 243, 10 ml	@
10	413 711 400	Loctite 648, 10 ml	Loctite 648, 10 ml	@
11	420 297 906	Sealing Compound, 30 ml	Composé étanche, 30 ml	@

PTO/PDM

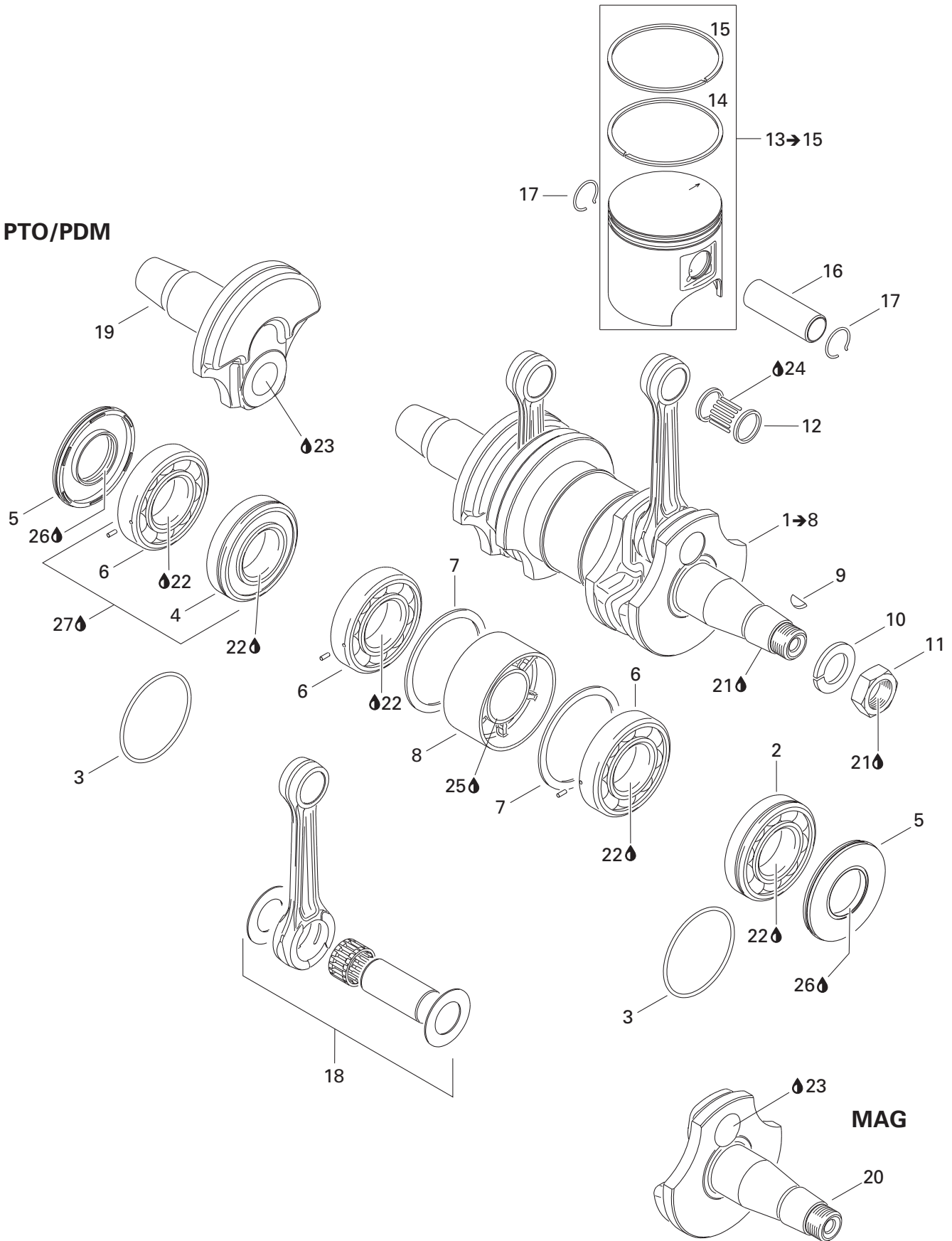

**ENGINE/
MOTEUR**CRANKSHAFT AND PISTONS/
VILEBREQUIN ET PISTONS

SUMMIT 550 F

N 1→8	420 889 060	Crankshaft Ass'y	Vilebrequin ass.	1
N 2	420 832 571	Ball Bearing	Roulement à billes	1
3	293 300 022	O-Ring	Joint torique	2
N 4	420 832 637	Ball Bearing	Roulement à billes	1
5	290 831 952	Oil Seal	Anneau étanche	2
6	420 832 573	Ball Bearing	Roulement à billes	2
7	420 927 710	Retaining Disk	Disque de retenue	2
N 8	420 850 149	Labyrinth Sleeve	Chemise Labyrinthe	1
9	420 246 055	Woodroff Key	Clavette	1
10	420 945 759	Lock Washer	Rondelle-frein	1
11	420 842 230	Hex. Nut M22 x 1.5	Écrou hex. M22 x 1.5	1
N 12	420 832 420	Needle Bearing	Roulement à aiguilles	2
N 13→15	420 889 050	Piston Ass'y 75.86 mm	Piston ass. 75.86 mm	2
N	420 889 051	Piston Ass'y 76.11 mm	Piston ass. 76.11 mm	Opt
N	420 889 052	Piston Ass'y 76.36 mm	Piston ass. 76.36 mm	Opt
N 14	420 815 300	Rectangular Ring 76 mm	Segment rectangulaire 76 mm	1
N	420 815 301	Rectangular Ring 76.25 mm	Segment rectangulaire 76.25 mm	Opt
N	420 815 302	Rectangular Ring 76.50 mm	Segment rectangulaire 76.50 mm	Opt
15	420 815 150	Semi-trapez Ring 76 mm	Segment semi-trapez 76 mm	1
	420 815 151	Semi-trapez Ring 76.25 mm	Segment semi-trapez 76.25 mm	Opt
N	420 815 152	Semi-trapez Ring 76.50 mm	Segment semi-trapez 76.50 mm	Opt
N 16	420 916 405	Piston Pin	Axe de piston	2
17	420 845 106	Piston Circlip	Circlip de piston	4
N 18	420 889 064	Rod Repair Kit	Ens. réparation de tige de vilebrequin	2
N 19	420 819 180	Crankshaft PTO Side	Demi-vilebrequin PDM	1
N 20	420 819 210	Crankshaft MAG Side	Demi-vilebrequin MAG	1
21	293 800 060	Loctite 243, 10 ml	Loctite 243, 10 ml	@
22	293 800 070	Loctite 767, Antiseize Lubricant, 8 oz	Loctite 767, lubrifiant antigrippage, 8 oz ..	@
23	413 711 400	Loctite 648, 10 ml	Loctite 648, 10 ml	@
24	413 802 900	Injection Oil (12 x 1 Liter)	Huile à injection (12 x 1 litre)	@
25	— XXX —	Engine Oil, Mineral,	Huile à moteur, minéral,	
		API SJ SAE 10W40	API SJ SAE 10W40	@
26	420 899 271	Petamo Grease, GHY133N, 400 g	Graisse Petamo, GHY133N, 400 g	@
27	293 550 021	Isoflex Grease, 50 g	Graisse Isoflex, 50 g	@

19

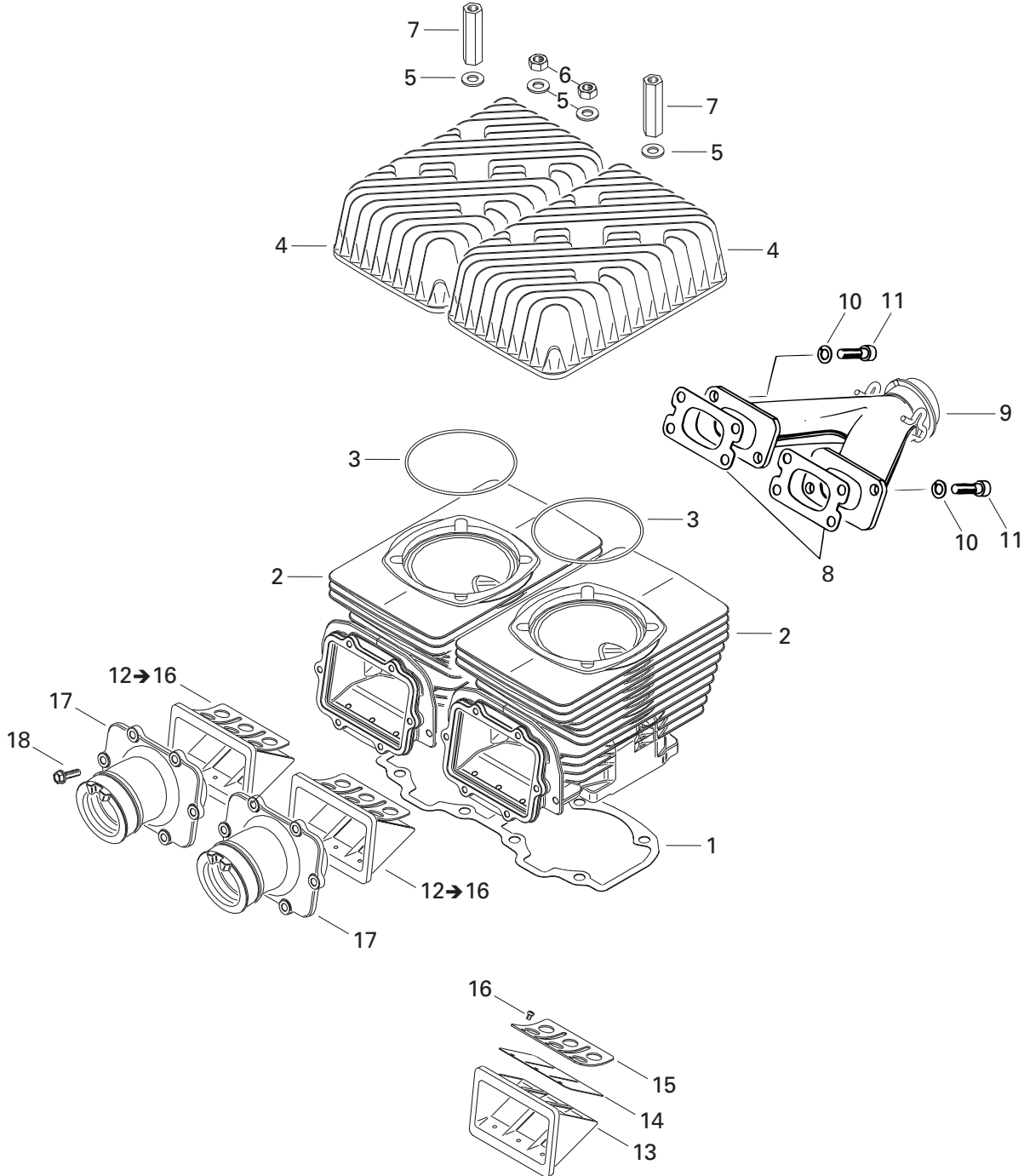
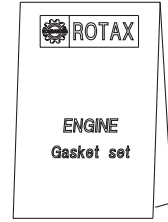

**ENGINE/
MOTEUR****CYLINDER AND EXHAUST MANIFOLD/
CYLINDRE ET COLLECTEUR D'ÉCHAPPEMENT****SUMMIT 550 F**

N 1	420 950 910	Gasket 0.3 mm	Joint 0.3 mm	1
N	420 950 911	Gasket 0.4 mm	Joint 0.4 mm	1
N	420 950 912	Gasket 0.6 mm	Joint 0.6 mm	1
N 2	420 923 975	Cylinder With Sleeve	Cylindre et chemise de cylindre	2
3	293 300 026	O-Ring	Joint torique	2
4	420 923 595	Cylinder Head	Culasse	2
5	420 250 311	Washer 8.4 mm	Rondelle 8.4 mm	8
6	232 081 414	Hex. Nut M8	Écrou hex. M8	4
7	420 842 203	Distance Nut M8	Écrou d'écartement M8	4
8	420 831 849	Gasket 1 mm	Joint d'étanchéité 1 mm	2
N 9	420 673 065	Exhaust Manifold	Collecteur d'échappement	1
10	234 181 401	Lock Washer 8 mm	Rondelle-frein 8 mm	4
11	205 083 044	Socket Head Screw M8 x 30	Vis creuse à 6 pans M8 x 30	4
12→16	420 924 519	Reed Valve Ass'y	Soupape clapets ass.	2
13	— XXX —	Reed Valve Housing	Logement de soupape de clapets	2
14	420 924 532	Reed Pedal	Lame pédale	4
15	420 924 539	Reed Pedal Stop	Arrêt de lame pédale	4
16	420 941 215	Oval Head Screw M3 x 5	Vis ovale cruciforme M3 x 5	12
N 17	420 867 100	Carburetor Socket	Tubulure de carburateur	2
18	420 941 925	Tapping Screw M5 x 16	Vis autotaraudeuse M5 x 16	12
N 19	420 889 910	Gasket Set	Ens. de joint d'étanchéité	1

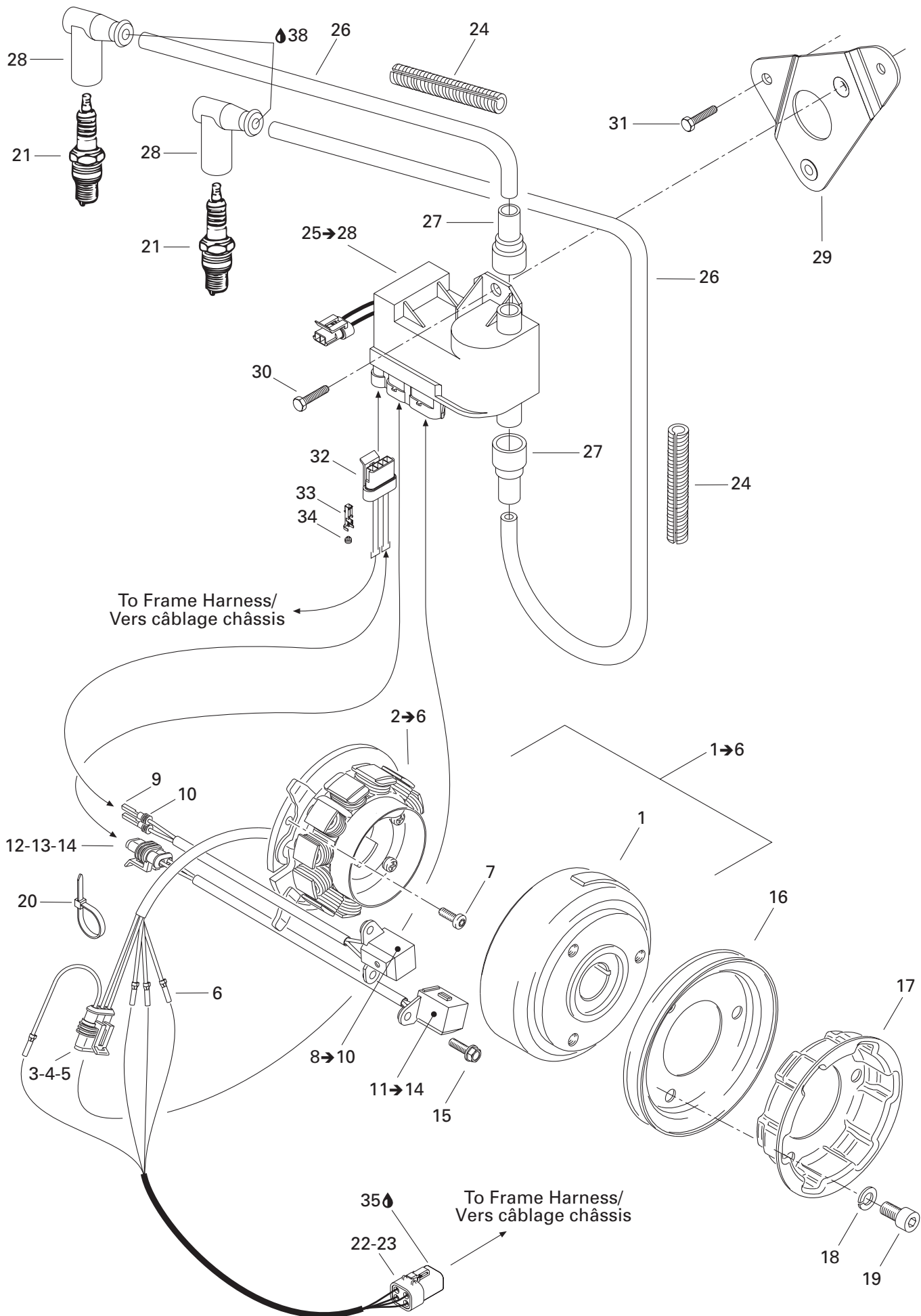

**ENGINE/
MOTEUR**

MAGNETO (12V, 340W)/
MAGNÉTO (12V, 340W)

SUMMIT 550 F

N 1→6	420 888 970	Magneto Ducati (12V, 340W)	Magnéto Ducati (12V, 340W)	1
N 1	— XXX —	Flywheel	Volant moteur	1
N 2→6	— XXX —	Stator Plate Ass'y	Plaque stator ass.	1
3	409 209 600	Female Terminal Housing (3 circuits)	Logement de terminal femelle (3 circuits) .	1
4	278 001 014	Female Terminal	Terminal femelle	@
5	278 001 013	Seal	Joint	@
6	515 175 567	Female Terminal	Terminal femelle	@
N 7	420 641 521	Tork Screw M5 x 16	Vis Tork M5 x 16	3
8→10	420 966 548	Pick-up Ass'y	Capteur ass.	1
9	278 001 014	Female Terminal	Terminal femelle	@
10	278 001 013	Seal	Joint	@
11→14	420 966 546	Pick-up Ass'y	Capteur ass.	1
12	409 209 500	Female Terminal Housing (2 circuits)	Logement de terminal femelle (2 circuits) .	1
13	278 001 014	Female Terminal	Terminal femelle	@
14	278 001 013	Seal	Joint	@
15	420 941 925	Tapping Screw M5 x 16	Vis autotaraudeuse M5 x 16	4
16	420 980 486	V-Belt Pulley	Poulie en V	1
17	420 852 414	Rope Sheave	Poulie de démarrage	1
18	420 845 311	Lock Washer 8 mm	Rondelle-frein 8 mm	3
19	420 841 521	Socket Head Screw M8 x 12	Vis creuse à 6 pans M8 x 12	3
20	293 750 001	Tie Rap 94 mm	Attache 94 mm	1
21	414 961 100	Spark Plug NGK BR9-ES	Bougie NGK BR9-ES	2
22	278 001 473	Female Terminal Housing (4 circuits)	Logement de terminal femelle (4 circuits) .	1
23	278 001 474	Female Lock (4 circuits)	Barrure femelle (4 circuits)	1
24	409 901 700	Tubing	Gaine	@
N 25→28	512 059 628	Calibration Module	Module de calibration	1
26	278 001 268	Spark Plug Wire	Fil de bougie	@
27	515 174 900	Protection Cap	Joint de protection	2
28	278 000 237	Spark Plug Cap	Capuchon de bougie	2
29	512 059 494	Module Support	Support de module	1
30	210 261 680	Hex. Forming Screw M6 x 16	Vis hex. à épaulement M6 x 16	2
31	209 561 640	Hex. Tapping Screw	Vis hex. autotaraudeuse	2
32	409 209 700	Female Terminal Housing (4 circuits)	Logement de terminal femelle (4 circuits) .	1
33	278 001 014	Female Terminal	Terminal femelle	@
34	278 001 013	Seal	Joint	@
35	293 550 004	Dielectric Grease, 150 g	Graisse diélectrique, 150 g	@

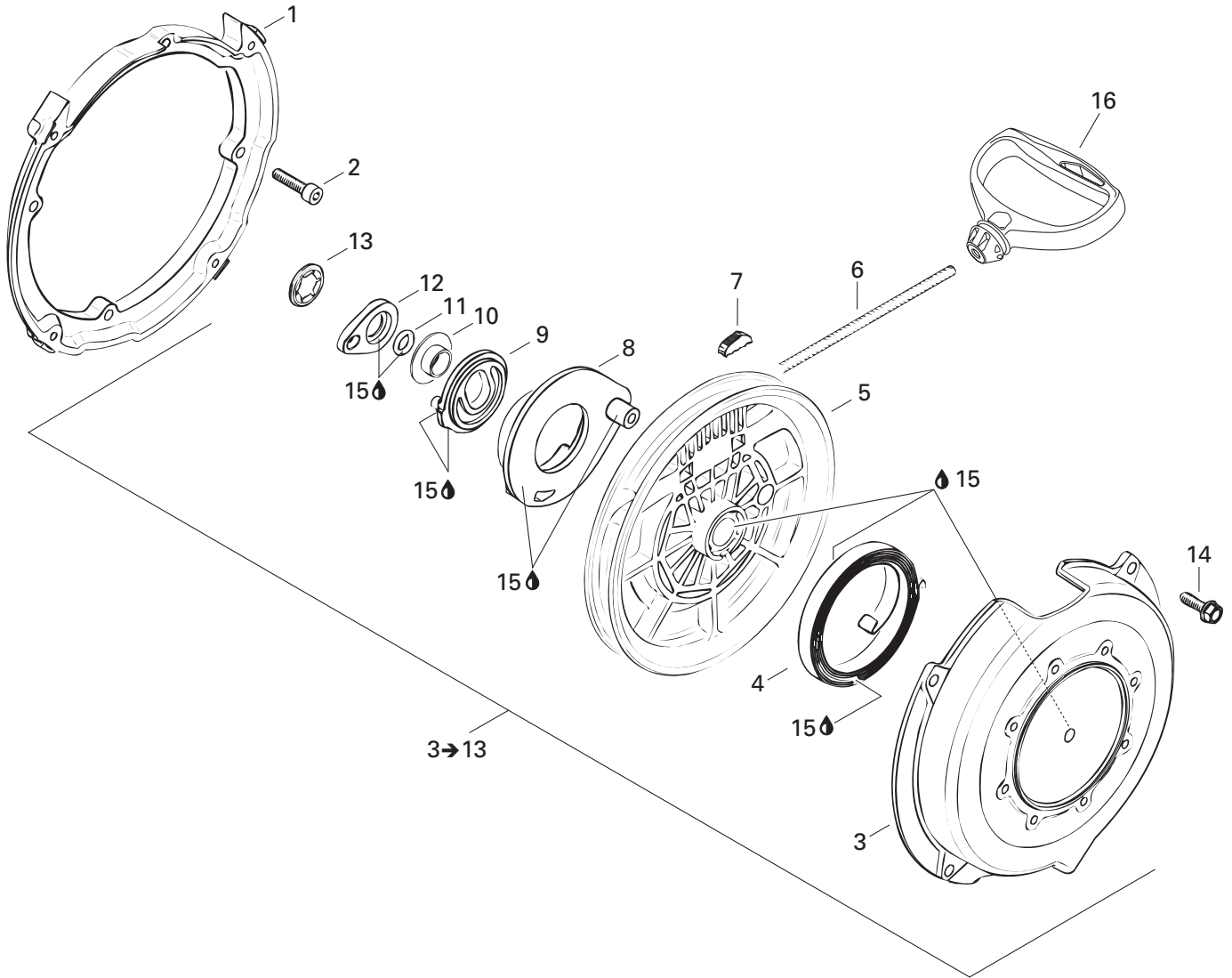

**ENGINE/
MOTEUR**REWIND STARTER/
DÉMARREUR À RAPPEL

SUMMIT 550 F

1	420 810 952	Flange Connector	Flasque connecteur	1
2	420 840 401	Socket Head Screw M6 x 22	Vis creuse à 6 pans M6 x 22	4
N 3→13	420 888 219	Rewind Starter Ass'y	Démarreur à rappel ass.	1
N 3	420 811 346	Starter Housing	Boîtier du démarreur	1
4	420 939 115	Rewing Spring	Ressort à rappel	1
5	420 852 480	Rope Sheave	Poulie du démarreur	1
N 6	412 500 200	Starter Rope 2200 mm	Câble du démarreur 2200 mm	1
7	420 852 070	Key Clamp	Coin	1
8	420 852 296	Pawl	Cliquet	1
N 9	420 852 305	Pawl Lock	Barrure de cliquet	1
10	420 847 925	Stage Sleeve	Douille	1
11	420 250 400	O-Ring	Joint torique	1
12	420 852 520	Lock Ring	Bague d'arrêt	1
13	420 845 560	Locking Element	Barrure	1
14	420 941 250	Tapping Screw M6 x 20	Vis autotarauteuse M6 x 20	4
15	420 899 763	Molykote PG 54, 10 g	Molykote PG 54, 10 g	@
16	572 084 400	Starter Grip	Poignée de démarreur	1

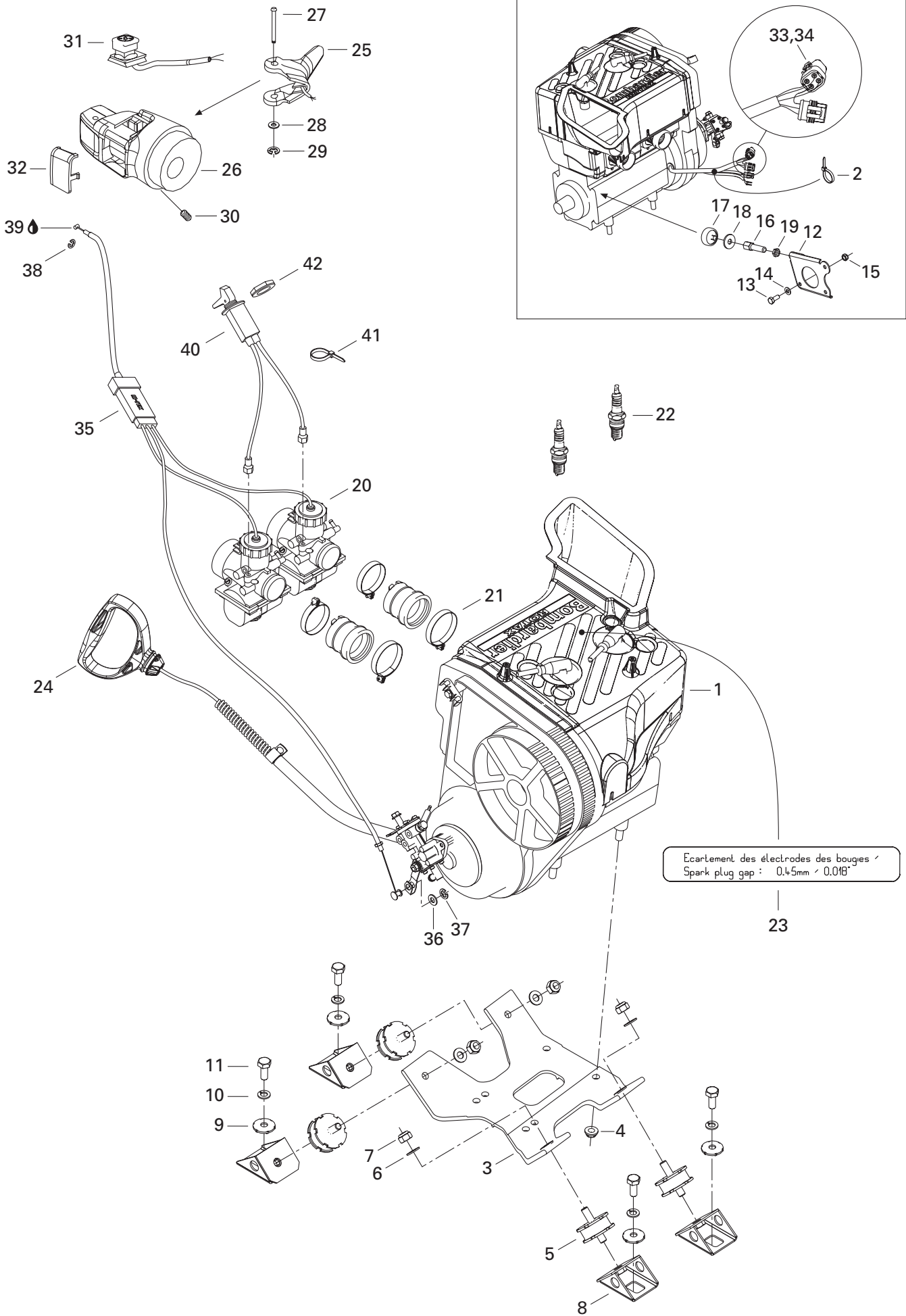

**ENGINE/
MOTEUR**ENGINE AND ENGINE SUPPORT/
MOTEUR ET SUPPORT MOTEUR

SUMMIT 550 F

N 1	400 509 734	«552» Engine	Moteur «552»	1
2	293 750 001	Tie Rap 94 mm	Attache 94 mm	1
3	512 059 397	Engine Support	Socle	1
4	233 201 414	Elastic Flanged Nut M10	Écrou élastique à épaulement M10	4
5	570 128 700	Rubber Mount	Tampon d'ancrage	4
6	234 001 410	Flat Washer 10 mm	Rondelle plate 10 mm	4
7	233 601 416	Elastic Locking Nut M10	Écrou de blocage élastique M10	4
8	512 050 900	Engine Support	Support de moteur	4
9	512 056 700	Lock Washer	Rondelle-frein	4
10	234 100 602	Lock Spring Washer 10 mm	Rondelle-frein cintrée 10 mm	4
11	207 102 544	Hex. Screw M10 x 25	Vis hex. M10 x 25	4
12	512 059 446	Support Plate	Plaque d'appuie	1
13	207 182 044	Hex. Screw M8 x 20	Vis hex. M8 x 20	1
14	234 081 410	Flat Washer 8 mm	Rondelle plate 8 mm	1
15	232 581 414	Elastic Stop Nut M8	Écrou d'arrêt élastique M8	1
16	512 058 800	Screw	Vis	1
17	512 059 056	Stopper	Butée	1
18	512 059 057	Washer	Rondelle	1
19	732 610 019	Hex. Jam Nut M12	Contre-écrou hex. M12	1
N 20	403 138 726	Carburetor VM 34-590	Carburateur VM 34-590	2
N	403 138 727	Carburetor VM 34-591 (Europe)	Carburateur VM 34-591 (Europe)	2
21	512 059 403	Clamp	Bride de serrage	2
22	414 961 100	Spark Plug NGK BR9-ES	Bougie NGK BR9-ES	2
23	516 000 986	Spark Plug Decal	Décalque bougie	1
24	572 084 400	Starter Grip	Poignée de démarreur	1
N 25	512 059 623	Heat Throttle Handle (34 mm)	Manette d'accélérateur chauffant (34 mm) ..	1
26	512 059 489	Throttle Handle Housing	Logement de manette d'accélérateur ...	1
27	414 438 700	Lever Pin	Goupille du levier	1
28	414 438 900	Washer	Rondelle	1
29	414 439 000	Circlip	Circlip	1
30	414 440 800	Set Screw M8 x 10	Vis à pression M8 x 10	1
31	515 175 410	Kill Switch	Interrupteur d'urgence	1
32	572 100 901	Switch Cover	Couvercle d'interrupteur	1
33	278 001 473	Female Terminal Housing (4 Circuits)	Logement de terminal femelle (4 circuits) ..	1
34	278 001 474	Female Lock (4 Circuits)	Barrure femelle (4 circuits)	1
N 35	512 059 625	Throttle Cable	Câble d'acclérateur	1
36	414 753 300	Washer	Rondelle	1
37	414 753 500	Circlip	Circlip	1
38	414 274 500	Circlip	Circlip	1
39	293 550 004	Dielectric Grease, 150 g	Graisse diélectrique, 150 g	@

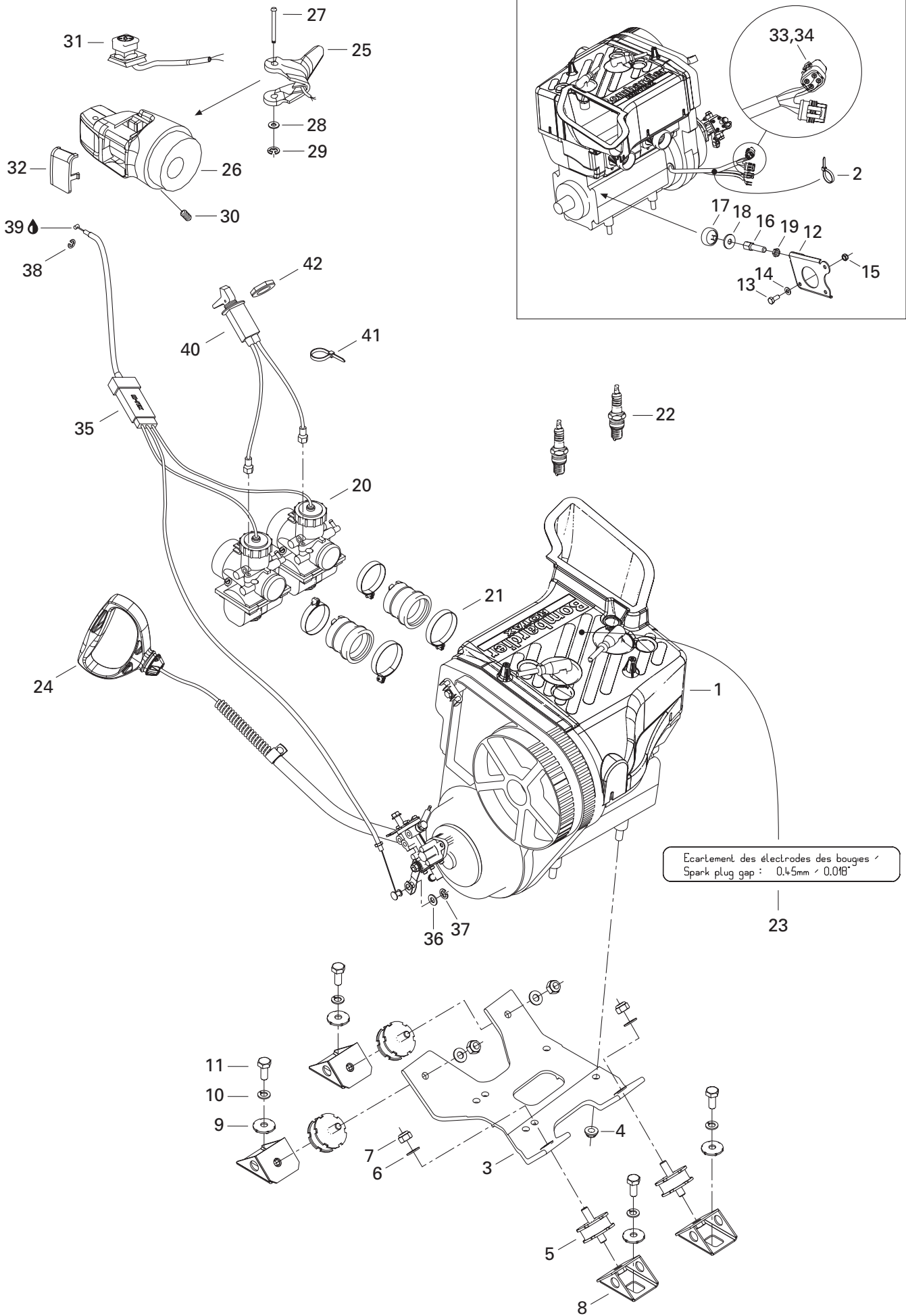

Ecartement des électrodes des bougies /
 Spark plug gap : 0.4-5mm / 0.018"

23

**ENGINE/
MOTEUR**ENGINE AND ENGINE SUPPORT/
MOTEUR ET SUPPORT MOTEUR**SUMMIT 550 F**

40	512 059 441	Choke Cable	Câble d'étrangleur	1
41	293 750 009	Tie Rap 160 mm	Attache 160 mm	1
42	512 059 094	Plastic Nut	Écrou de plastique	1

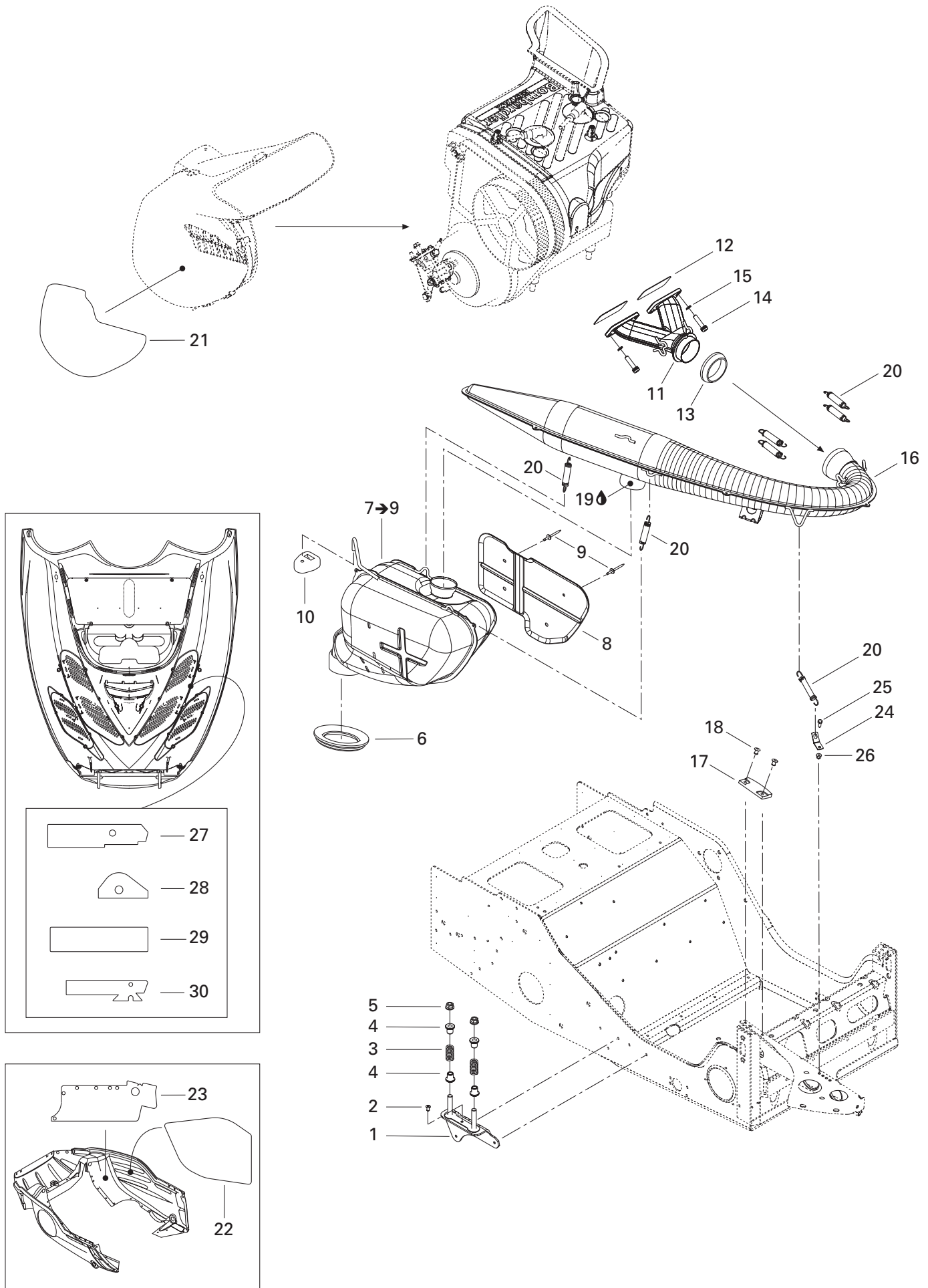

**ENGINE/
MOTEUR**

MUFFLER/
SILENCIEUX

SUMMIT 550 F

1	514 053 263	Bracket	Attache	1
2	390 402 200	Pop Rivet 3/16"	Pop rivet 3/16"	1
3	414 913 700	Spring	Ressort.....	2
4	514 053 343	Guide	Guide.....	4
N 5	233 481 413	Lock Spring Nut M8.....	Écrou hex. autofreiné M8.....	2
6	570 039 000	Exhaust Grommet	Rondelle d'échappement.....	1
N 7-9	514 053 648	Muffler Ass'y	Silencieux ass.	1
8	514 053 389	Heat Shield	Déflexeur de chaleur	1
9	390 910 000	Pop Rivet 3/16"	Pop rivet 3/16"	4
10	514 052 704	Rubber Bumper	Butoir de caoutchouc	1
N 11	420 673 065	Exhaust Manifold	Collecteur d'échappement.....	1
12	420 831 849	Gasket 1 mm	Joint 1 mm	2
N 13	514 053 644	Exhaust Gasket	Joint d'échappement.....	1
14	205 083 044	Socket Head Screw M8 x 30	Vis creuse à 6 pans M8 x 30.....	4
15	234 181 401	Lock Washer 8 mm	Rondelle-frein 8 mm	4
N 16	514 053 645	Tuned Pipe Ass'y	Tuyau d'échappement calibré ass.....	1
17	570 044 100	Rubber Pad	Tampon de caoutchouc.....	1
N 18	293 150 103	Pop Rivet 3/16"	Pop rivet 3/16"	2
19	293 800 090	Sealant, Loctite, 80 ml	Enduit étanchéité, Loctite, 80 ml	@
20	415 107 100	Spring	Ressort.....	7
21	514 053 363	Reflective Sheet	Feuille de réflexion	1
22	514 052 718	Reflective Sheet	Feuille de réflexion	1
23	514 053 390	Reflective Sheet	Feuille de réflexion	1
24	514 034 000	Spring Bracket	Attache ressort	1
25	207 151 244	Hex. Screw M5 x 12	Vis hex. M5 x 12	1
26	233 251 414	Elastic Flanged Nut M5	Écrou élastique à épaulement M5	1
27	514 053 435	Reflective Sheet (BLACK).....	Feuille de réflexion (NOIR)	1
28	514 053 446	Reflective Sheet (BLACK).....	Feuille de réflexion (NOIR)	1
29	514 053 392	Reflective Sheet	Feuille de réflexion	1
30	514 053 391	Reflective Sheet (BLACK/ORANGE).....	Feuille de réflexion (NOIR/ORANGE).....	1

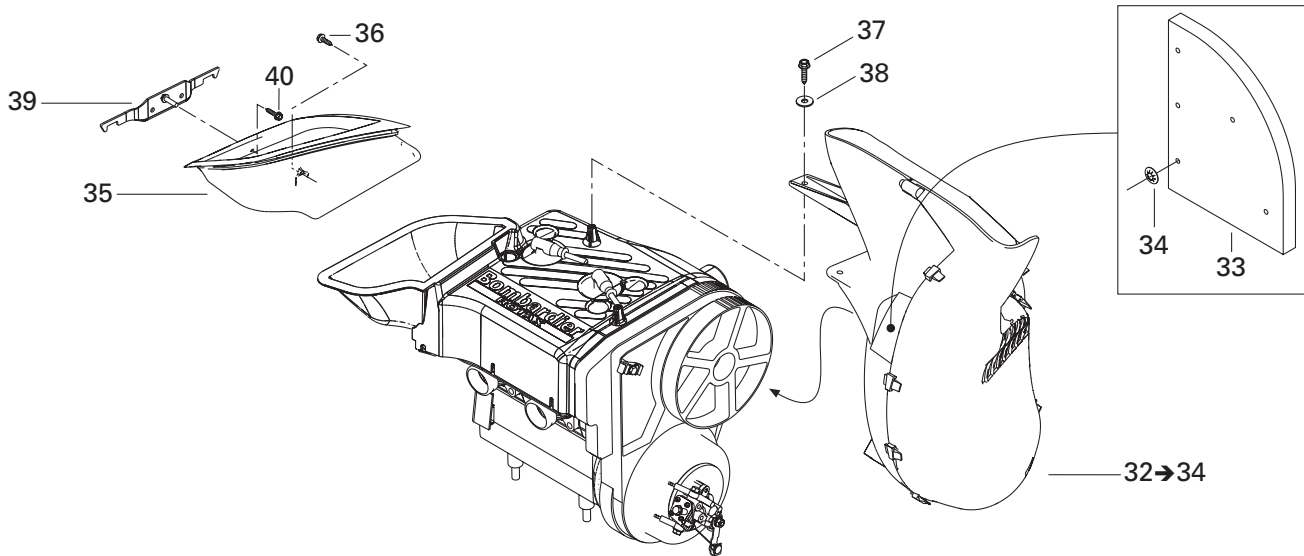
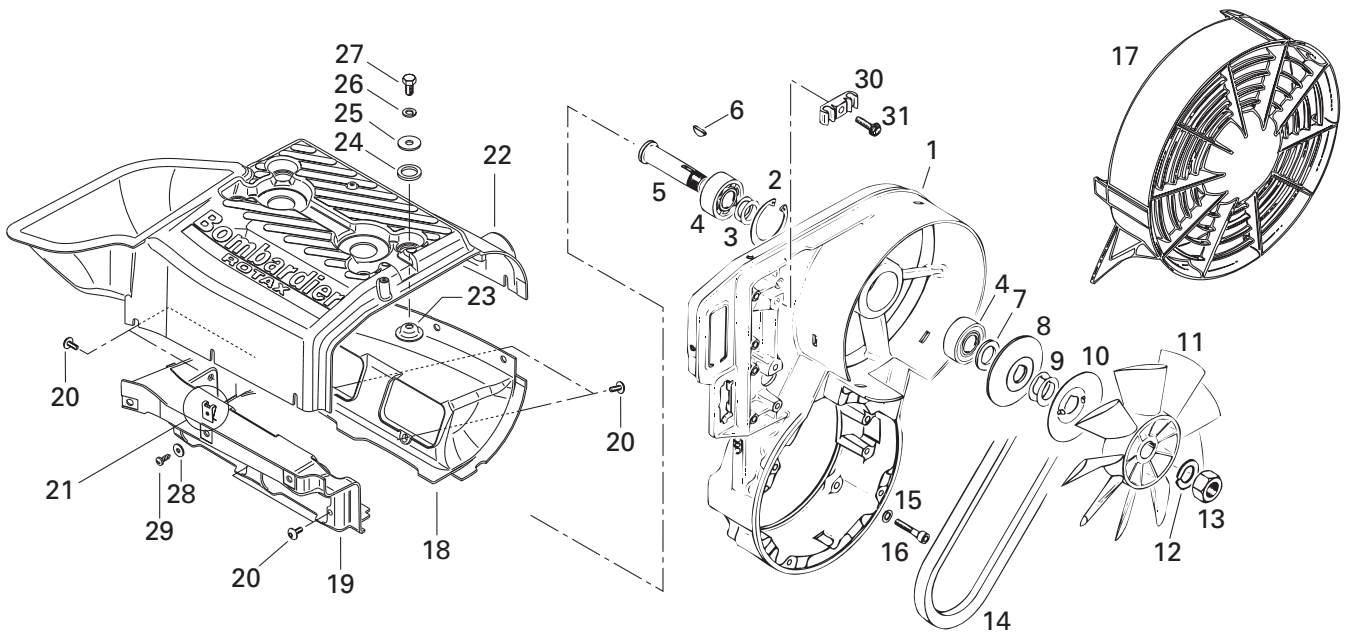

**COOLING SYSTEM/
SYSTÈME DE REFROIDISSEMENT**

COOLING SYSTEM AND FAN/
SYSTÈME DE REFROIDISSEMENT ET VENTILATEUR

SUMMIT 550 F

1	420 912 203	Fan Housing	Logement de ventilateur	1
2	420 945 880	Lock Ring	Bague d'arrêt	1
3	420 244 585	Shim	Cale épaisseur	2
4	420 832 160	Ball Bearing 6203	Roulement à billes 6203	2
5	420 937 940	Fan Axle	Axe de ventilateur	1
6	420 246 015	Woodruff Key	Clavette	1
7	420 827 650	Spacer Bushing	Douille d'écartement	1
8	420 980 496	Flange	Flasque	1
9	420 827 080	Shim 0.5 mm	Cale 0.5 mm	@
	420 827 082	Shim 0.2 mm	Cale 0.2 mm	@
10	420 980 523	Protection Washer	Rondelle de protection	1
11	420 866 292	Fan	Ventilateur	1
12	420 945 756	Lock Washer 16 mm	Rondelle-frein 16 mm	1
13	420 942 285	Hex. Nut M16 x 1.5	Écrou hex. M16 x 1.5	1
14	414 630 800	V-Belt	Courroie de ventilateur	1
15	420 945 751	Lock Washer 6 mm	Rondelle-frein 6 mm	4
16	205 063 044	Socket Head Screw M6 x 30	Vis creuse à 6 pans M6 x 30	4
17	420 975 695	Fan Cover	Couvercle du ventilateur	1
N 18	420 811 392	Cylinder Cowl (Exhaust Side)	Déфлекteur de cylindre (échappement) ..	1
N 19	420 811 830	Cylinder Cowl (Intake Side)	Déфлекteur de cylindre (admission)	1
20	420 640 321	Torx Screw M6 x 16	Vis Tork M6 x 16	6
21	417 300 005	Spring Nut 4.8	Écrou rapide 4.8	7
22	420 811 820	Cylinder Cowl	Déфлекteur de cylindre	1
23	420 827 817	Cup Washer	Rondelle	4
24	420 960 865	Rubber Washer	Rondelle de caoutchouc	4
25	420 227 935	Washer	Rondelle	4
26	420 945 752	Lock Washer 8 mm	Rondelle-frein 8 mm	4
27	207 181 644	Hex. Screw M8 x 16	Vis hex. M8 x 16	4
28	420 926 180	Flat Washer	Rondelle plate	7
29	417 300 006	Tapping Screw M4.8 x 16	Vis autotaraudeuse M4.8 x 16	7
30	420 860 945	Clamp	Bride	1
31	420 841 555	Tapping Screw M5 x 20	Vis autotaraudeuse M5 x 20	1
N 32-34	509 000 218	Inlet Duct	Conduit d'entrée	1
N 33	509 000 152	Foam	Mousse	1
34	389 804 300	Push Nut	Écrou à pression	5
35	509 000 118	Inlet Duct	Conduit de sortie	1
36	250 000 068	Hex. Tapping Screw #8 x 5/8"	Vis hex. autotaraudeuse #8 x 5/8"	1
37	241 151 640	Hex. Flanged Screw K50 x 16	Vis hex. à épaulement K50 x 16	2
38	391 301 600	Washer	Rondelle	2
39	509 000 164	Support	Support	1

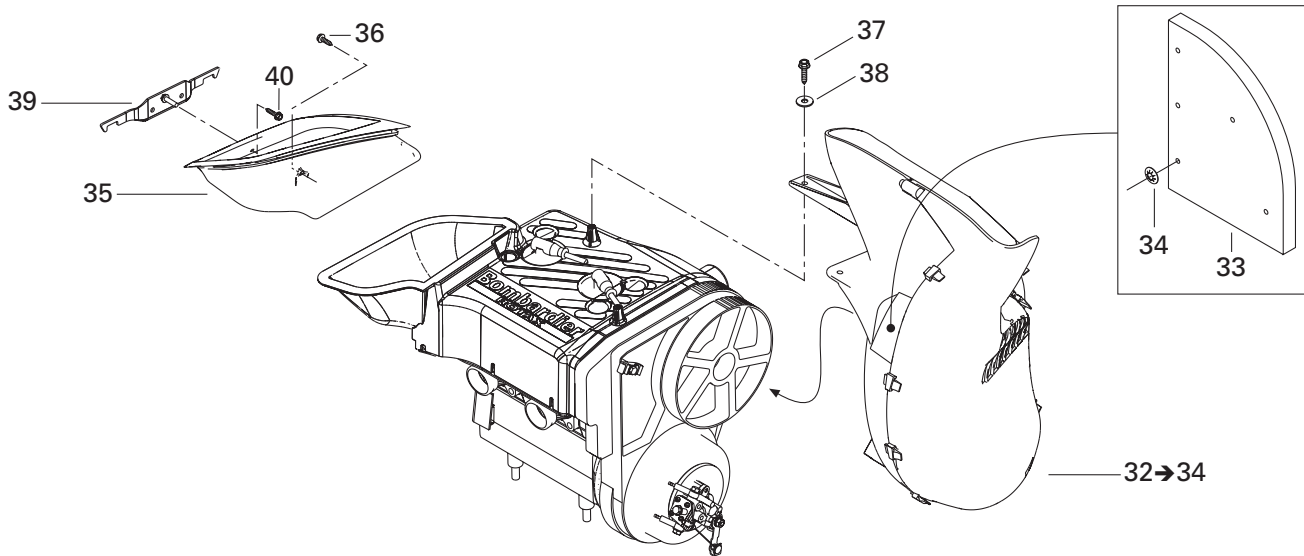
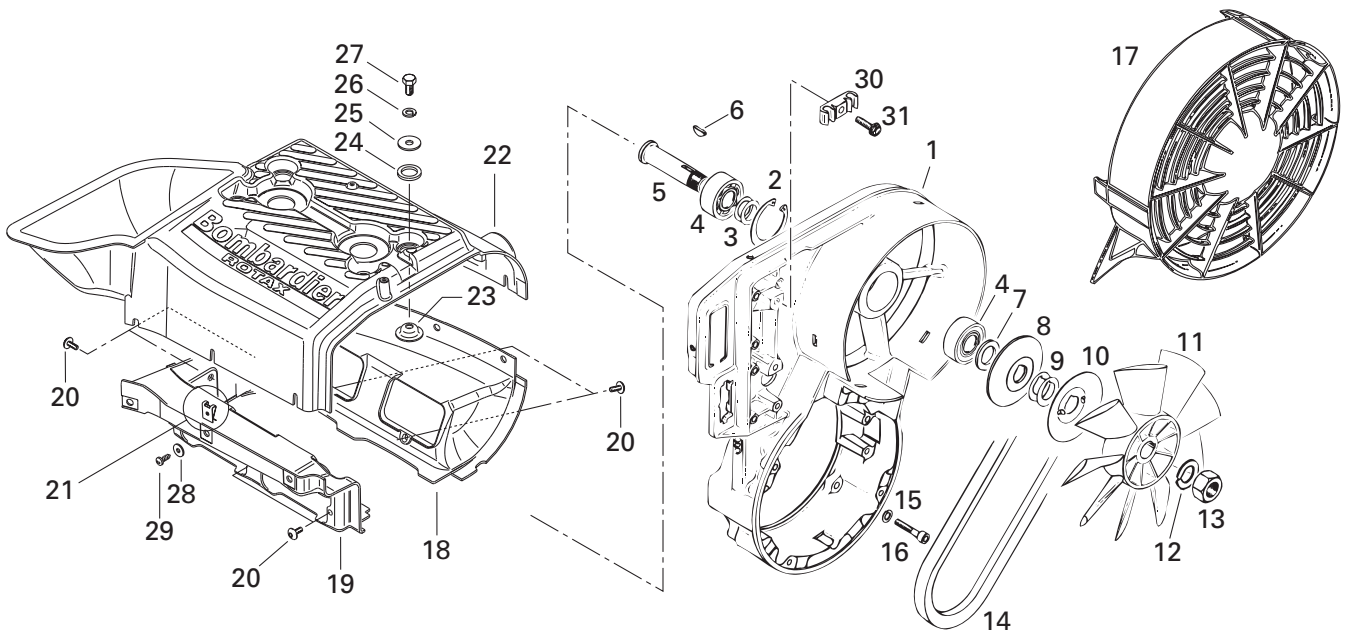

**COOLING SYSTEM/
SYSTÈME DE REFROIDISSEMENT**

COOLING SYSTEM AND FAN/
SYSTÈME DE REFROIDISSEMENT ET VENTILATEUR

SUMMIT 550 F

40 732 601 210 Hex. Tapping Screw #8 x 3/8" Vis hex. autotarauteuse #8 x 3/8" 1

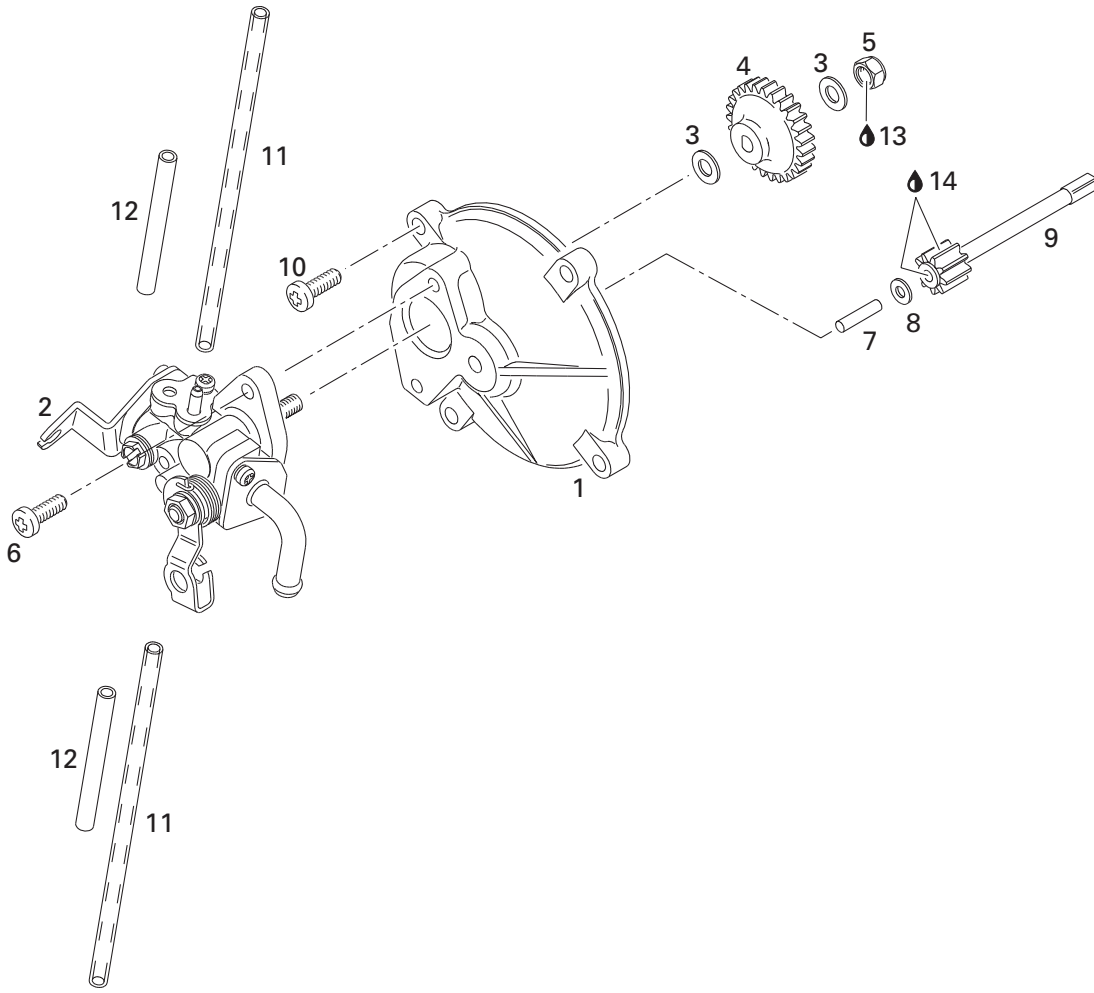

**OIL INJECTION SYSTEM/
SYSTÈME À INJECTION D'HUILE**OIL INJECTION SYSTEM/
SYSTÈME À INJECTION D'HUILE**SUMMIT 550 F**

1	420 910 160	Pump Mounting Flange	Épaulement de pompe à huile	1
N 2	420 889 070	Oil Pump Ass'y	Pompe à huile ass.	1
3	420 927 945	Flat Washer	Rondelle plate	2
4	420 935 930	Oil Pump Gear (27 Teeth)	Roue d'engrenage (27 dents)	1
5	232 561 414	Elastic Stop Nut M6	Écrou d'arrêt élastique M6	1
6	420 841 971	Screw M5.5 x 16 (Plastite)	Vis M5.5 x 16 (Plastite)	2
7	420 832 260	Needle Pin	Goupille roulement	1
8	420 244 073	Washer 4.3 mm	Rondelle 4.3 mm	1
9	420 935 970	Gear (9 Teeth)	Engrenage (9 dents)	1
10	420 841 976	Screw M5.5 x 20 (Plastite)	Vis M5.5 x 20 (Plastite)	4
11	414 413 800	Oil Line	Conduit d'huile	@
12	420 960 728	Isolation Line (120 mm)	Isolant (120 mm)	2
13	293 800 060	Loctite 243, 10 ml	Loctite 243, 10 ml	@
14	413 707 000	Molykote 111	Molykote 111	@

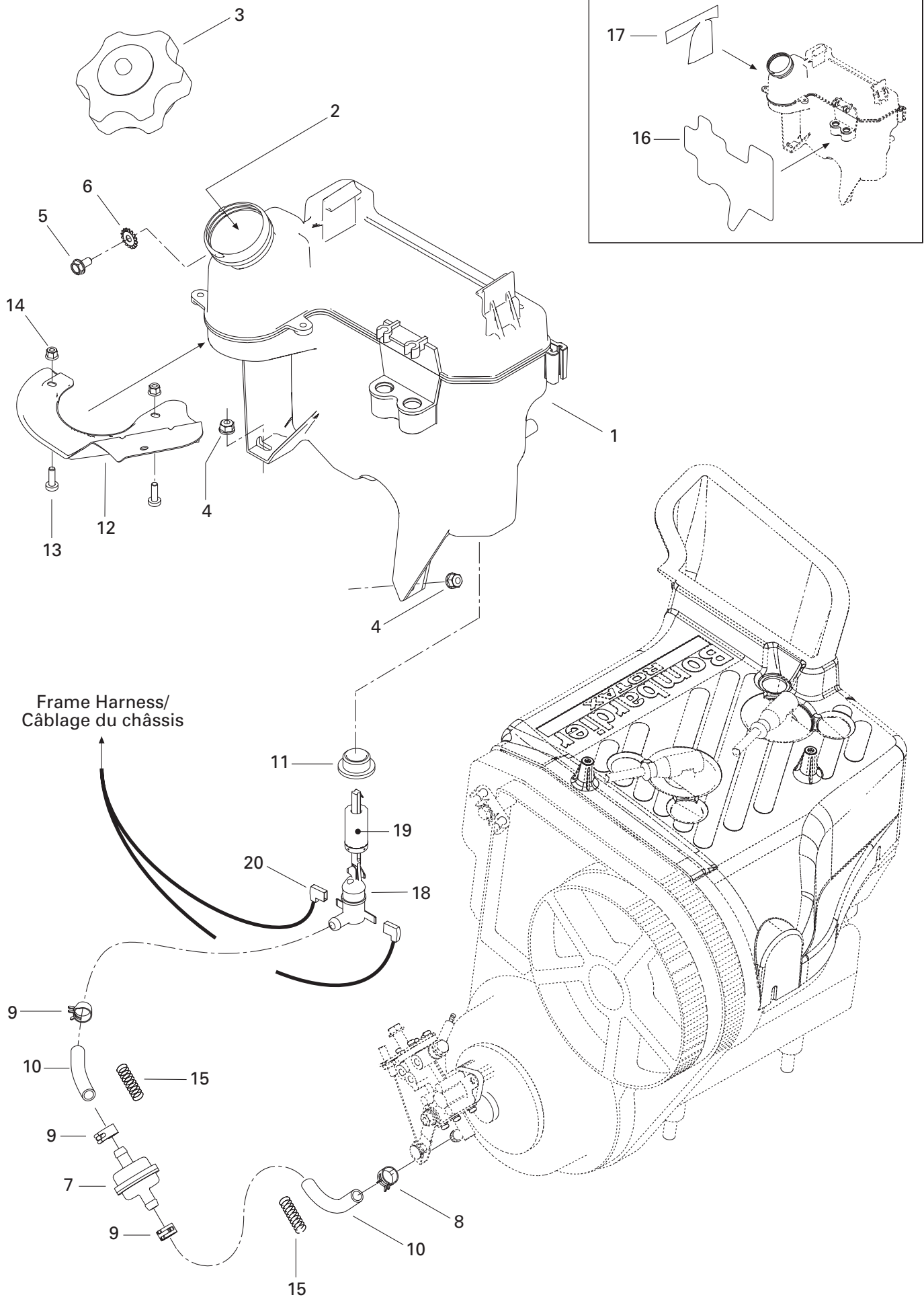

Frame Harness/
Câblage du châssis

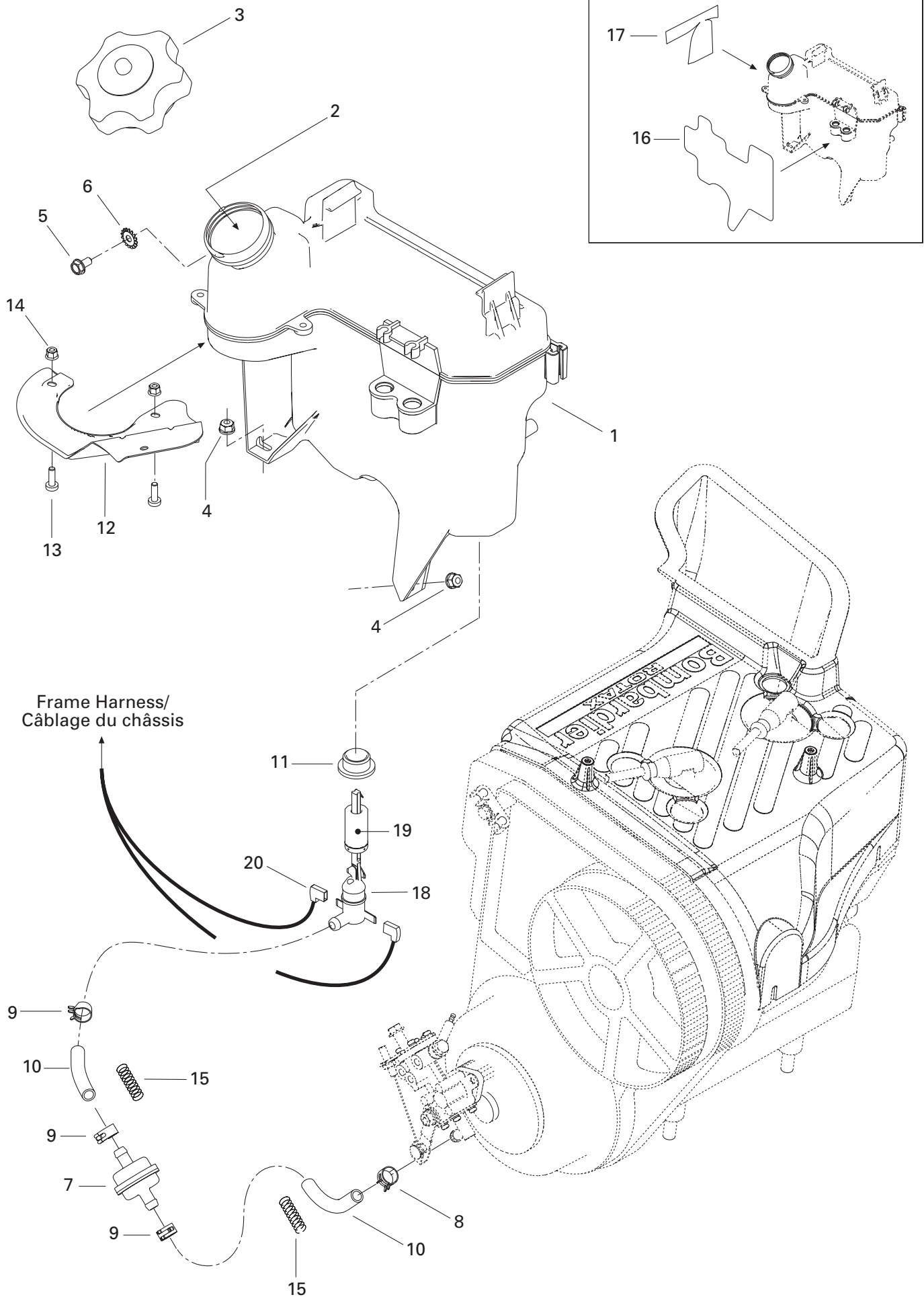

OIL INJECTION SYSTEM/ SYSTÈME À INJECTION D'HUILE

SUPPORT AND OIL TANK/
SUPPORT ET RÉSERVOIR D'HUILE

SUMMIT 550 F

1	519 000 041	Oil Tank	Réservoir d'huile	1
2	413 803 100	Blizzard Oil (12 x 500 ml)	Huile Blizzard (12 x 500 ml)	@
	413 802 900	Injection Oil (12 x 1 Liter)	Huile à injection (12 x 1 litre)	@
	413 803 000	Injection Oil (3 x 4 Liter)	Huile à injection (3 x 4 litre)	@
	413 803 200	Injection Oil (205 Liter)	Huile à injection (205 litre)	@
	413 711 000	Synthetic Injection Oil (3 x 4 Liter)	Huile à injection synthétique (3 x 4 litre)	@
	413 710 700	Synthetic Injection Oil (205 Liter)	Huile à injection synthétique (205 litre)	@
	293 600 045	Synthetic Injection Oil (12 x 1 Liter)	Huile à injection synthétique (12 x 1 litre)	@
		Formula XP-S-II	Formula XP-S-II	@
3	519 000 042	Cap	Bouchon	1
4	233 261 414	Elastic Flanged Nut M6	Écrou élastique à épaulement M6	2
5	210 261 280	Hex. Forming Screw M6 x 12	Vis hex. à épaulement M6 x 12	1
6	250 200 000	Serrated Lock Washer 6 mm	Rondelle chevauchante 6 mm	1
7	414 536 500	Oil Filter	Filtre à huile	1
8	414 420 700	Spring Clamp	Bride à ressort	1
9	414 415 200	Spring Clamp	Bride à ressort	3
10	415 080 700	Line	Conduit	@
11	570 023 000	Insulated Ring	Bague isolante	1
12	519 000 043	Deflector	Défecteur	1
13	208 651 641	Phillips Screw M5 x 16	Vis cruciforme M5 x 16	2
14	233 251 414	Elastic Flanged Nut M5	Écrou élastique à épaulement M5	2
15	414 940 300	Spring	Ressort	2
N 16	519 000 059	Reflective Sheet	Feuille de réflexion	1
17	519 000 051	Reflective Sheet	Feuille de réflexion	1
18	414 681 800	Level Switch	Contacteur de niveau d'huile	1
19	414 681 900	Float	Flotte	1
20	409 010 300	Female Terminal	Terminal femelle	2

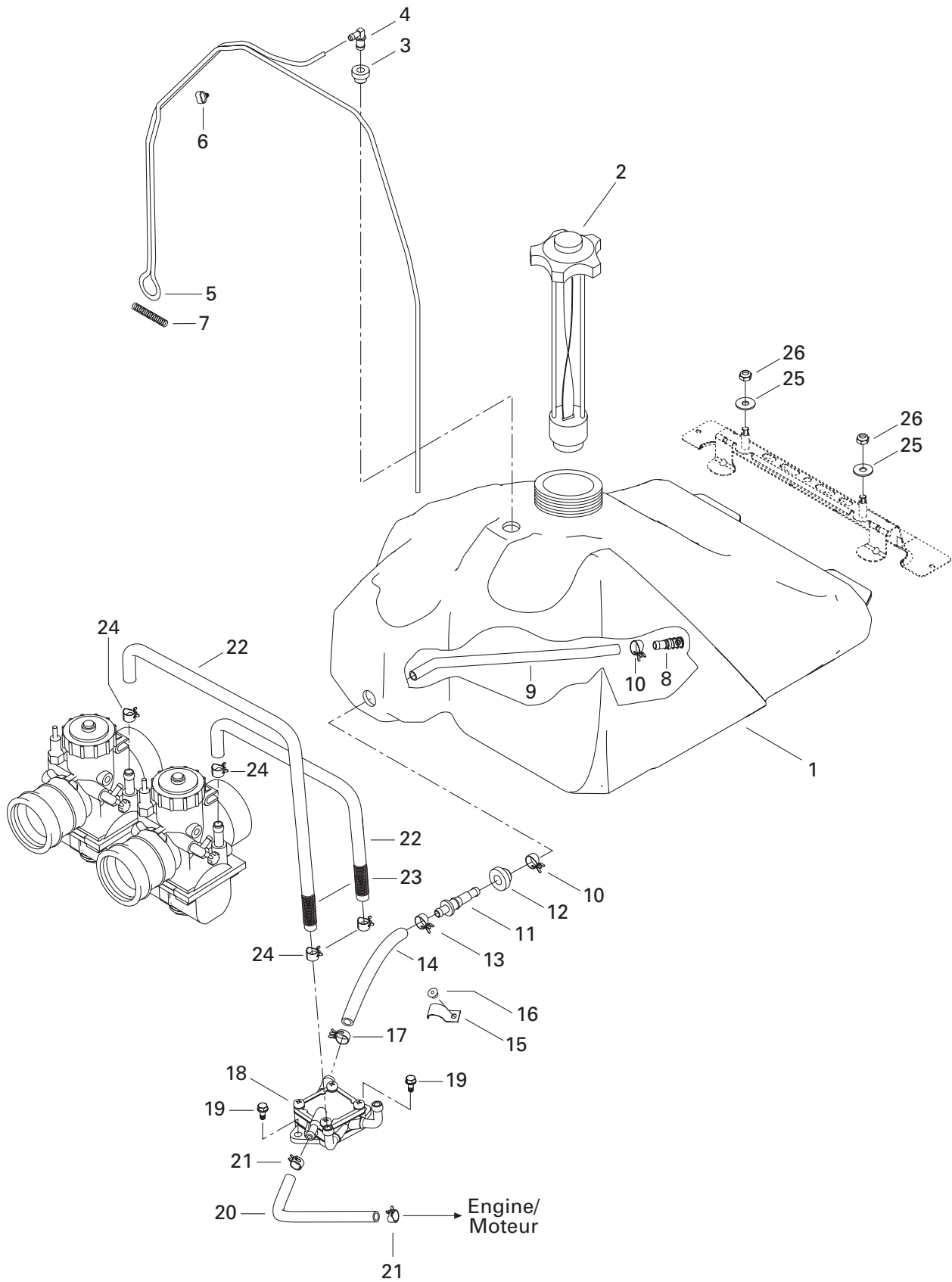

FUEL SYSTEM/ SYSTÈME D'ALIMENTATION

FUEL SYSTEM/
SYSTÈME D'ALIMENTATION

SUMMIT 550 F

1	513 032 987	Fuel Tank	Réservoir à essence	1
2	513 033 020	Fuel Tank Cap	Bouchon du réservoir à essence	1
3	513 032 908	Grommet	Passe-fils	1
4	414 814 100	Male Connector	Raccord mâle	1
5	415 080 100	Primer Line	Conduit d'amorce	@
6	513 032 923	Tube Clamp	Bride de tube	6
7	414 818 200	Spring	Ressort	1
8	414 872 100	Fuel Filter	Crépine	1
9	415 005 700	Hose	Boyau	1
10	513 033 010	Spring Clamp	Bride à ressort	2
11	414 872 700	Male Connector	Raccord mâle	1
12	570 273 900	Grommet	Passe-fils	1
13	513 032 979	Spring Clamp	Bride à ressort	1
14	513 032 903	Formed Hose	Boyau formé	1
15	415 018 200	Clip	Pince	1
N 16	293 150 103	Pop Rivet 3/16"	Pop rivet 3/16"	1
17	513 032 979	Spring Clamp	Bride à ressort	1
N 18	403 901 813	Fuel Pump	Pompe à essence	1
19	210 261 680	Hex. Forming Screw M6 x 16	Vis hex. à épaulement M6 x 16	2
20	415 079 800	Rubber Hose	Boyau	@
21	414 415 200	Spring Clamp	Bride à ressort	2
22	513 033 022	Hose	Boyau	@
23	415 080 000	Tubing	Gaine	@
24	513 033 029	Spring Clamp	Bride à ressort	4
25	234 082 410	Flat Washer 8 mm	Rondelle plate 8 mm	2
26	232 581 414	Elastic Stop Nut M8	Écrou d'arrêt élastique M8	2

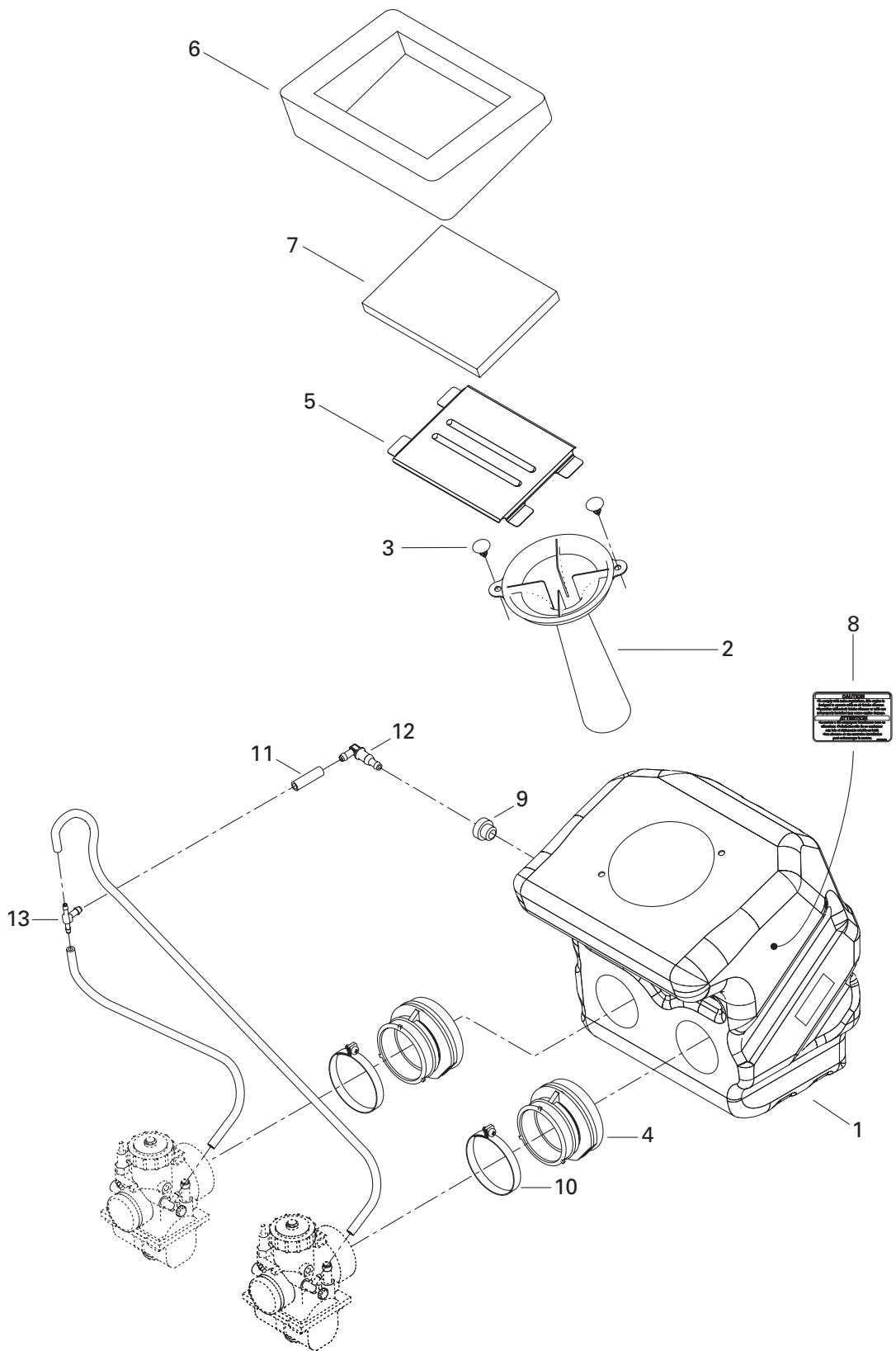

**FUEL SYSTEM/
SYSTÈME D'ALIMENTATION****AIR INTAKE SYSTEM/
SYSTÈME D'ADMISSION D'AIR**

SUMMIT 550 F

N 1	508 000 319	Air Intake	Silencieux d'admission	1
2	572 054 803	Inlet Tube	Tube d'admission	1
3	414 644 300	Dart	Dard	2
4	508 000 203	Adaptor 34 mm	Adaptateur 34 mm	2
5	508 000 004	Intake Grill	Grille d'admission	1
6	508 000 245	Outer Foam	Mousse extérieure	1
7	508 000 154	Air Filter	Filtre à air	1
8	516 001 191	Caution Label (Air Intake)	Étiquette d'attention (silencieux d'admission)	1
9	513 032 908	Grommet	Passe-fils	1
10	508 000 217	Gear Clamp	Bride de serrage	2
11	415 080 200	Hose	Boyau	@
12	414 580 600	Male Connector	Raccord mâle	1
13	572 045 500	T-Fitting	Raccord en T	1

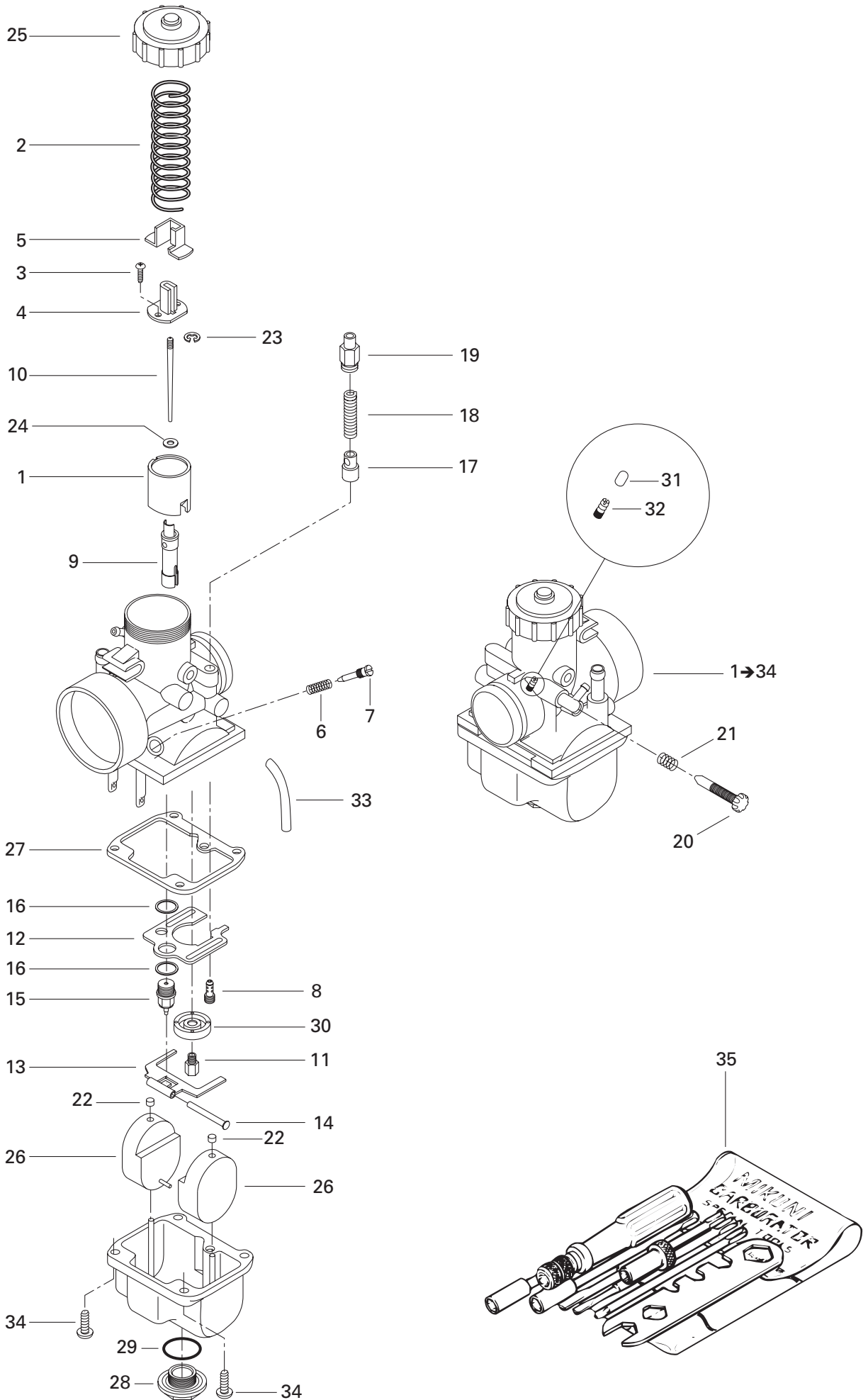

FUEL SYSTEM/ SYSTÈME D'ALIMENTATION

CARBURETORS/
CARBURATEURS

SUMMIT 550 F

N 1→34	403 138 726	Carburetor VM 34-590	Carburateur VM 34-590	2
N 1→34	403 138 727	Carburetor VM 34-591 (Europe)	Carburateur VM 34-591 (Europe)	2
1	404 128 400	Piston Valve CA 2.5	Tiroir d'accélérateur CA 2.5	2
2	404 154 800	Spring	Ressort	2
3	404 121 300	Screw with Washer	Vis avec rondelle	4
4	404 161 948	Packing	Joint	2
5	404 122 100	Cover	Couvercle	2
6	404 139 800	Spring (Air Screw)	Ressort (vis du mélange du ralenti)	2
7	404 149 000	Air Screw	Vis du mélange du ralenti	2
8	404 109 100	Pilot Jet PJ 40	Gicleur du ralenti PJ 40	2
9	404 120 800	Needle Jet NJ P-8 (159)	Gicleur aiguille NJ P-8 (159)	2
N 10	404 162 032	Jet Needle JN J8-6BCY40	Aiguille JN J8-6BCY40	2
11	404 119 100	Main Jet MJ 210	Gicleur principal MJ 210	2
	404 100 300	Main Jet MJ 250 (Europe)	Gicleur principal MJ 250 (Europe)	2
12	404 109 600	Baffle	Chicane	2
13	404 107 600	Float Lever	Levier de flotteur	2
14	404 103 300	Lever Pin	Goupille de levier	2
15	404 147 500	Needle Valve 1.2	Pointeau 1.2	2
16	404 101 600	Seat Washer	Rondelle-siège	4
17	404 161 986	Plunger Ass'y	Plongeur ass.	2
18	404 127 400	Spring	Ressort	2
19	404 161 100	Guide	Guide	2
20	404 125 200	Throttle Screw	Vis du ralenti	2
21	404 101 700	Spring (Throttle Screw)	Ressort (vis du ralenti)	2
22	404 105 800	Cap	Capuchon	4
23	404 152 400	E-Ring	Rondelle-E	2
24	404 117 000	Packing	Joint tampon	2
25	404 103 700	Cover	Couvercle	2
26	404 107 100	Float	Flotte	4
27	404 104 200	Gasket	Joint	2
28	404 107 400	Drain Plug Screw	Bouchon d'accès	2
29	404 107 300	O-Ring	Joint torique	2
30	404 110 900	Baffle Ring	Bague de chicane	2
31	404 156 600	Cap	Capuchon	2
32	404 153 400	Nipple	Raccord	2
33	404 161 851	Air Vent Tube	Tuyau d'aération	2
34	404 102 000	Screw and Lock Washer	Vis et rondelle-frein	8
35	404 112 000	Tool Kit	Ens. d'outils	1

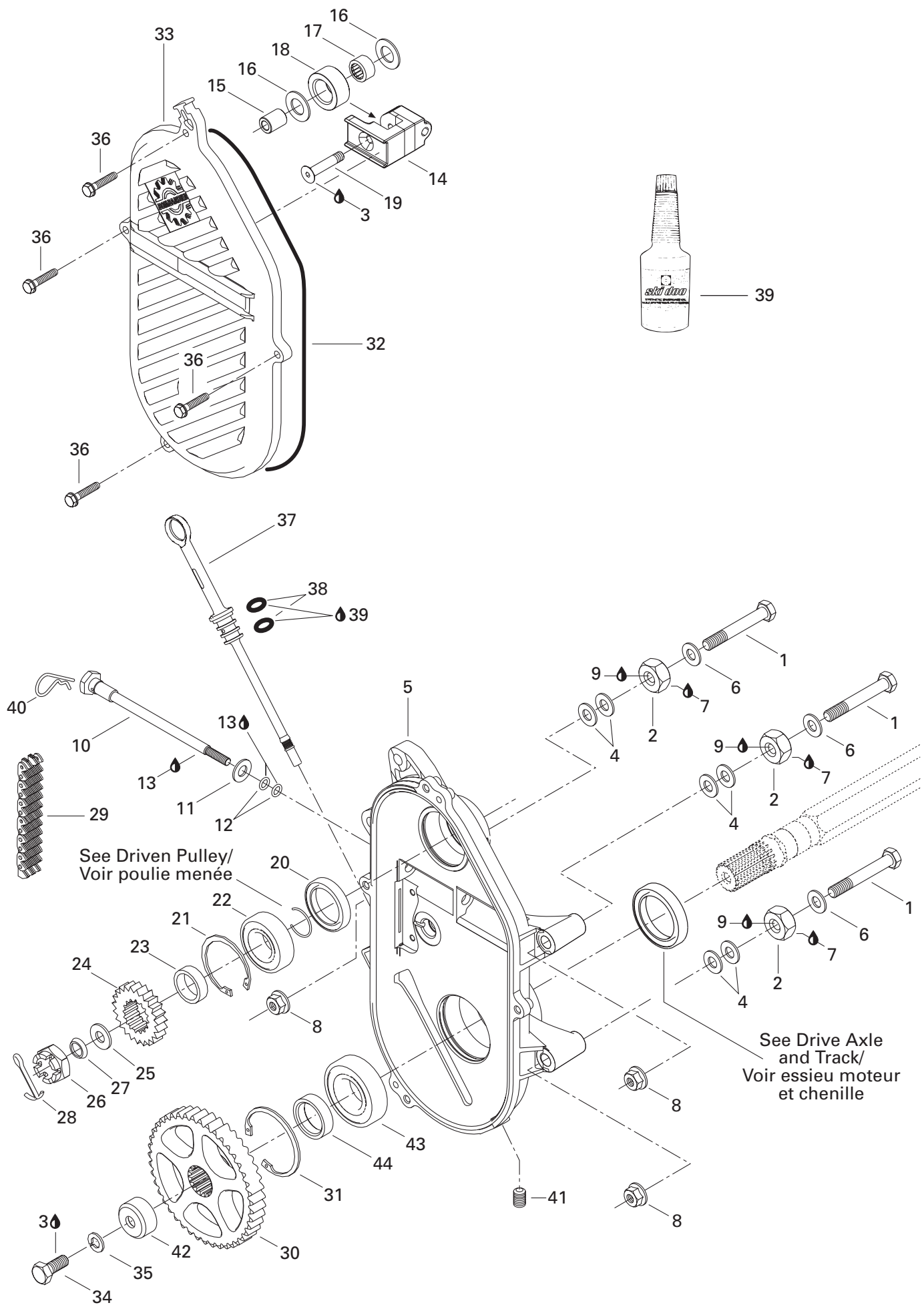

**TRANSMISSION/
TRANSMISSION**CHAINCASE/
CARTER DE CHAÎNE

SUMMIT 550 F

1	207 108 044	Hex. Screw M10 x 80	Vis hex. M10 x 80	3
2	504 083 800	Spacer	Entretoise	3
3	293 800 005	Loctite 271, 10 ml	Loctite 271, 10 ml	@
4	504 073 700	Washer	Rondelle	@
5	504 152 064	Chaincase	Carter de chaîne	1
6	503 183 800	Washer	Rondelle	3
7	293 800 070	Loctite 767, Antiseize Lubricant, 8 oz	Loctite 767, lubrifiant antigrippage, 8 oz ..	@
8	233 201 414	Elastic Flanged Nut M10	Écrou élastique à épaulement M10	3
9	293 800 060	Loctite 243, 10 ml	Loctite 243, 10 ml	@
10	732 601 314	Adjusting Screw	Vis de réglage	1
11	234 001 410	Flat Washer 10 mm	Rondelle plate 10 mm	1
12	414 484 400	O-Ring	Joint torique	2
13	413 711 500	Synthetic Grease	Graisse synthétique	@
14	504 151 951	Tensioner	Tendeur	1
15	504 080 200	Spacer	Entretoise	1
16	504 080 300	Washer	Rondelle	2
17	405 403 000	Needle Bearing	Roulement à aiguilles	1
18	414 531 300	Roller	Rouleau	1
19	732 601 144	Screw	Vis	1
20	504 151 927	Seal	Joint étanche	1
21	371 901 700	Circlip (interior)	Circlip (intérieur)	1
22	504 152 006	Ball Bearing 6205	Roulement à billes 6205	1
23	504 147 200	Shim	Cale épaisseur	1
24	414 680 500	Sprocket (19 Tooth, Narrow)	Pignon (19 dents, étroit)	1
	504 074 800	Sprocket (20 Tooth, Narrow) (Europe) ...	Pignon (20 dents, étroit) (Europe)	1
25	504 152 049	Spacer	Entretoise	1
26	232 210 414	Hex. Castellated Nut M16	Écrou hex. à crénaux M16	1
27	417 000 900	Spring Washer	Rondelle-ressort	1
28	371 801 300	Cotter Pin	Goupille fendue	1
29	504 151 883	Driving Chain (72 Links, Narrow)	Chaîne (72 maillons, étroit)	1
	504 151 859	Driving Chain (74 Links, Narrow) (Europe)	Chaîne (74 maillons, étroit) (Europe)	1
30	504 148 600	Sprocket Narrow (43 Tooth)	Pignon étroit (43 dents)	1
31	415 064 300	Circlip (interior)	Circlip (intérieur)	1
32	415 046 400	O-Ring	Joint torique	1
33	504 152 027	Chaincase Cover	Couvercle de carter de chaîne	1
34	207 102 544	Hex. Screw M10 x 25	Vis hex. M10 x 25	1
35	234 100 602	Lock Spring Washer 10 mm	Rondelle-frein cintrée 10 mm	1
36	210 263 080	Hex. Forming Screw M6 x 30	Vis hex. à épaulement M6 x 30	4
37	504 151 703	Filler Cap Ass'y	Bouchon de remplissage ass.	1
38	414 969 400	O-Ring	Joint torique	2

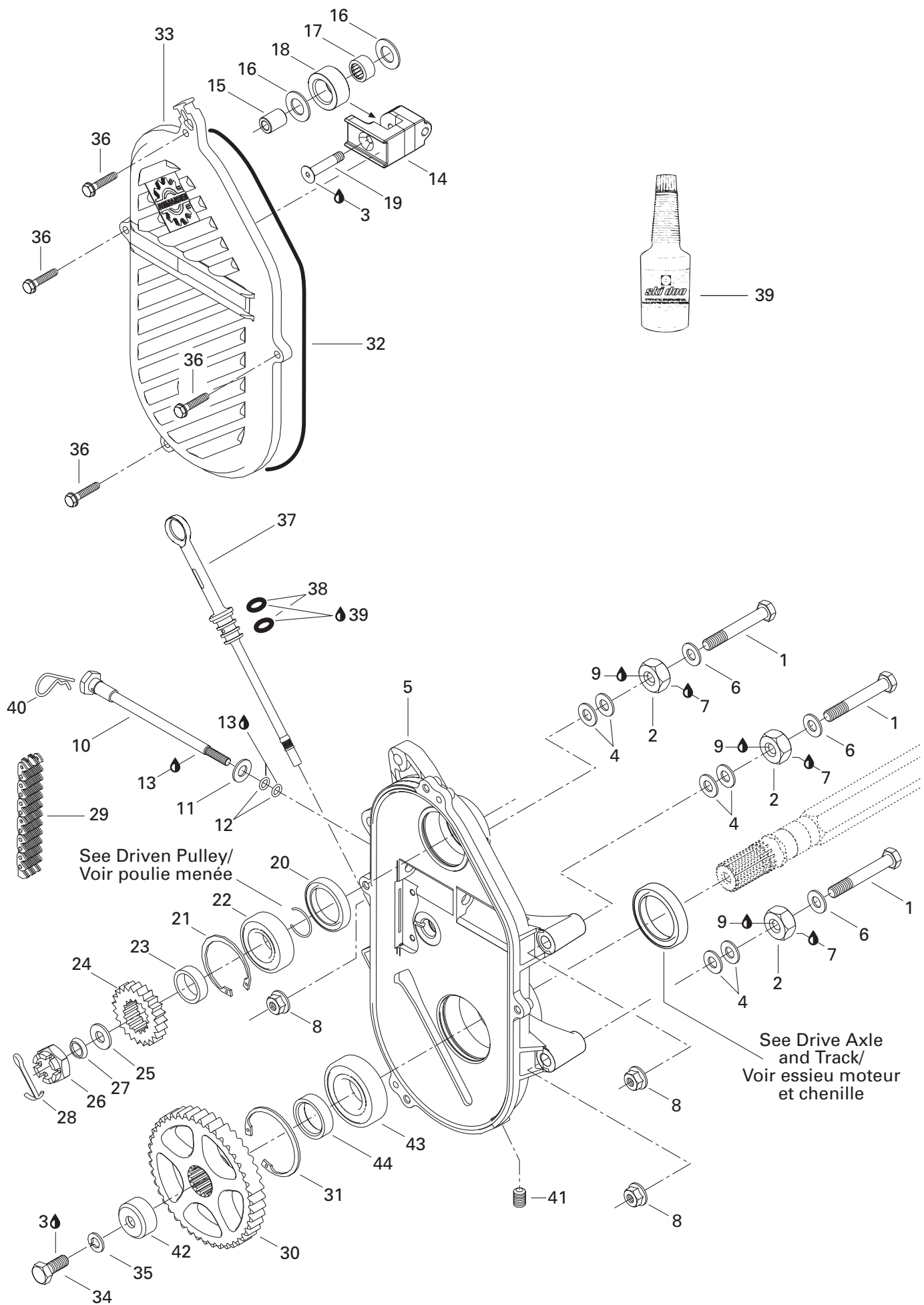

**TRANSMISSION/
TRANSMISSION**CHAINCASE/
CARTER DE CHAÎNE**SUMMIT 550 F**

39	413 803 300	Synthetic Chaincase Oil, 12 x 355 ml	Huile synthétique, carter de chaîne, 12 x 355 ml	@
40	414 575 600	Hair Pin	Goupille de sureté	1
41	504 151 921	Plug 1/8"-27	Bouchon 1/8"-27	1
42	501 022 400	Cap	Capuchon	1
43	504 152 005	Ball Bearing	Roulement à billes	1
44	504 152 058	Shim	Cale épaisseur	1

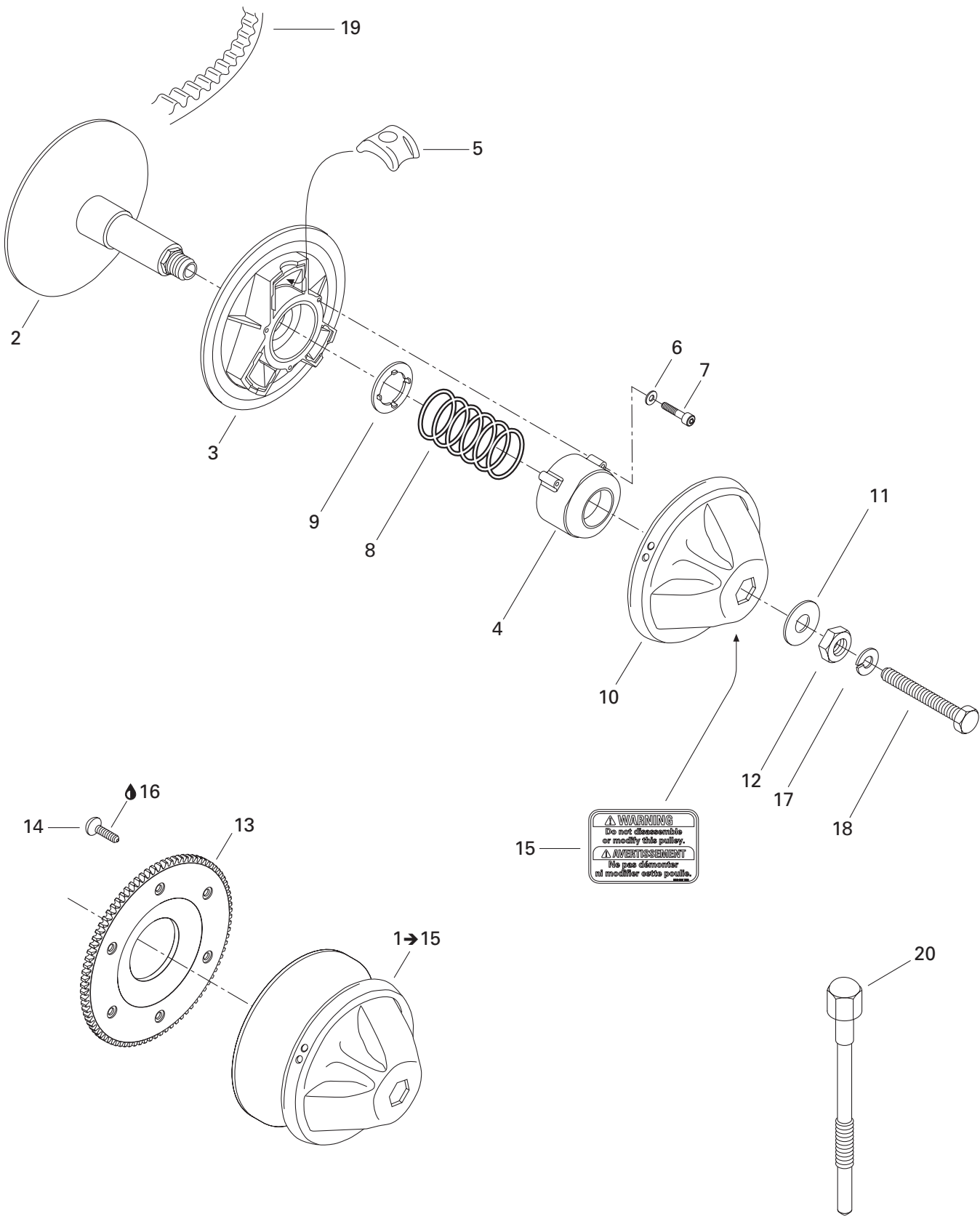

TRANSMISSION/ TRANSMISSION

DRIVE PULLEY/
POULIE MOTRICE

SUMMIT 550 F

N 1→15	417 222 499	Drive Pulley Ass'y	Poulie motrice ass.	1
N 1→15	— XXX —	Drive Pulley Ass'y (Europe)	Poulie motrice ass. (Europe)	1
N 2	415 128 601	Inner Flange	Flasque intérieure	1
N 3	417 126 692	Sliding Flange	Flasque coulissante	1
N 4	415 128 602	Spring Cover	Couvercle du ressort	1
N 5	415 128 605	Centrifugal Block	Bloc centrifuge	3
N	415 128 604	Centrifugal Block (Europe)	Bloc centrifuge (Europe)	3
6	420 245 370	Washer	Rondelle	3
N 7	415 128 606	Socket Head Screw M6 x 35	Vis creuse à 6 pans M6 x 35	3
N 8	415 128 607	Spring (Violet/Yellow)	Ressort (violet/jaune)	1
N	415 128 608	Spring (Violet/Yellow) (Europe)	Ressort (violet/jaune) (Europe)	1
N 9	417 126 694	Seat Spring	Siège ressort	1
N 10	415 128 609	Cap	Capuchon	1
N 11	415 128 610	Washer	Rondelle	1
12	417 118 300	Nut	Écrou	1
13	417 300 186	Ring Gear (86 Teeth)	Couronne de lancement (86 dents).....	1
14	236 281 684	Tork Screw M8 x 16	Vis Tork M8 x 16	6
N 15	516 001 726	Security Label (Disassembling)	Étiquette de sécurité (démontage)	1
16	293 800 005	Loctite 271, 10 ml	Loctite 271, 10 ml	@
17	392 002 800	Lock Spring Washer	Rondelle-frein cintrée	1
18	417 113 800	Bolt	Boulon	1
19	415 060 600	Drive Belt	Courroie d'entraînement	1
20	529 022 400	Puller Inner Half	Extracteur de demi-poulie fixe	1

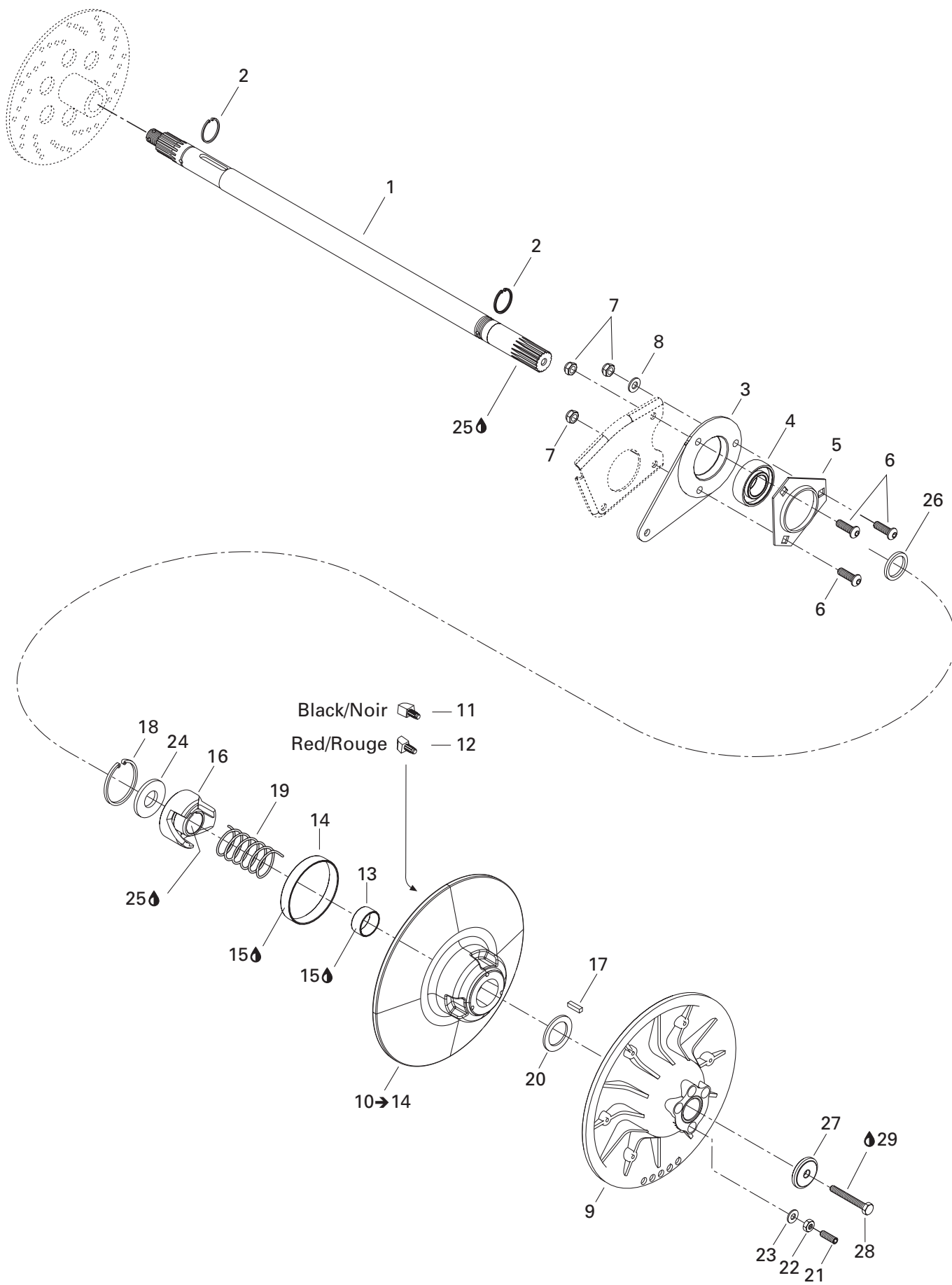

TRANSMISSION/ TRANSMISSION

DRIVEN PULLEY/
POULIE MENÉE

SUMMIT 550 F

1	504 151 858	Countershaft	Arbre de renvoi	1
2	371 910 000	Circlip	Circlip	2
3	080 044 200	Spacer	Entretoise	1
4	504 152 008	Ball Bearing	Roulement à billes	1
5	501 025 000	Flange	Flasque	1
6	205 482 546	Socket Head Screw M8 x 25	Vis creuse à 6 pans M8 x 25	3
7	232 581 414	Elastic Stop Nut M8	Écrou d'arrêt élastique M8	3
8	234 081 410	Flat Washer 8 mm	Rondelle plate 8 mm	1
N 9	417 126 663	Fixed Flange Ass'y	Flasque fixe ass.	1
10→14	417 126 550	Sliding Flange Ass'y	Flasque coulissante ass.	1
11	417 126 538	Front Cam Shoe Slider (Black)	Glissière de came avant (noir)	3
12	417 126 539	Rear Cam Shoe Slider (Red)	Glissière de came arrière (rouge)	3
13	415 126 515	Bushing	Coussinet	1
14	415 126 562	Bushing	Coussinet	1
15	413 703 100	Loctite 609, 10 ml	Loctite 609, 10 ml	@
N 16	417 126 680	Cam Ass'y	Came ass.	1
17	414 820 800	Key	Clavette	1
18	371 903 100	Circlip	Circlip	1
19	504 152 070	Spring (White)	Ressort (blanc)	1
20	504 141 900	Thrust Washer	Rondelle d'appuie	1
21	206 263 044	Socket Set Screw M6 x 30	Vis à pression M6 x 30	3
22	232 061 414	Hex. Nut M6	Écrou hex. M6	3
23	420 245 370	Washer	Rondelle	3
24	504 141 800	Washer	Rondelle	1
25	293 800 070	Loctite 767, Antiseize Lubricant, 8 oz	Loctite 767, lubrifiant antigrippage, 8 oz ..	@
26	504 149 100	Spacer	Entretoise	1
27	517 302 322	Washer	Rondelle	1
28	207 087 544	Hex. Screw M8 x 75	Vis hex. M8 x 75	1
29	293 800 060	Loctite 243, 10 ml	Loctite 243, 10 ml	@

Belt Guard/ Garde-courroie

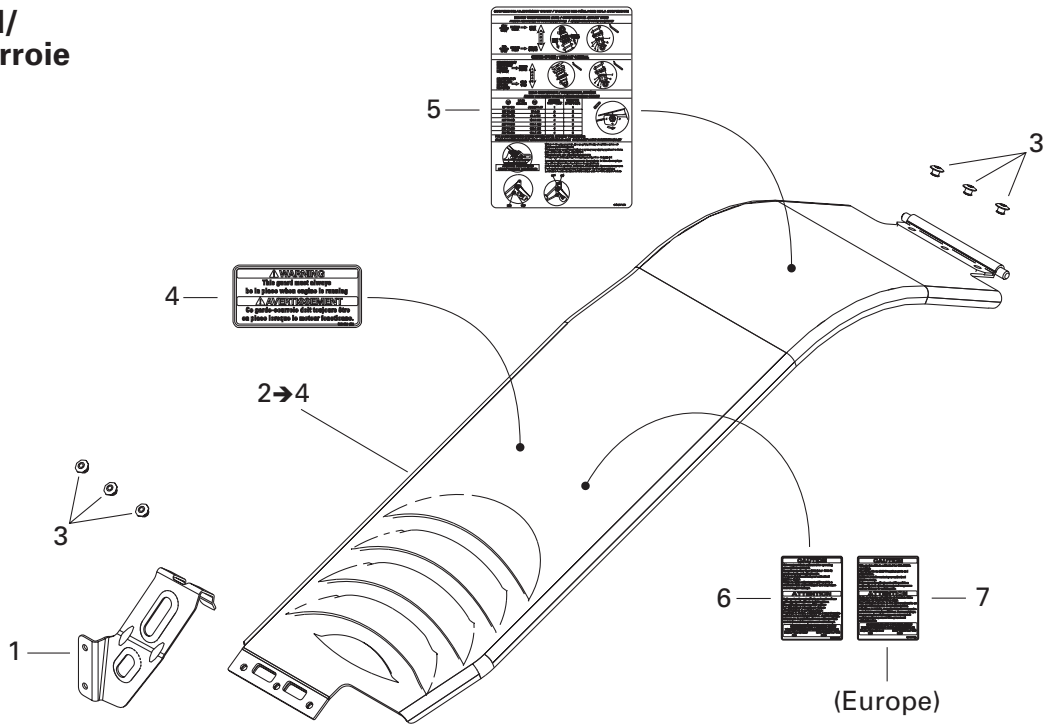

Brake/ Frein

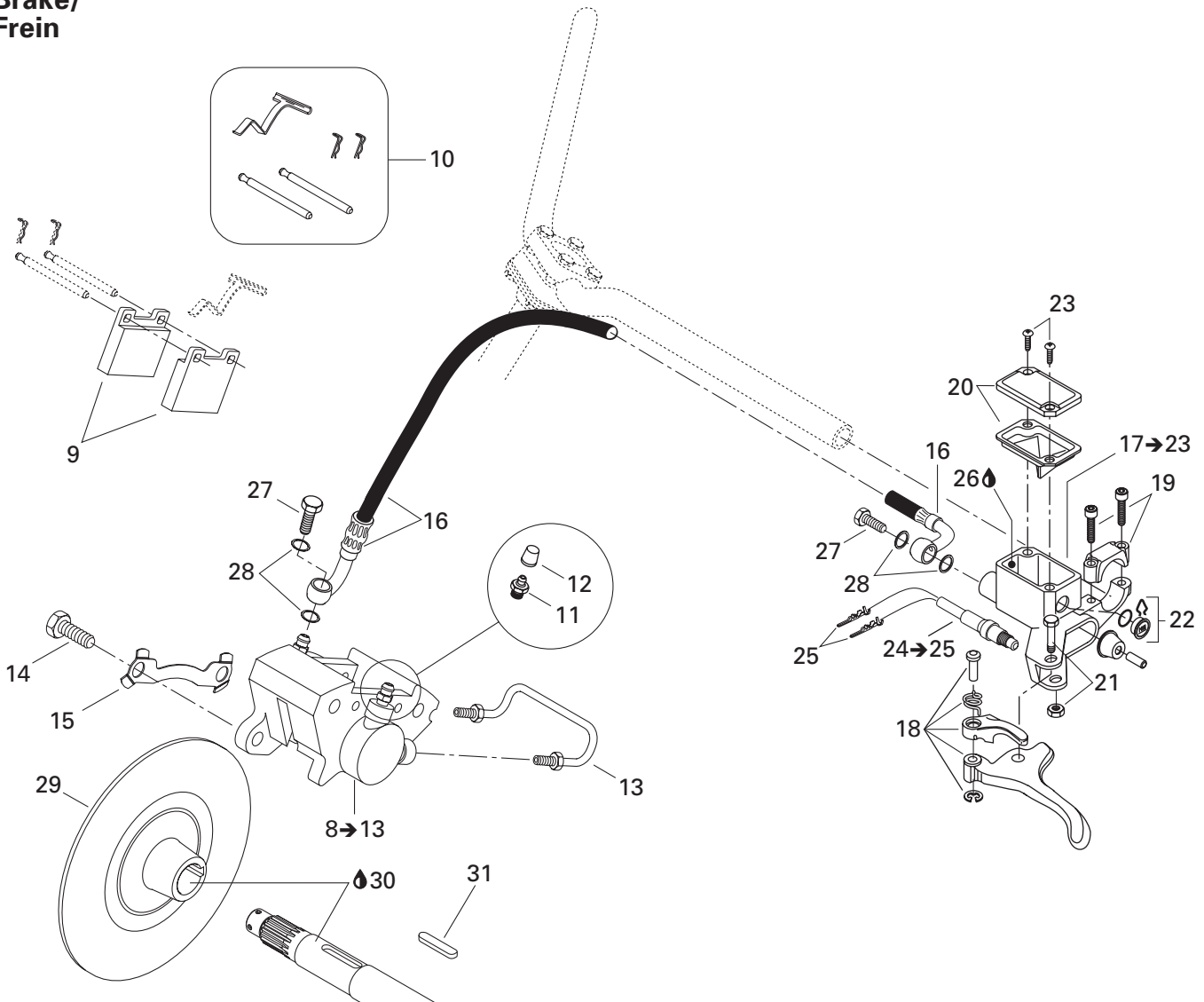

RANSMISSION/ TRANSMISSION

HYDRAULIC BRAKE AND BELT GUARD/
FREIN HYDRAULIQUE ET GARDE-COURROIE

SUMMIT 550 F

1	417 300 172	Pulley Guard Bracket	Attache de garde-courroie	1
2→4	417 300 173	Belt Guard Ass'y	Garde-courroie ass.	1
3	390 402 200	Pop Rivet 3/16"	Pop rivet 3/16"	6
4	516 001 190	Label Security (Belt Guard)	Étiquette de sécurité (garde-courroie) ..	1
N 5	516 001 639	Suspension Adjustment Decal	Décalque ajustement de suspension	1
N 6	516 001 754	Instruction Label	Étiquette d'instruction	
		(altitude calibration)	(calibration altitude)	1
N 7	516 001 755	Instruction Label	Étiquette d'instruction	
		(altitude calibration) (Europe)	(calibration altitude) (Europe)	1
N 8→13	507 032 349	Caliper	Étrier	1
9	415 053 600	Brake Lining Kit	Ens. de garnitures de frein	1
10	414 990 700	Kit (Pins, Retainers, Spring)	Ens. (tiges, goupilles, ressort)	1
11	414 989 800	Screw-Bleeder	Vis de purge	2
12	414 989 700	Boot	Capuchon	2
13	414 989 900	Rigid Tubing	Tube	1
14	207 103 544	Hex. Screw M10 x 35	Vis hex. M10 x 35	2
15	507 032 316	Locking Tab	Frein de vis	1
16	507 032 237	Hose	Boyau	1
17→23	507 032 293	Master Cylinder	Maître cylindre	1
18	507 032 268	Brake Short Lever Ass'y	Levier de frein court ass.	1
19	415 029 800	Clamp Ass'y	Bride ass.	1
20	415 029 900	Cap	Capuchon	1
21	415 030 000	Pin Ass'y	Axe ass.	1
22	414 990 600	Window	Fenêtre	1
23	216 141 260	Screw M4 x 12	Vis M4 x 12	2
N 24→25	507 032 366	Microswitch	Micro-contact	1
25	515 175 232	Male Terminal	Terminal mâle	2
N 26	293 600 063	Brake Fluid, SRF (Dot 4)	Liquide de frein, SRF (Dot 4)	@
N	293 600 062	Brake Fluid, GTLMA (Dot 4),	Liquide de frein, GTLMA (Dot 4),	
		12 x 354 ml	12 x 354 ml	@
27	414 920 500	Banjo Bolt	Boulon banjo	2
28	414 920 600	Washer	Rondelle	4
29	507 032 203	Brake Disk	Disque de frein	1
30	293 800 070	Loctite 767, Antiseize Lubricant, 8 oz	Loctite 767, lubrifiant antigrippage, 8 oz ..	@
31	507 021 300	Key	Clavette	1

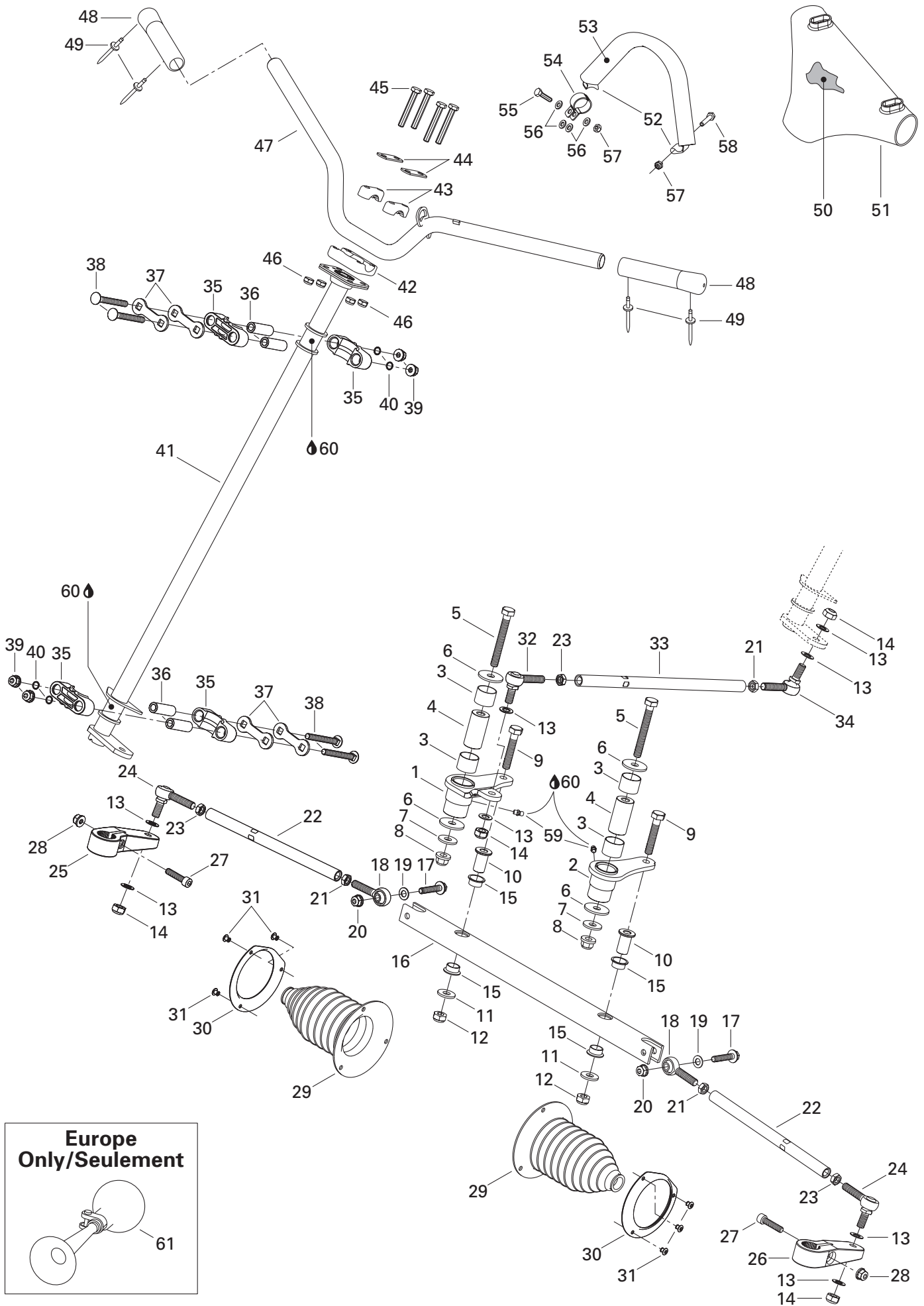

**STEERING AND FRONT SUSPENSION/
DIRECTION ET SUSPENSION AVANT**

STEERING SYSTEM/
SYSTÈME DE DIRECTION

SUMMIT 550 F

1	506 151 506	R.H. Swivel Arm	Bras de pivot DR	1
N 2	506 151 623	L.H. Swivel Arm	Bras de pivot GA	1
3	506 149 900	Bushing Swivel	Coussinet de pivot	4
4	506 150 100	Pivot Swivel	Pivot de bras	2
5	207 008 086	Hex. Screw M10 x 80	Vis hex. M10 x 80	2
6	506 150 000	Washer 10 mm	Rondelle 10 mm	4
7	506 151 251	Washer	Rondelle	2
8	732 610 084	Elastic Flanged Nut M10	Écrou élastique à épaulement M10	2
9	207 005 544	Hex. Screw M10 x 55	Vis hex. M10 x 55	2
10	506 147 300	Bar Pivot	Pivot de barre	2
11	224 002 251	Flat Washer	Rondelle plate	2
12	233 601 416	Elastic Locking Nut M10	Écrou de blocage élastique M10	2
13	503 175 800	Washer	Rondelle	8
14	232 501 416	Elastic Stop Nut M10	Écrou d'arrêt élastique M10	4
15	506 150 200	Bushing Swivel	Coussinet de pivot	4
16	506 147 000	Swivel Bar	Barre pivotante	1
17	207 684 044	Hex. Flanged Screw M8 x 40	Vis hex. à épaulement M8 x 40	2
18	506 151 496	L.H. Ball Joint	Joint à rotule GA	2
19	506 151 252	Washer	Rondelle	2
20	233 281 414	Elastic Flanged Nut M8	Écrou élastique à épaulement M8	2
21	250 100 016	L.H. Hex. Jam Nut M10	Contre-écrou hex. M10 GA	3
N 22	506 151 376	Tie-Rod	Barre d'accouplement	2
23	732 610 010	R.H. Hex. Jam Nut M10	Contre-écrou hex. M10 DR	3
24	506 151 491	Ball Joint	Joint à rotule	2
25	506 151 451	R.H. Steering Arm	Bras de direction DR	1
26	506 151 452	L.H. Steering Arm	Bras de direction GA	1
27	205 083 544	Socket Head Screw M8 x 35	Vis creuse à 6 pans M8 x 35	2
28	233 281 414	Elastic Flanged Nut M8	Écrou élastique à épaulement M8	2
29	570 070 500	Tie-Rod Cap	Capuchon de timonerie	2
30	506 151 100	Retainer Ring	Anneau de retenue	2
31	390 402 300	Pop Rivet 3/16"	Pop rivet 3/16"	6
32	506 151 492	R.H. Ball Joint	Joint à rotule DR	1
N 33	506 151 375	Tie-Rod (Inside)	Barre d'accouplement (intérieure)	1
34	506 151 495	L.H. Ball Joint	Joint à rotule GA	1
35	506 150 400	Half Housing	Demi-logement	4
36	506 150 500	Housing Bushing	Douille de logement	4
37	506 150 600	Stopper Plate	Plaque d'arrêt	4
38	207 787 044	Carriage Bolt M8 x 70	Boulon de carrosserie M8 x 70	4
39	233 281 414	Elastic Flanged Nut M8	Écrou élastique à épaulement M8	4
40	506 151 140	O-Ring	Joint torique	4

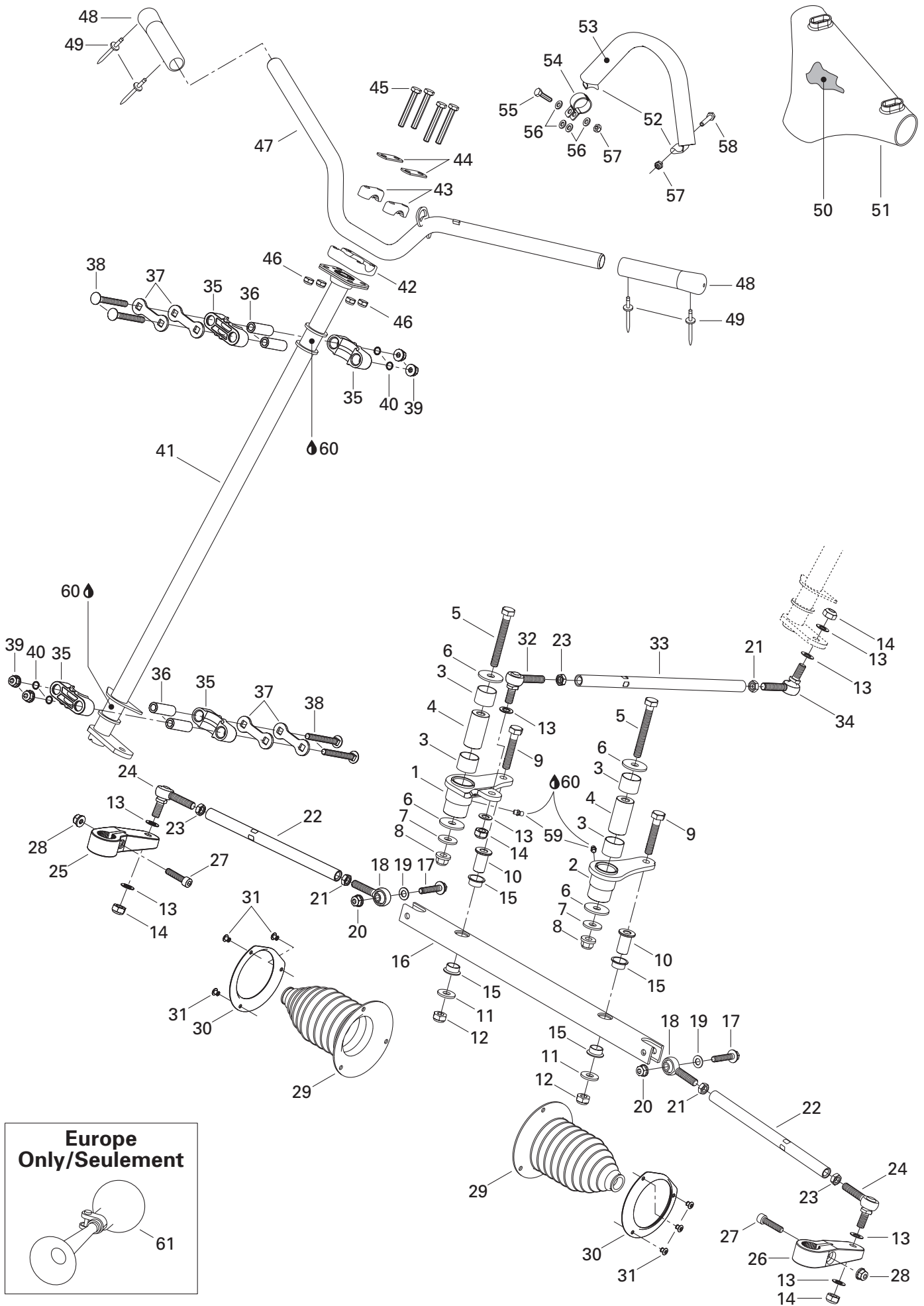

**STEERING AND FRONT SUSPENSION/
DIRECTION ET SUSPENSION AVANT**

STEERING SYSTEM/
SYSTÈME DE DIRECTION

SUMMIT 550 F

41	506 151 222	Main Tube	Arbre de direction	1
42	277 000 142	Steering Clamp	Bride de direction	1
N 43	506 151 622	Steering Support	Support de guidon	2
44	506 151 196	Reinforcement	Renfort	2
45	207 085 544	Hex. Screw M8 x 55	Vis hex. M8 x 55	4
46	232 581 414	Elastic Stop Nut M8	Écrou d'arrêt élastique M8	4
47	506 151 391	Handlebar	Guidon	1
48	M5340464	Handle Grip	Gaine de poignée	2
N 49	293 150 102	Pop Rivet 3/16"	Pop rivet 3/16"	4
50	506 151 264	Foam	Mousse	1
51	506 151 265	Cover	Housse	1
52	415 095 500	Tie Down	Sangle	1
53	415 090 200	Grip	Gaine	1
54	506 148 200	Support Plate	Plaque support	1
55	207 162 544	Hex. Screw M6 x 25	Vis hex. M6 x 25	1
56	234 061 410	Flat Washer 6 mm	Rondelle plate 6 mm	4
57	232 561 414	Elastic Stop Nut M6	Écrou hex. élastique M6	2
58	207 063 544	Hex. Screw M6 x 35	Vis hex. M6 x 35	1
59	408 200 700	Grease Fitting	Raccord de graissage	2
60	413 711 500	Synthetic Grease	Graisse synthétique	@
61	415 040 700	Horn (Europe)	Avertisseur (Europe)	@

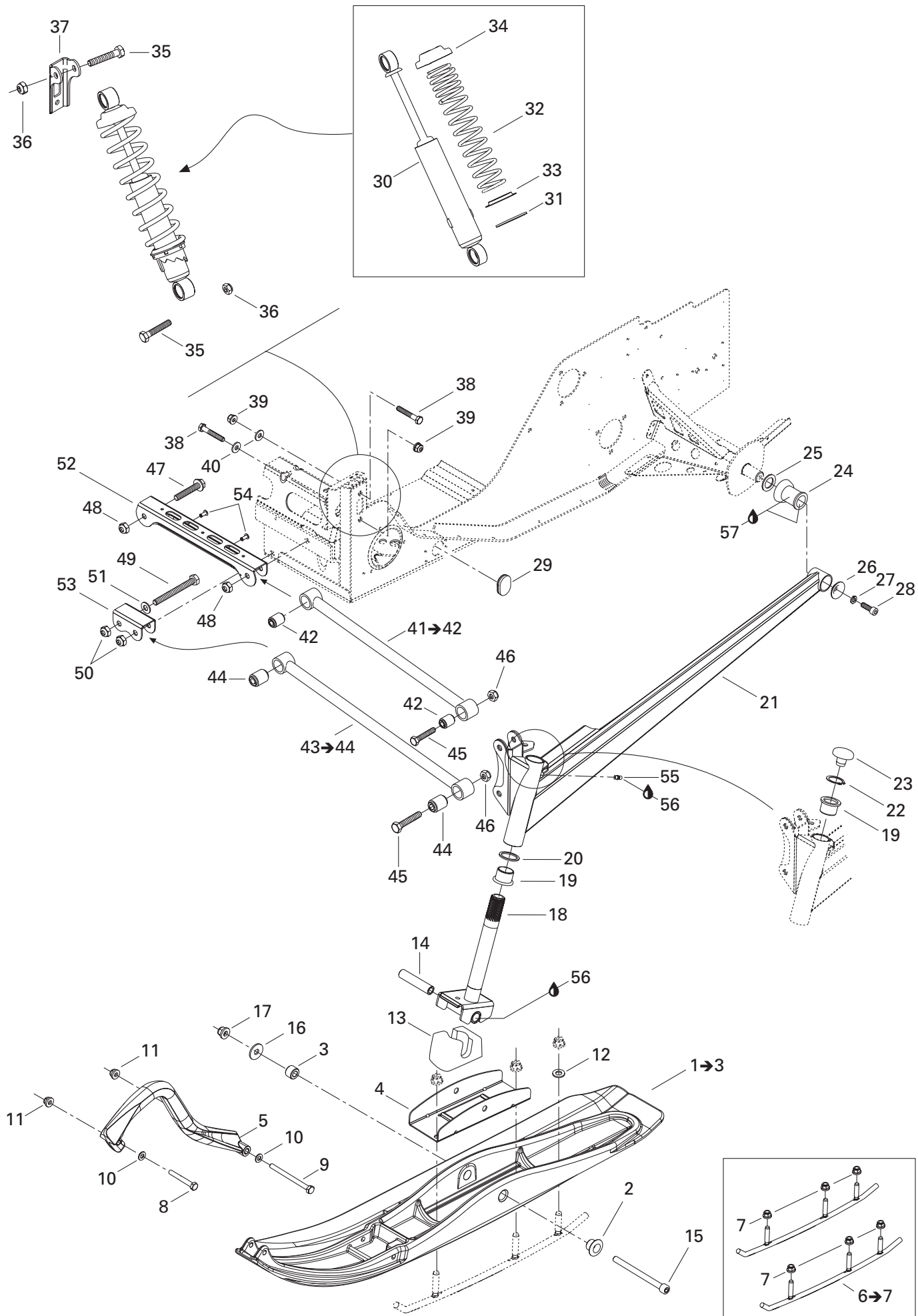

**STEERING AND FRONT SUSPENSION/
DIRECTION ET SUSPENSION AVANT**

FRONT SUSPENSION AND SKI/
SUSPENSION AVANT ET SKI

SUMMIT 550 F

N 1→3	505 071 046	R.H. Ski Ass'y	Ski ass. DR	1
N	505 071 047	L.H. Ski Ass'y	Ski ass. GA	1
2	505 070 743	Cushion	Coussinet	2
3	505 070 823	Cushion	Coussinet	2
4	505 070 745	Ski Reinforcement	Renfort de ski	2
N 5	505 070 963	Plastic Handle	Poignée de plastique	2
6→7	860 504 800	Carbide Runner Kit	Ens. lisse au carbure	1
7	233 201 414	Elastic Flanged Nut M10	Écrou élastique à épaulement M10	6
8	207 085 044	Hex. Screw M8 x 50	Vis hex. M8 x 50	2
9	230 080 044	Hex. Screw M8 x 100	Vis hex. M8 x 100	2
10	234 081 410	Flat Washer 8 mm	Rondelle plate 8 mm	4
11	233 281 414	Elastic Flanged Nut M8	Écrou élastique à épaulement M8	4
12	399 910 100	Flat Washer	Rondelle plate	2
13	506 151 233	Ski Stopper	Butée de ski	2
14	506 133 300	Spacer	Entretoise	2
15	250 000 069	Socket Head Screw M10 x 125	Vis creuse à 6 pans M10 x 125	2
16	234 002 410	Flat Washer M10	Rondelle plate M10	2
17	732 610 084	Flanged Nut M10	Écrou à épaulement M10	2
18	505 070 672	Ski Leg	Jambe de ski	2
19	505 070 003	Cushion	Coussinet	4
20	505 070 004	Washer	Rondelle	2
21	505 070 645	R.H. Swing Arm	Bras oscillant DR	1
	505 070 646	L.H. Swing Arm	Bras oscillant GA	1
22	371 910 400	Circlip	Circlip	2
23	572 091 300	Cap	Bouchon	2
24	570 062 200	Damper	Amortisseur de caoutchouc	2
25	503 146 700	Washer	Rondelle	2
26	506 079 600	Cup	Coupole	2
27	234 181 401	Lock Washer 8 mm	Rondelle-frein 8 mm	2
28	205 582 544	Socket Head Screw M8 x 25	Vis creuse à 6 pans M8 x 25	2
		(Scotch Grip)	(Scotch Grip)	2
29	414 916 600	Nylon Plug	Capuchon de nylon	2
30	505 070 694	Front Shock	Amortisseur avant	2
31	505 070 401	Washer	Rondelle	2
32	505 070 762	Spring	Ressort	2
33	503 187 500	Spring Guide	Guide ressort	2
34	503 140 600	Spring Stopper	Butée de ressort	2
35	207 005 544	Hex. Screw M10 x 55	Vis hex. M10 x 55	4
36	233 601 416	Elastic Locking Nut M10	Écrou autofreiné élastique M10	4

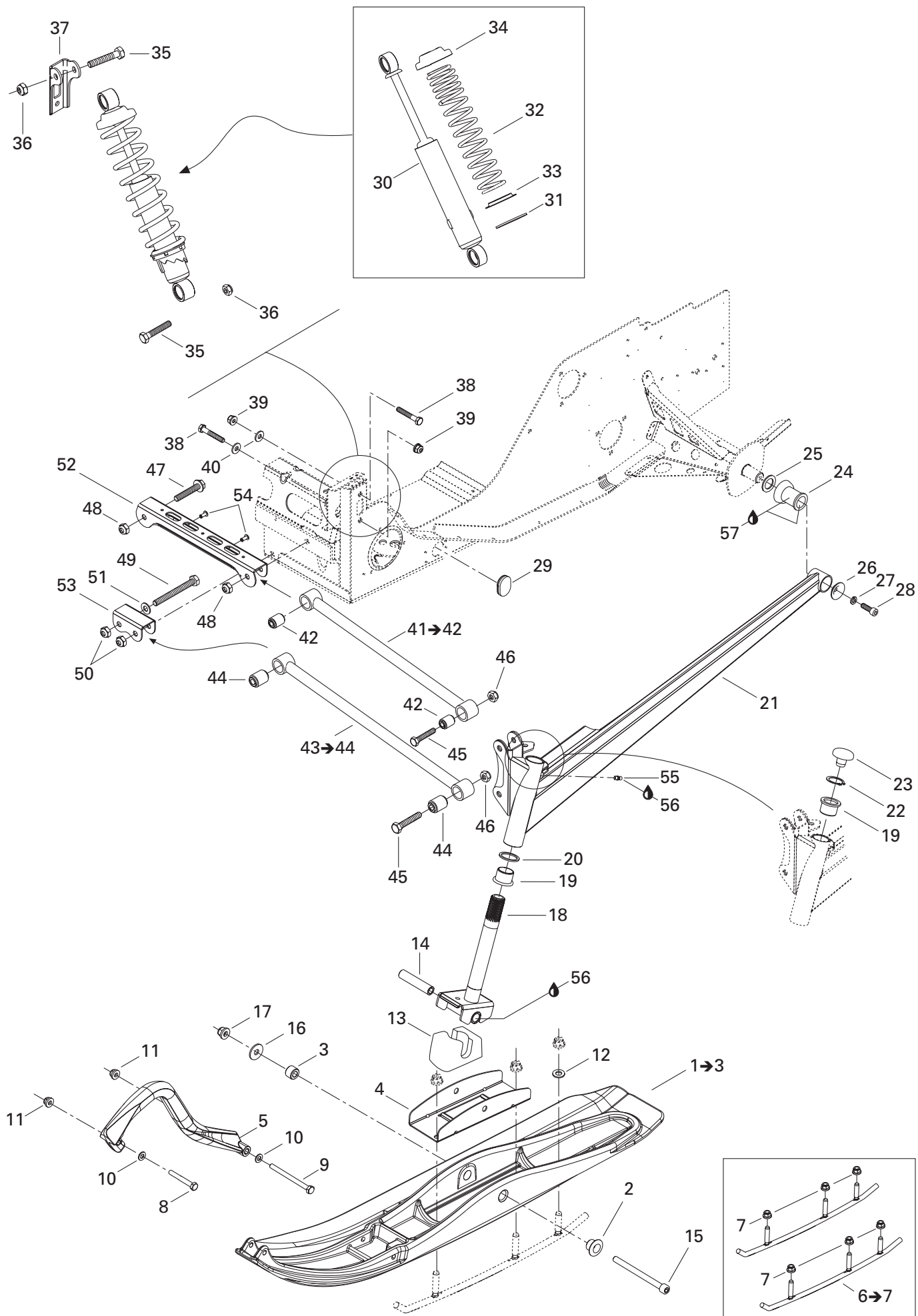

**STEERING AND FRONT SUSPENSION/
DIRECTION ET SUSPENSION AVANT**

FRONT SUSPENSION AND SKI/
SUSPENSION AVANT ET SKI

SUMMIT 550 F

37	518 317 518	R.H. Shock Bracket	Attache d'amortisseur DR	1
	518 317 519	L.H. Shock Bracket	Attache d'amortisseur GA	1
38	207 085 044	Hex. Screw M8 x 50	Vis hex. M8 x 50	4
39	233 281 414	Elastic Flanged Nut M8	Écrou élastique à épaulement M8	4
40	506 151 245	Washer	Rondelle	4
41→42	505 070 746	Upper Arm Ass'y	Barreau supérieur ass.	2
42	505 070 025	Bushing	Coussinet	4
43→44	505 070 748	Lower Arm Ass'y	Barreau inférieur ass.	2
44	505 070 025	Bushing	Coussinet	4
45	207 005 544	Hex. Screw M10 x 55	Vis hex. M10 x 55	4
46	233 601 416	Elastic Locking Nut M10	Écrou autofreiné élastique M10	4
47	207 605 544	Hex. Flanged Screw M10 x 55	Vis hex. à épaulement M10 x 55	2
48	233 601 416	Elastic Locking Nut M10	Écrou autofreiné élastique M10	2
49	207 009 544	Hex. Screw M10 x 95	Vis hex. M10 x 95	2
50	233 601 416	Elastic Locking Nut M10	Écrou autofreiné élastique M10	2
51	234 001 410	Flat Washer 10 mm	Rondelle plate 10 mm	2
52	505 070 010	Upper Arm Bracket	Attache de barreau supérieur	1
53	505 070 011	Lower Arm Bracket	Attache de barreau inférieur	1
54	390 402 200	Pop Rivet 3/16"	Pop rivet 3/16"	2
55	408 200 700	Grease Fitting	Raccord de graissage	2
56	413 711 500	Synthetic Grease	Graisse synthétique	@
57	293 550 014	Grease, Super Lube	Graisse, Super Lube	@

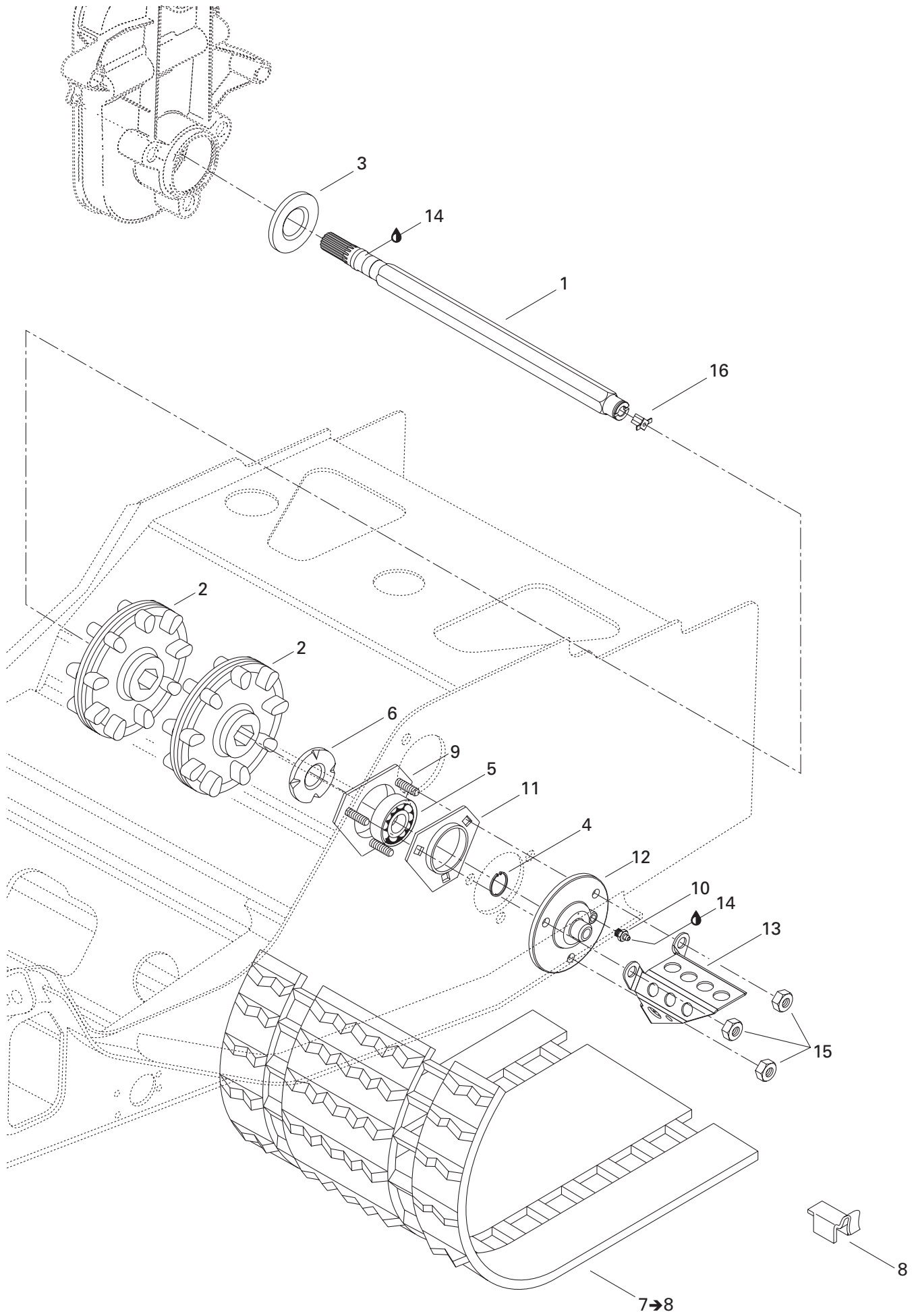

REAR SUSPENSION/ SUSPENSION ARRIÈRE

DRIVE AXLE AND TRACK/
ESSIEU MOTEUR ET CHENILLE

SUMMIT 550 F

1	501 027 400	Drive Axle	Arbre d'entraînement	1
2	504 151 781	Sprocket (9 Tooth)	Barbotin (9 dents)	2
3	504 151 918	Oil Seal	Joint d'étanchéité	1
4	371 910 200	Circlip	Circlip	1
5	504 152 009	Ball Bearing	Roulement à billes	1
6	501 017 400	Ball Bearing Protector	Protecteur de roulement à billes	1
7→8	570 211 100	Track 15" x 136" x 1.500"	Chenille 15" x 136" x 1.500"	1
7→8	504 152 028	Track 15" x 136" x 1.250" (Europe)	Chenille 15" x 136" x 1.250" (Europe) ..	1
8	500 003 400	Guide Cleat	Agrafe guide	36
9	504 151 860	Ball Bearing Housing	Logement de roulement à billes	1
10	408 200 700	Grease Fitting	Raccord de graissage	1
11	501 025 000	Flange	Flasque	1
12	504 151 836	Flange (Speedo Drive Insert)	Flasque (prise ind. vitesse)	1
13	517 290 100	Cable Protector	Protecteur de câble	1
14	413 711 500	Synthétique Grease	Graisse synthétique	@
15	232 581 414	Elastic Stop Nut M8	Écrou d'arrêt élastique M8	3
16	572 010 100	Speedo Drive Insert	Prise de l'indicateur de vitesse	1

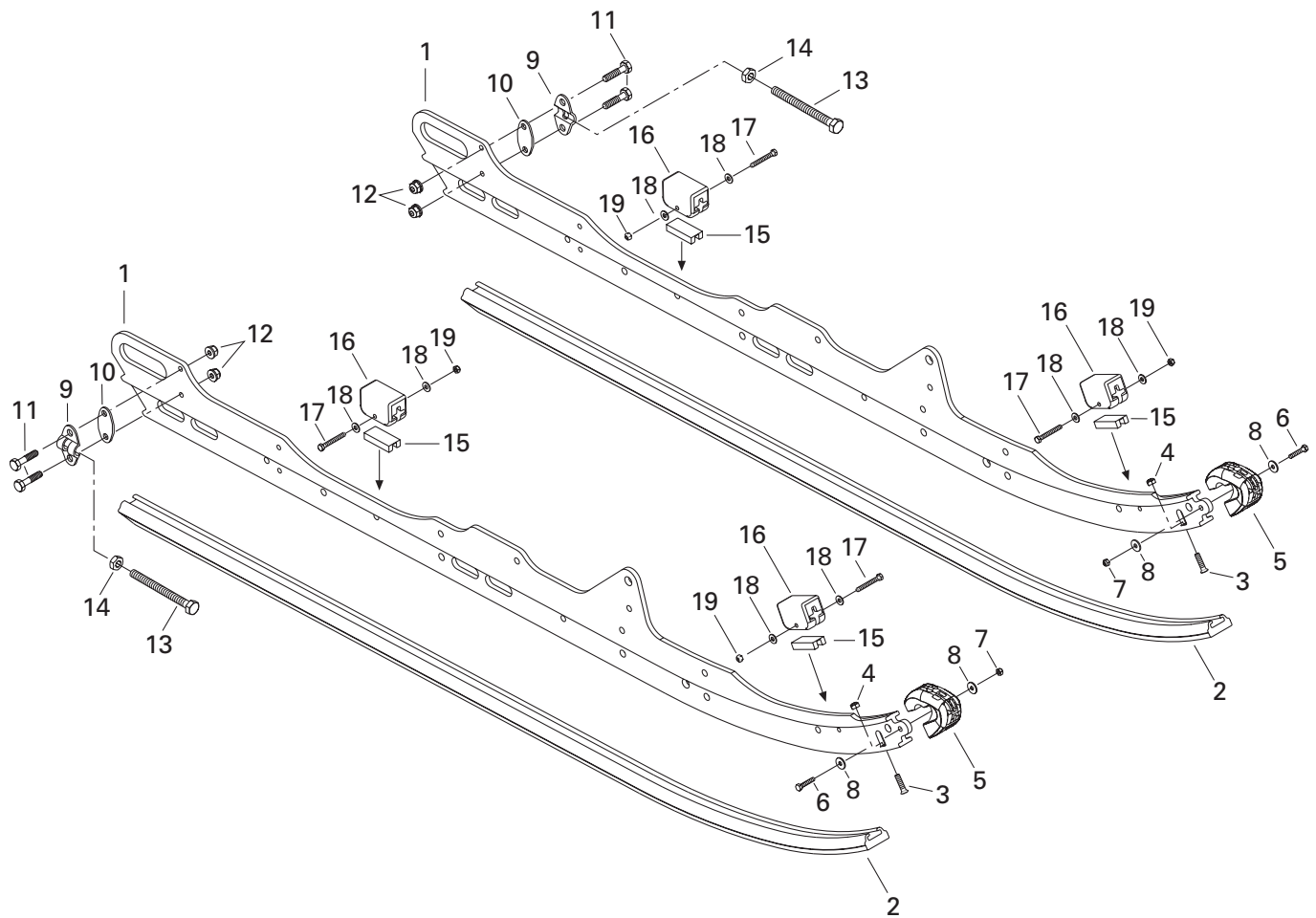
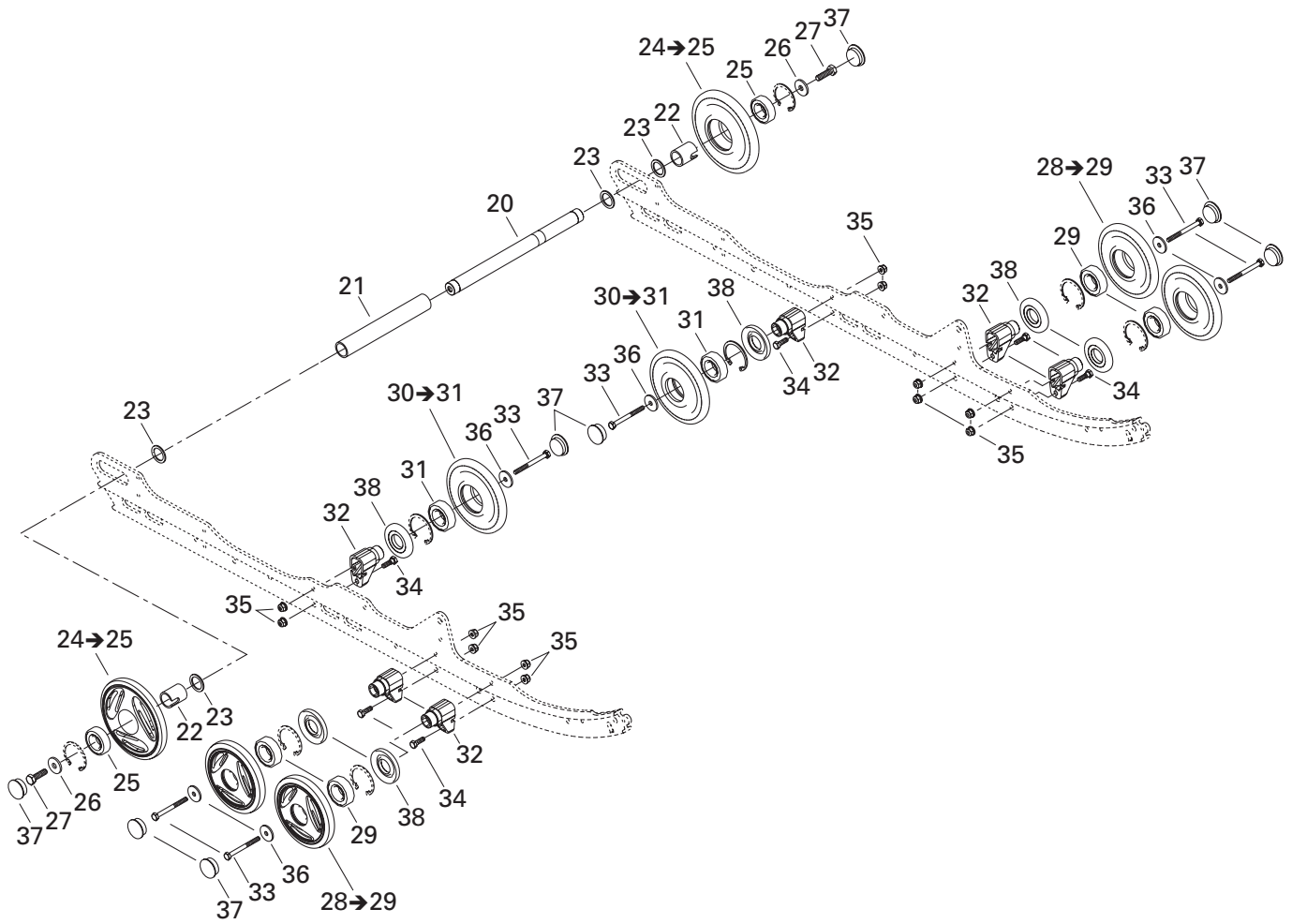

REAR SUSPENSION/ SUSPENSION ARRIÈRE

REAR SUSPENSION/
SUSPENSION ARRIÈRE

SUMMIT 550 F

1	503 189 582	Runner (136")	Rail (136")	2
2	503 189 639	Runner Shoe (136")	Glissière (136")	2
3	208 562 560	Screw M6 x 25	Vis M6 x 25	2
4	232 561 414	Elastic Stop Nut M6	Écrou d'arrêt élastique M6	2
5	572 075 400	Runner Protector	Protecteur de rail	2
6	207 152 544	Hex. Screw M5 x 25	Vis hex. M5 x 25	2
7	232 551 414	Elastic Stop Nut M5	Écrou d'arrêt élastique M5	2
8	391 301 600	Washer	Rondelle	4
9	503 155 300	Tensioner	Tendeur	2
10	503 189 160	Tensioner Spacer	Espaceur du tendeur	2
11	207 063 044	Hex. Screw M6 x 30	Vis hex. M6 x 30	4
12	233 261 414	Elastic Flanged Nut M6	Écrou élastique à épaulement M6	4
13	230 100 044	Hex. Screw M10 x 100	Vis hex. M10 x 100	2
14	233 601 416	Elastic Locking Nut M10	Écrou autofreiné élastique M10	2
15	572 084 800	Stopper Reinforcement	Renfort de butée	4
16	570 063 000	Rubber Stopper	Butée de caoutchouc	4
17	207 054 044	Hex. Screw M5 x 40	Vis hex. M5 x 40	4
18	391 301 700	Washer	Rondelle	8
19	232 551 414	Elastic Stop Nut M5	Écrou d'arrêt élastique M5	4
20	503 162 400	Rear Axle	Essieu arrière	1
21	503 188 941	Spacer	Entretoise	1
22	503 189 809	Outer Spacer	Entretoise extérieure	2
23	503 180 400	Washer	Rondelle	4
24→25	503 189 566	Wheel 165 Ass'y (Yellow)	Roue 165 ass. (jaune)	2
25	405 404 500	Ball Bearing 6205	Roulement à billes 6205	2
26	503 183 300	Washer	Rondelle	2
27	250 000 019	Hex. Screw with Nylon	Vis hex. avec nylon	2
N 28→29	503 190 212	Wheel 139 Ass'y	Roue 139 ass.	4
29	405 404 500	Ball Bearing 6205	Roulement à billes 6205	4
N 30→31	503 190 213	Wheel 139 Ass'y	Roue 139 ass.	2
31	405 404 500	Ball Bearing 6205	Roulement à billes 6205	2
32	503 189 679	Support	Support	6
33	207 088 044	Hex. Screw M8 x 80	Vis hex. M8 x 80	6
34	207 182 544	Hex. Screw M8 x 25	Vis hex. M8 x 25	6
35	233 281 414	Elastic Flanged Nut M8	Écrou élastique à épaulement M8	12
36	503 183 100	Washer	Rondelle	6
37	570 063 600	Wheel Cap	Capuchon de roue	8
38	572 089 000	Labyrinth Seal	Joint labyrinthe	6

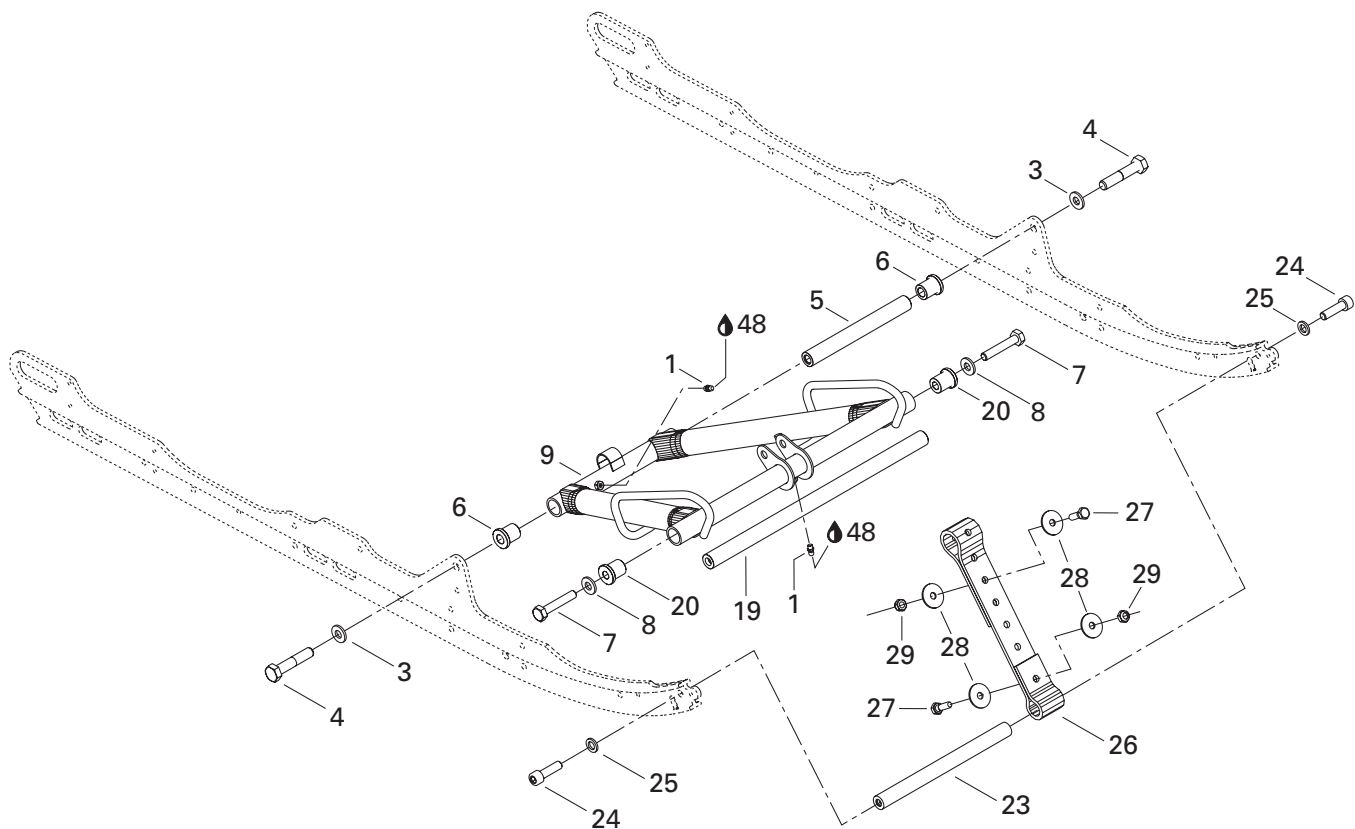
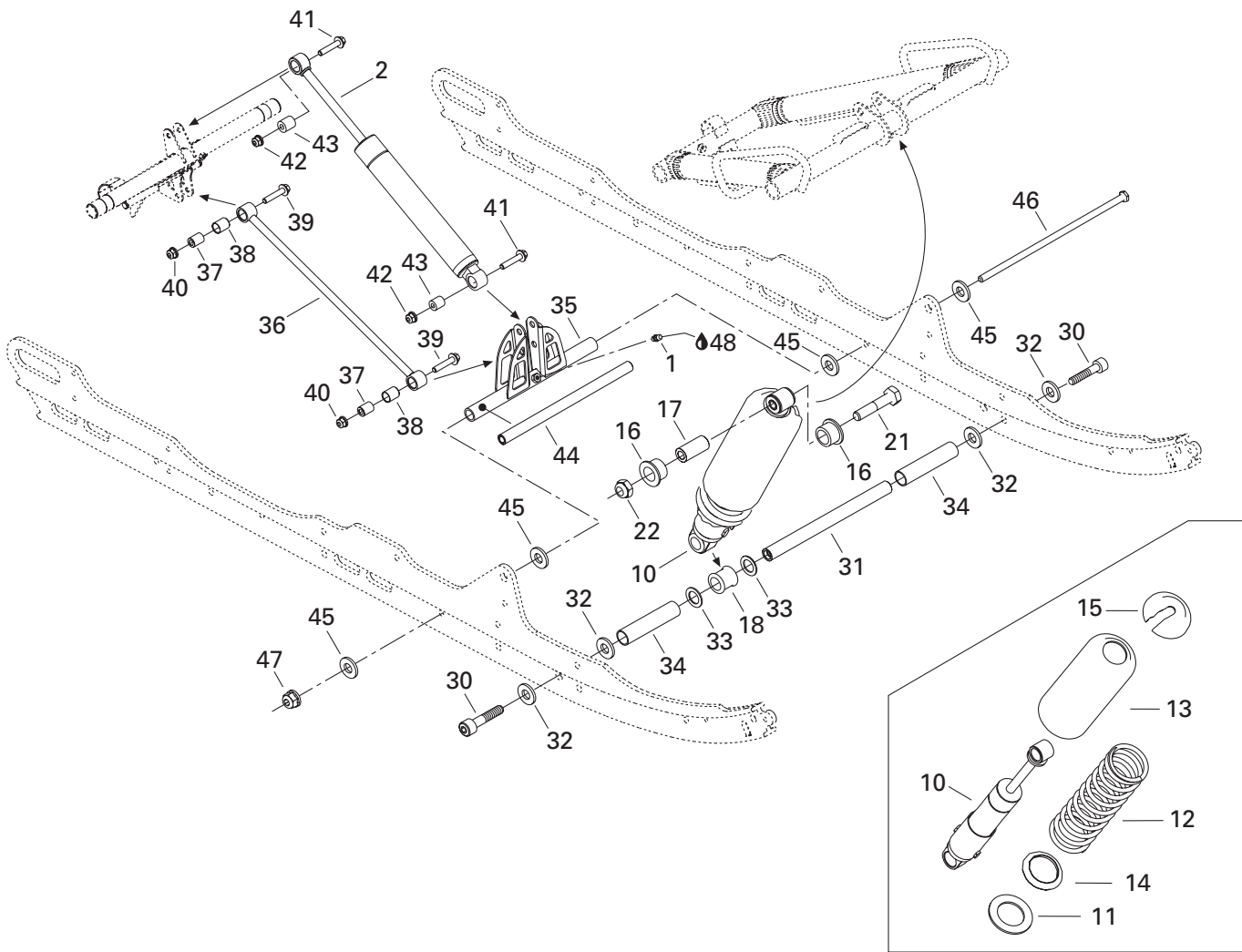

REAR SUSPENSION/ SUSPENSION ARRIÈRE

FRONT ARM/
BRAS AVANT

SUMMIT 550 F

1	408 200 700	Grease Fitting M6	Raccord de graissage M6	3
2	503 189 750	Rear Shock	Amortisseur arrière	1
N	503 190 206	Rear Shock (Europe)	Amortisseur arrière (Europe)	1
3	503 189 276	Washer	Rondelle	2
4	207 226 044	Hex. Screw M12 x 60 (Scotch Grip)	Vis hex. M12 x 60 (Scotch Grip)	2
5	503 189 313	Shaft	Arbre	1
6	503 189 323	Cushion	Coussinet	2
7	207 205 544	Hex. Screw M10 x 55 (Scotch Grip)	Vis hex. M10 x 55 (Scotch Grip)	2
8	732 900 049	Washer	Rondelle	2
9	503 189 782	Front Arm	Bras avant	1
10	503 189 910	Center Shock	Amortisseur central	1
	503 189 910	Center Shock (Europe)	Amortisseur central (Europe)	1
11	505 070 401	Washer	Rondelle	1
12	415 070 100	Spring	Ressort	1
	503 189 659	Spring (Europe)	Ressort (Europe)	1
13	503 188 930	Protector	Protecteur	1
14	517 187 500	Spring Guide	Guide ressort	1
15	503 140 600	Spring Stopper	Butée de ressort	1
16	503 189 117	Cushion	Coussinet	2
17	503 189 282	Bushing	Douille	1
18	503 189 271	Cushion	Coussinet	1
19	503 188 938	Shaft	Arbre	1
20	503 189 324	Bushing	Coussinet	2
21	207 005 044	Hex. Screw M10 x 50	Vis hex. M10 x 50	1
22	233 601 416	Elastic Locking Nut M10	Écrou autofreiné élastique M10	1
23	503 189 562	Axle	Axe	1
24	205 503 544	Socket Head Screw M10 x 35 (Scotch Grip) ..	Vis creuse à 6 pans M10 x 35 (Scotch Grip) ..	2
25	503 189 564	Washer	Rondelle	2
26	503 189 362	Stopper Strap	Courroie d'arrêt	1
27	207 182 544	Hex. Screw M8 x 25	Vis hex. M8 x 25	2
28	224 081 301	Flat Washer	Rondelle plate	4
29	232 581 414	Elastic Stop Nut M8	Écrou d'arrêt élastique M8	2
30	205 523 544	Socket Head Screw M12 x 35 (Scotch Grip) ..	Vis creuse à 6 pans M12 x 35 (Scotch Grip) ..	2
31	503 189 272	Center Shock Shaft	Arbre d'amortisseur central	1
32	503 189 276	Washer	Rondelle	4
33	503 189 273	Washer	Rondelle	2
34	503 189 274	Spacer	Entretoise	2
35	503 189 545	Pivot Arm	Jumelle	1
36	503 189 547	Throttle Rod	Tige d'accélération	1
37	503 189 133	Rod Axle	Axe de tige	2

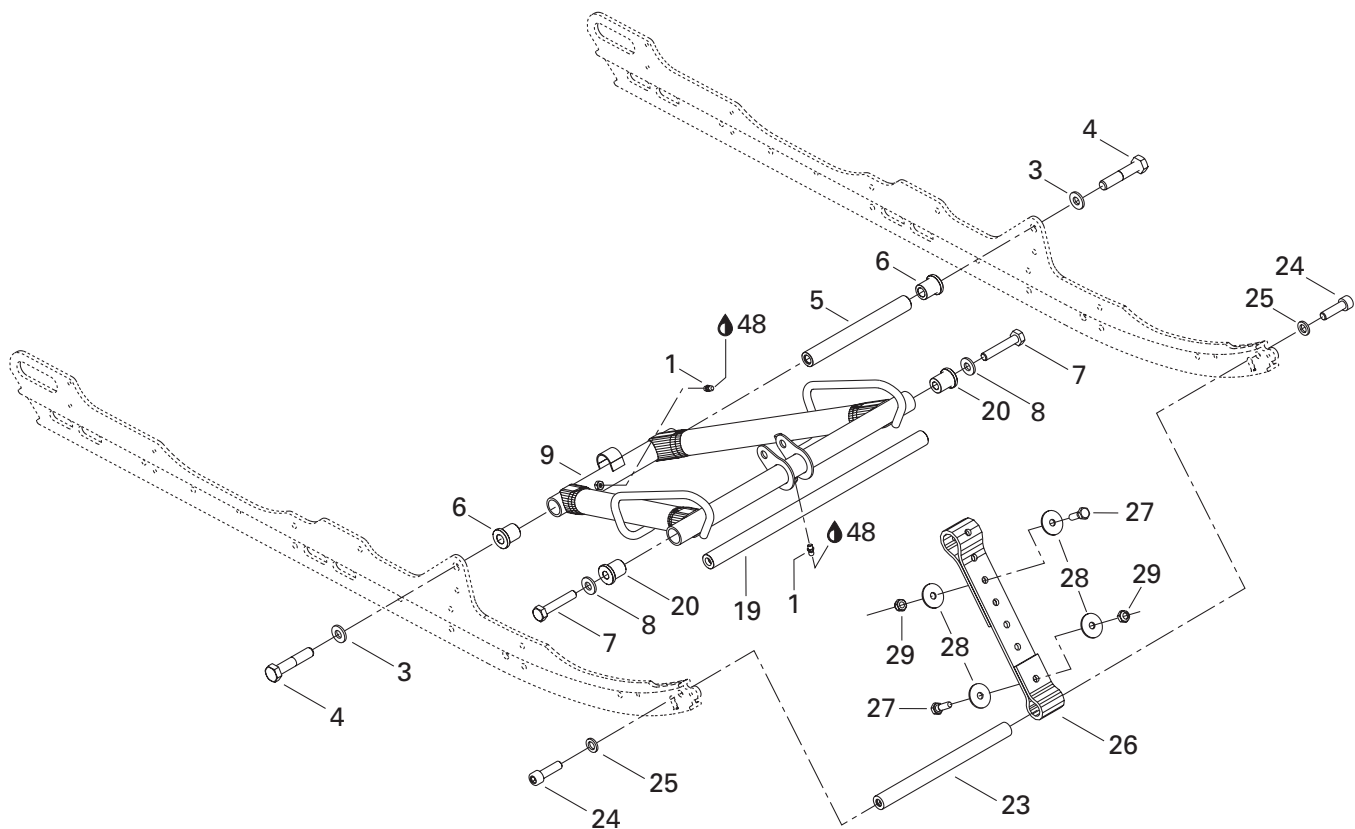
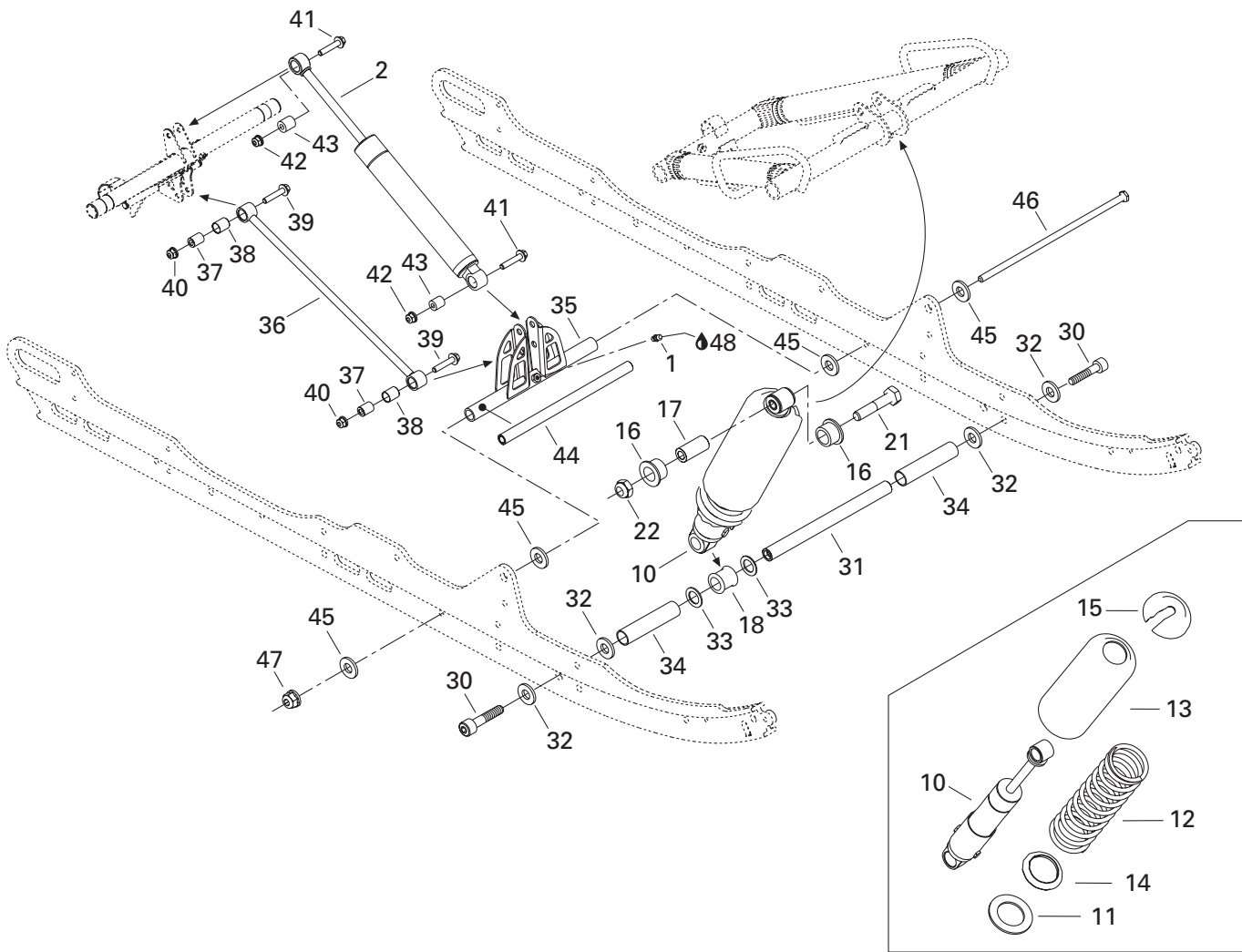

**REAR SUSPENSION/
SUSPENSION ARRIÈRE**FRONT ARM/
BRAS AVANT**SUMMIT 550 F**

38	503 189 625	Cushion	Coussinet	2
39	207 684 044	Hex. Flanged Screw M8 x 40	Vis hex. à épaulement M8 x 40	2
40	250 100 025	Elastic Flanged Nut M8	Écrou élastique à épaulement M8	2
41	207 684 044	Hex. Flanged Screw M8 x 40	Vis hex. à épaulement M8 x 40	2
42	250 100 025	Elastic Flanged Nut M8	Écrou élastique à épaulement M8	2
43	414 936 000	Cushion	Coussinet	2
44	503 189 156	Axle Pivot	Axe de jumelle	1
45	503 189 157	Washer	Rondelle	4
46	732 601 198	Long Bolt M8	Boulon long M8	1
47	250 100 025	Elastic Flanged Nut M8	Écrou élastique à épaulement M8	1
48	413 711 500	Synthetic Grease	Graisse synthétique	@

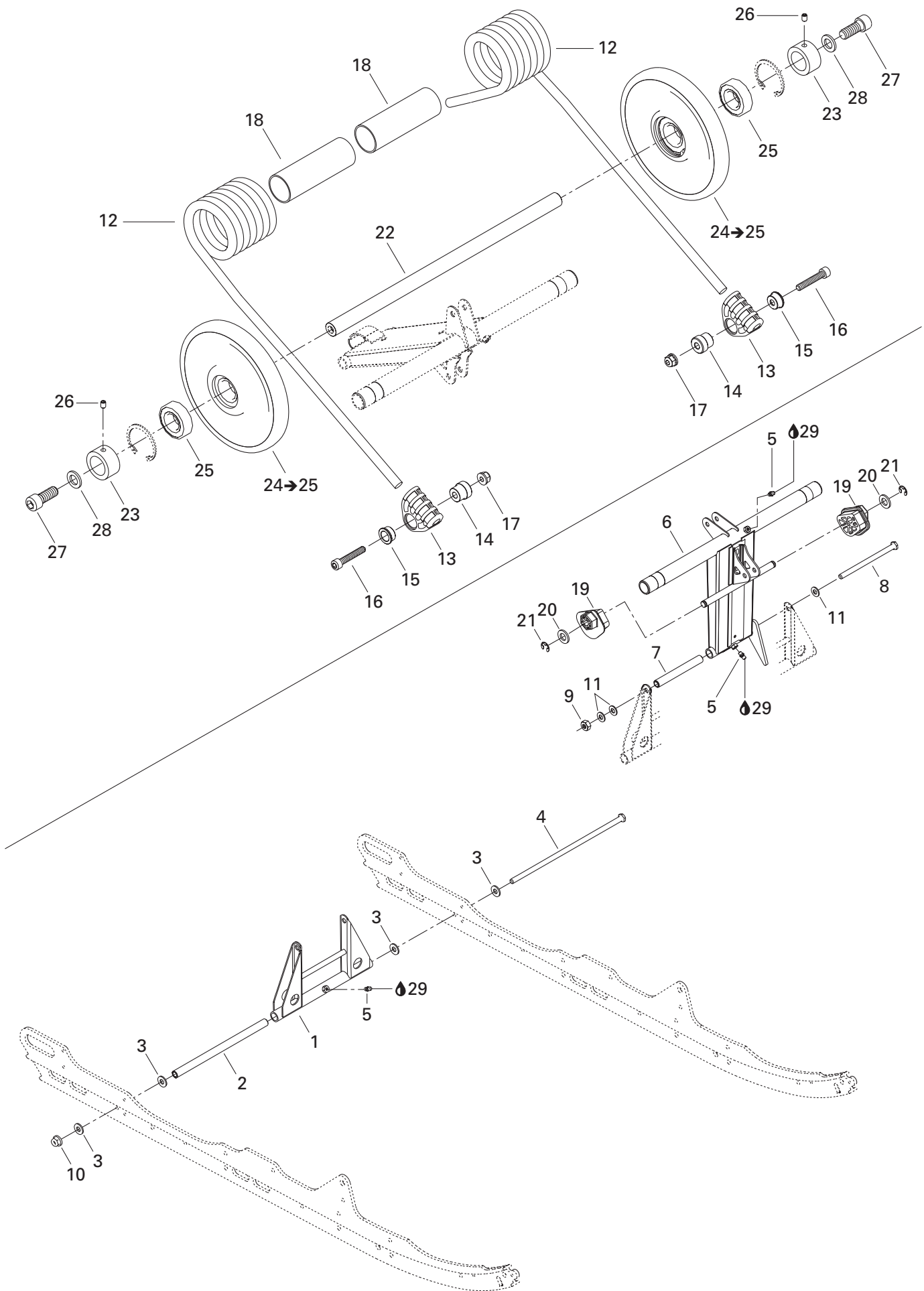

REAR SUSPENSION/ SUSPENSION ARRIÈRE

REAR ARM/
BRAS ARRIÈRE

SUMMIT 550 F

1	503 189 793	Pivot Arm.....	Jumelle	1
2	503 189 156	Lower Axle (Pivot Arm).....	Axe inférieur (jumelle).....	1
3	503 189 157	Washer	Rondelle	4
4	732 601 198	Bolt M8 (Long).....	Boulon M8 (long)	1
5	408 200 700	Grease Fitting M6	Raccord de graissage M6	3
N 6	503 190 275	Rear Arm	Bras arrière	1
7	503 144 300	Upper Axle (Pivot Arm)	Axe supérieur (jumelle)	1
8	732 601 197	Bolt M8 (Short).....	Boulon M8 (court)	1
9	232 581 414	Elastic Stop Nut M8	Écrou d'arrêt élastique M8	1
10	233 281 414	Elastic Flanged Nut M8	Écrou élastique à épaulement M8	1
11	234 081 410	Flat Washer 8 mm	Rondelle plate 8 mm	3
12	503 189 902	R.H. Spring	Ressort DR	1
	503 189 904	L.H. Spring	Ressort GA	1
13	503 189 657	Spring Support.....	Support de ressort	2
14	503 188 934	Spring Axle Guide	Axe de guide de ressort	2
15	503 188 929	Retainer Cushion	Coussinet de retenue	2
16	205 084 544	Socket Head Screw M8 x 45	Vis creuse à 6 pans M8 x 45.....	2
17	233 281 414	Elastic Flanged Nut M8	Écrou élastique à épaulement M8	2
18	572 086 000	Bushing	Douille	2
N 19	503 190 023	L.H. Cam Adjuster	Came de réglage GA.....	1
N	503 190 022	R.H. Cam Adjuster	Came de réglage DR.....	1
20	234 021 410	Flat Washer 12 mm	Rondelle plate 12 mm	2
21	293 370 013	E-Circlip	Circlip-E.....	2
22	503 189 711	Rear Cross Shaft.....	Axe transversal arrière	1
23	503 168 800	Retaining Ring	Bague d'appui.....	2
N 24→25	503 190 269	Wheel 165 Ass'y	Roue 165 ass.	2
25	405 404 500	Ball Bearing 6205	Roulement à billes 6205	2
26	206 260 844	Socket Set Screw M6 x 8.....	Vis à pression M6 x 8	2
27	205 523 544	Socket Head Screw M12 x 35 (Scotch Grip) .	Vis creuse à 6 pans M12 x 35 (Scotch Grip) ..	2
28	503 189 276	Washer	Rondelle	2
29	413 711 500	Synthetic Grease	Graisse synthétique	@

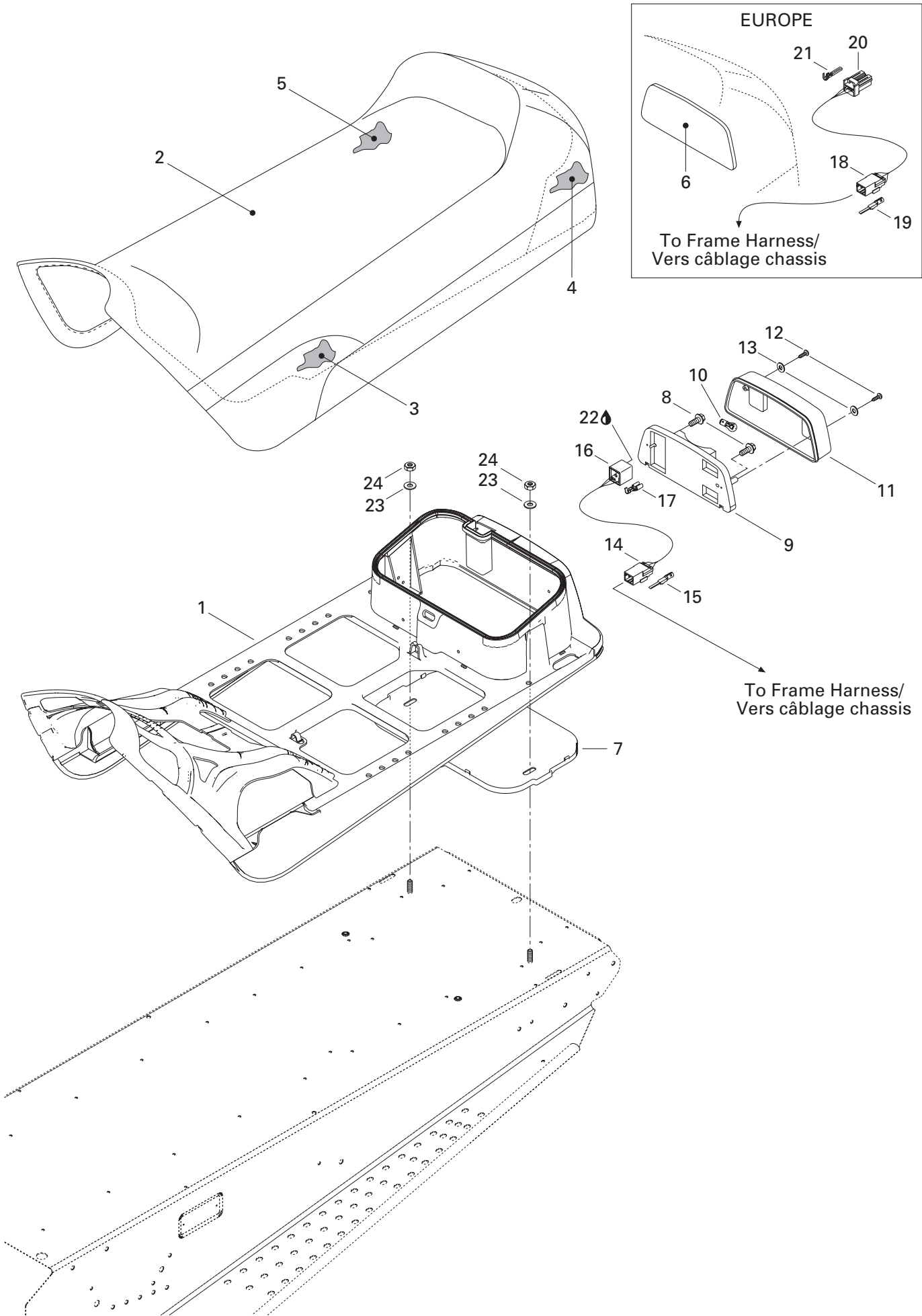

**FRAME AND BODY/
CHÂSSIS ET CARROSSERIE**

SEAT/
SIÈGE

SUMMIT 550 F

1	510 003 983	Seat Base	Base de siège	1
N 2	510 004 102	Seat Cover	Housse de siège	1
N	510 004 128	Seat Cover (Europe)	Housse de siège (Europe)	1
3	510 003 944	Seat Foam	Mousse de siège	1
4	510 003 945	Seat Foam	Mousse de siège	1
5	510 004 032	Seat Foam	Mousse de siège	1
6	510 003 989	Tail Lamp Bulb Foam (Europe)	Mousse de feu arrière (Europe)	1
7	572 107 601	Under Chest	Sous-coffre	1
8	732 603 006	Hex. Screw	Vis hex.	2
N 9	510 004 061	Light Housing	Boîtier de lumière	1
10	410 504 100	Tail Lamp Bulb	Ampoule de feu arrière	1
11	414 513 700	Lens	Lentille	1
12	209 632 540	Phillips Tapping Screw	Vis cruciforme autotaraudeuse	2
13	414 516 400	Washer	Rondelle	2
14	515 175 494	Male Terminal Housing (3 Circuits)	Logement de terminal mâle (3 circuits) .	1
15	515 175 232	Male Terminal	Terminal mâle	3
16	515 175 250	Female Terminal Housing (3 Circuits)	Logement de terminal femelle (3 circuits) .	1
17	561 503 100	Female Terminal	Terminal femelle	3
18	515 175 494	Male Terminal Housing (3 Circuits)	Logement de terminal mâle (3 circuits)	
		(Europe)	(Europe)	1
19	515 175 232	Male Terminal (Europe)	Terminal mâle (Europe)	3
20	515 175 495	Female Terminal Housing (3 Circuits)	Logement de terminal femelle (3 circuits)	
		(Europe)	(Europe)	1
21	515 175 231	Female Terminal (Europe)	Terminal femelle (Europe)	3
22	293 550 004	Dielectric Grease, 150 g	Graisse diélectrique, 150 g	@
23	234 082 410	Flat Washer 8 mm	Rondelle plate 8 mm	2
24	232 581 414	Elastic Stop Nut M8	Écrou d'arrêt élastique M8	2

**EUROPE ONLY/
EUROPE SEULEMENT**

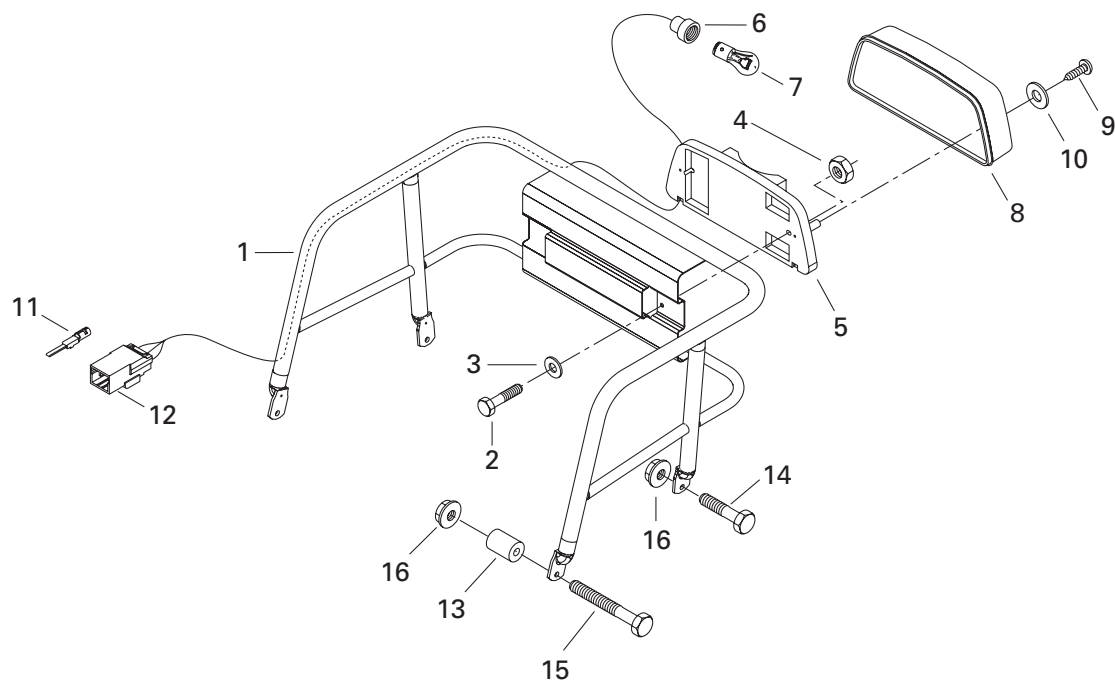

**EUROPE ONLY/
EUROPE SEULEMENT**

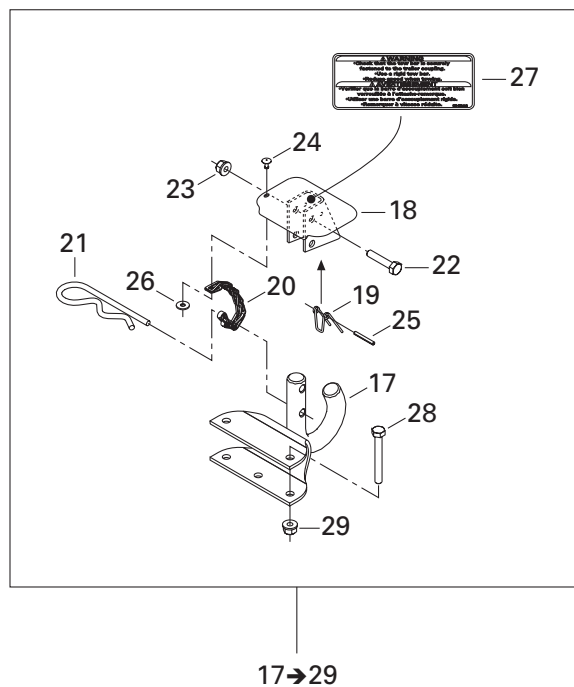
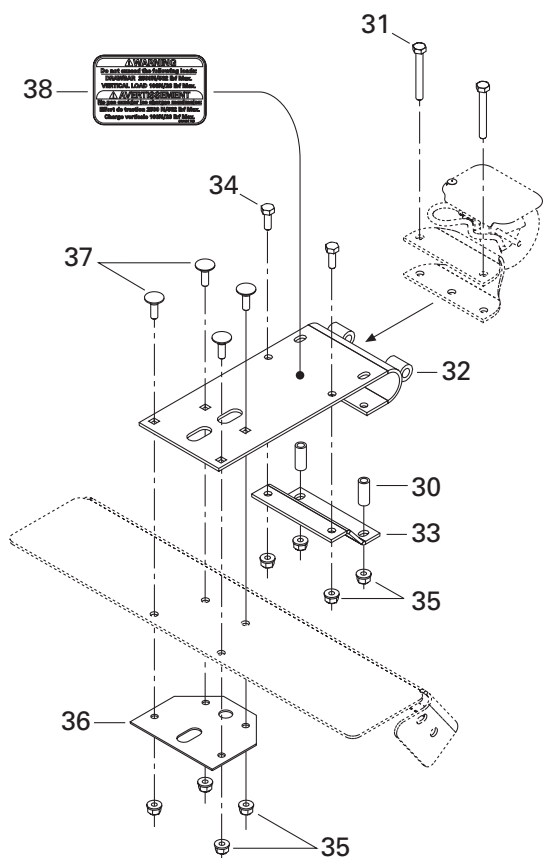

**FRAME AND BODY/
CHÂSSIS ET CARROSSERIE**

CARGO (EUROPE)/
CARGO (EUROPE)

SUMMIT 550 F

1	517 273 100	Rack	Porte-bagage	1
2	207 053 044	Hex. Screw M5 x 30	Vis hex. M5 x 30	2
3	517 297 900	Flat Washer	Rondelle plate	2
4	233 251 414	Elastic Flanged Nut M5	Écrou élastique à épaulement M5	2
5	515 175 397	Tail Lamp Housing	Boîtier du feu arrière	1
6	— XXX —	Socket	Raccord	1
7	410 504 100	Bulb	Ampoule	1
8	414 513 700	Lens	Lentille	1
9	209 632 540	Phillips Tapping Screw	Vis cruciforme autotaraudeuse	2
10	414 516 400	Washer	Rondelle	2
11	515 175 232	Male Terminal	Terminal mâle	3
12	515 175 494	Male Terminal Housing (3 Circuits)	Logement de terminal mâle (3 circuits)	1
13	517 185 600	Spacer	Entretoise	2
14	207 162 044	Hex. Screw M6 x 20	Vis hex. M6 x 20	2
15	207 064 044	Hex. Screw M6 x 40	Vis hex. M6 x 40	2
16	233 261 414	Elastic Flanged Nut M6	Écrou élastique à épaulement M6	4
17→29	861 778 700	Hitch Ass'y	Attelage ass.	1
17	517 199 300	Hitch	Attelage	1
18	517 152 700	Hitch Protector	Protecteur d'attelage	1
19	517 152 800	Spring	Ressort	1
20	— XXX —	Chain	Chaine	1
21	114 045 200	Hair Pin	Goupille de sureté	1
22	207 063 044	Hex. Screw M6 x 30	Vis hex. M6 x 30	1
23	232 561 414	Elastic Stop Nut M6	Écrou d'arrêt élastique M6	1
24	390 409 400	Pop Rivet 5/32"	Pop rivet 5/32"	1
25	732 804 000	Spring Pin	Goupille ressort	1
26	— XXX —	Flat Washer	Rondelle plate	1
27	516 001 243	Security Label (Hitch)	Étiquette de sécurité (Attelage)	1
28	207 065 044	Hex. Screw M6 x 50	Vis hex. M6 x 50	2
29	233 261 414	Elastic Flanged Nut M6	Écrou élastique à épaulement M6	2
30	517 191 700	Spacer	Entretoise	2
31	207 065 044	Hex. Screw M6 x 50	Vis hex. M6 x 50	2
32	511 000 019	Support	Support	1
33	511 000 022	Reinforcement	Renfort	1
34	207 161 844	Hex. Screw M6 x 18	Vis hex. M6 x 18	2
35	233 261 414	Elastic Flanged Nut M6	Écrou élastique à épaulement M6	8
36	517 256 100	Inner Plate	Plaque intérieure	1
37	207 762 044	Carriage Bolt M6 x 20	Boulon de carrosserie M6 x 20	4
N 38	516 001 709	Security Label (Hitch)	Étiquette de sécurité (Attelage)	1

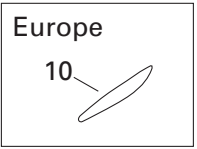
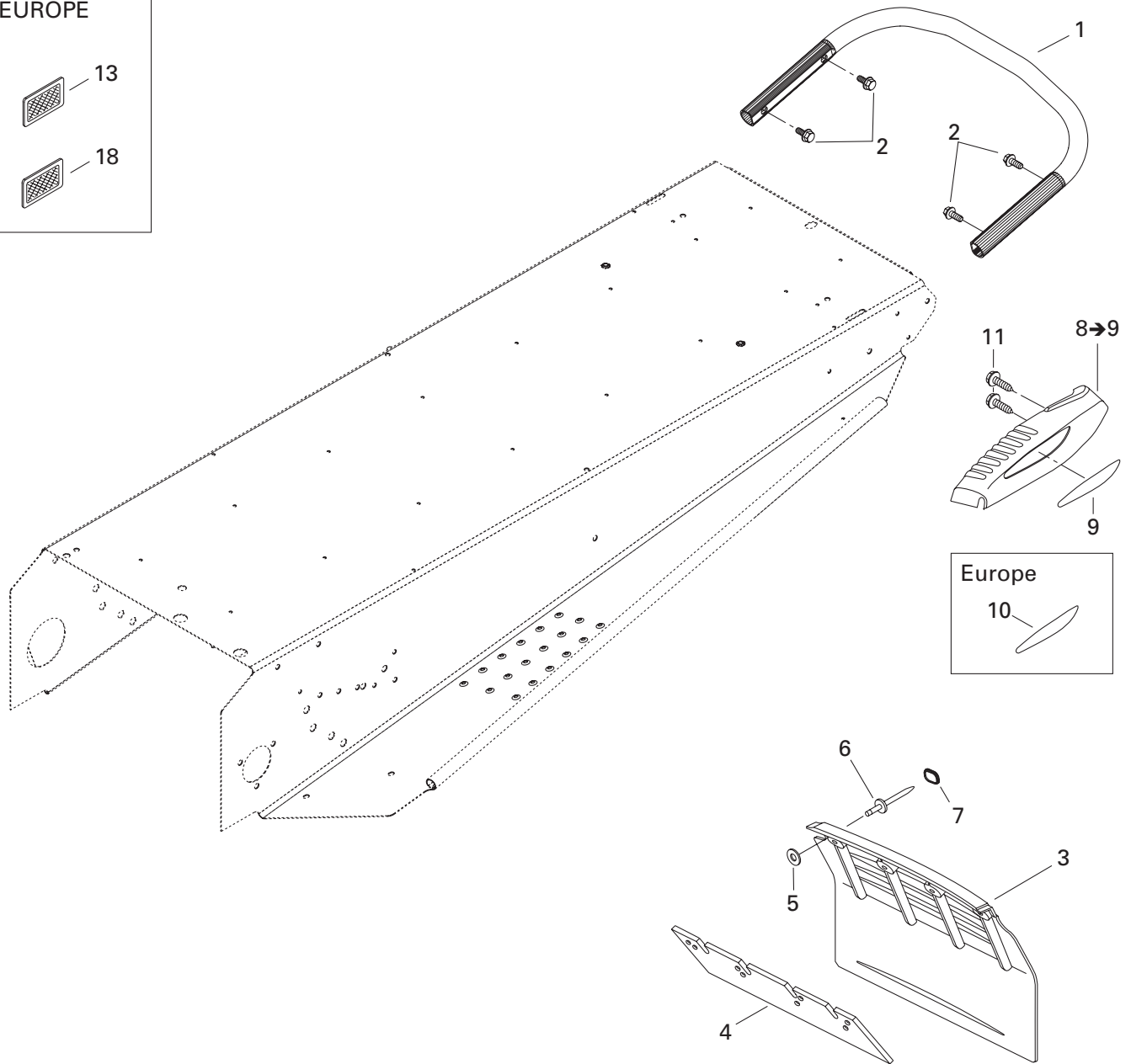
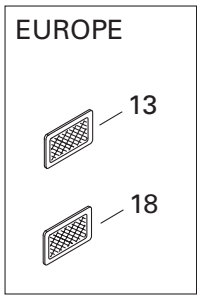
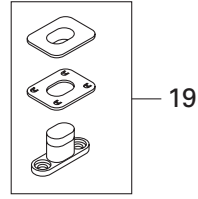
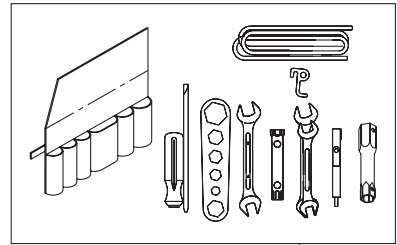
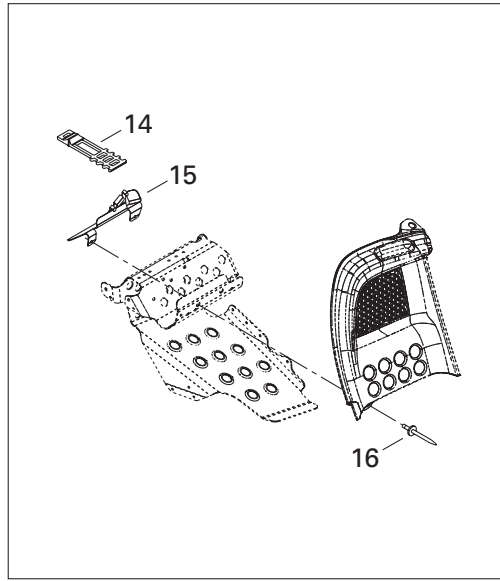
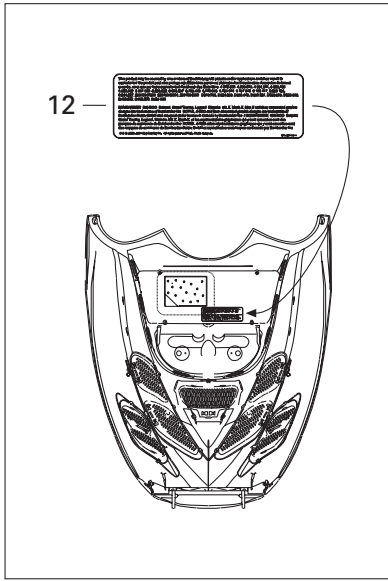

**FRAME AND BODY/
CHÂSSIS ET CARROSSERIE**

REAR BUMPER, SNOW GUARD AND MOULDING/
PARE-CHOCS ARRIÈRE, GARDE-NEIGE ET ENJOLIVEUR

SUMMIT 550 F

1	518 322 708	Rear Bumper	Pare-chocs arrière	1
	517 243 800	Rear Bumper (Europe)	Pare-chocs arrière (Europe)	1
2	207 682 044	Hex. Flanged Screw M8 x 20	Vis hex. à épaulement M8 x 20	4
3	572 103 804	Snow Guard	Garde-neige	1
	520 000 073	Snow Guard (Europe)	Garde-neige (Europe)	1
4	572 108 200	Reinforcement	Renfort	1
5	517 225 900	Flat Washer	Rondelle plate	4
N 6	293 150 087	Pop Rivet 3/16"	Pop rivet 3/16"	4
7	415 073 300	Cap	Capuchon	4
8→9	861 779 300	R.H. Moulding Kit	Ens. enjoliveur DR	1
	861 779 400	L.H. Moulding Kit	Ens. enjoliveur GA	1
9	516 000 237	R.H. Reflector (Red)	Réflecteur DR (rouge)	1
	516 000 238	L.H. Reflector (Red)	Réflecteur GA (rouge)	1
10	516 000 241	R.H. Reflector (Yellow) (Europe)	Réflecteur DR (jaune) (Europe)	1
	516 000 242	L.H. Reflector (Yellow) (Europe)	Réflecteur GA (jaune) (Europe)	1
11	243 141 640	Hex. Screw (Plastite)	Vis hex. (plastite)	6
N 12	516 001 681	Pending Label	Étiquette brevet	1
13	520 000 271	Reflector (Amber) (Europe)	Réflecteur (ambre) (Europe)	2
14	570 069 700	Latch	Loquet	1
15	518 321 999	Tool Kit Bracket	Attache de trousse à outils	1
N 16	293 150 103	Pop Rivet 3/16"	Pop rivet 3/16"	2
N 17	529 035 881	Tool Kit	Trousse d'outils	1
18	415 037 900	Reflector (White) (Europe)	Réflecteur (blanc) (Europe)	1
19	414 728 000	Seat Buckle	Boucle de siège	@

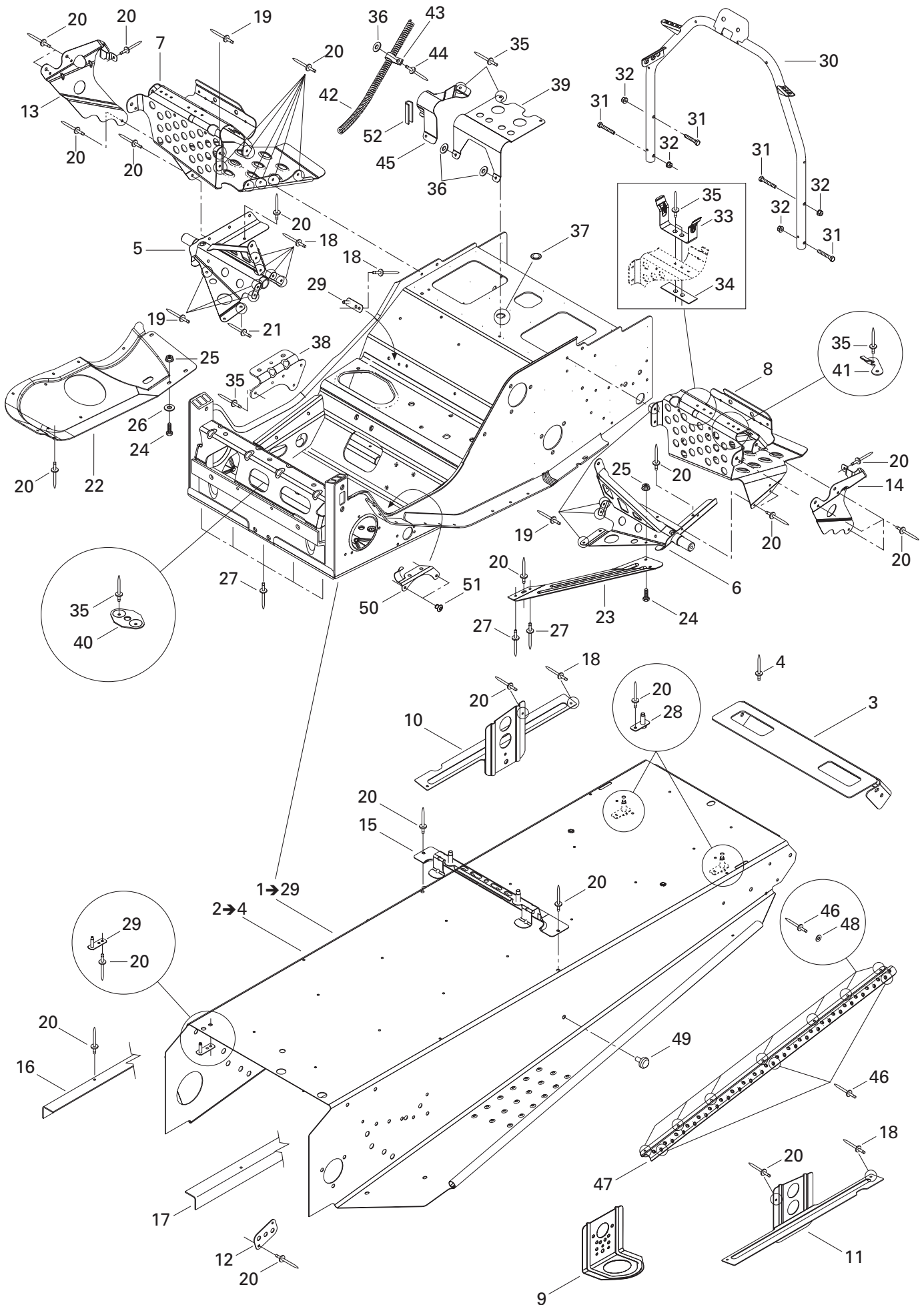

**FRAME AND BODY/
CHÂSSIS ET CARROSSERIE**

FRAME AND ACCESSORIES/
CHÂSSIS ET ACCESSOIRES

SUMMIT 550 F

N 1→29	415 128 556	Frame	Châssis	1
N 2→4	415 128 616	Forming Frame	Tunnel	1
3	518 321 303	Rear Cap.....	Capuchon arrière.....	1
4	390 402 200	Pop Rivet 3/16".....	Pop rivet 3/16".....	6
5	518 320 506	R.H. Footrest Support.....	Support repose-pied DR.....	1
6	518 320 507	L.H. Footrest Support.....	Support repose-pied GA.....	1
N 7	518 323 563	R.H. Footrest.....	Repose-pied DR.....	1
N 8	518 323 564	L.H. Footrest.....	Repose-pied GA.....	1
9	518 321 495	Front Bracket.....	Attache avant.....	2
N 10	518 323 280	R.H. Slide Bracket.....	Attache de suspension DR.....	1
N 11	518 323 283	L.H. Slide Bracket.....	Attache de suspension GA.....	1
12	518 201 321	Reinforcement Plate.....	Plaque de renfort.....	2
13	518 321 305	R.H. Footrest Reinforcement.....	Renfort de repose-pied DR.....	1
14	518 321 307	L.H. Footrest Reinforcement.....	Renfort de repose-pied GA.....	1
15	518 321 510	Fuel Tank Bracket.....	Attache de réservoir à essence.....	1
16	518 316 769	R.H. Frame Reinforcement.....	Renfort de tunnel DR.....	1
17	518 316 768	L.H. Frame Reinforcement.....	Renfort de tunnel GA.....	1
18	390 909 200	Rivet AVEK.....	Rivet AVEK.....	11
19	390 909 100	Rivet AVEK.....	Rivet AVEK.....	8
20	390 402 200	Pop Rivet 3/16".....	Pop rivet 3/16".....	@
21	390 402 300	Pop Rivet 3/16".....	Pop rivet 3/16".....	1
22	518 322 636	R.H. Bottom Pan Plate.....	Plaque de coque DR.....	1
23	518 322 119	L.H. Reinforcement Plate.....	Plaque de renfort GA.....	1
24	207 152 044	Hex. Screw M5 x 20.....	Vis hex. M5 x 20.....	2
25	233 251 414	Elastic Flanged Nut M5.....	Écrou élastique à épaulement M5.....	2
26	391 301 700	Washer.....	Rondelle.....	1
27	390 910 300	Rivet Henrob.....	Rivet Henrob.....	7
N 28	518 323 321	Seat Bracket.....	Attache de siège.....	2
N 29	518 323 173	Double Bracket.....	Attache double.....	2
30	518 322 755	Handle Support.....	Support de guidon.....	1
31	207 663 544	Hex. Flanged Screw M6 x 35.....	Vis hex. à épaulement M6 x 35.....	4
32	233 261 414	Elastic Flanged Nut M6.....	Écrou élastique à épaulement M6.....	4
33	518 202 100	Pulley Guard Bracket.....	Attache de garde-courroie.....	1
34	518 207 500	Reinforcement.....	Renfort.....	1
35	390 402 200	Pop Rivet 3/16".....	Pop rivet 3/16".....	@
36	517 225 900	Flat Washer.....	Rondelle plate.....	3
37	414 859 400	Cap.....	Bouchon.....	1
38	518 322 635	Muffler Support.....	Support de silencieux.....	1
39	518 310 400	Air Intake Support.....	Support de silencieux d'admission.....	1
40	518 201 307	Plate Bracket.....	Plaque d'attache.....	1

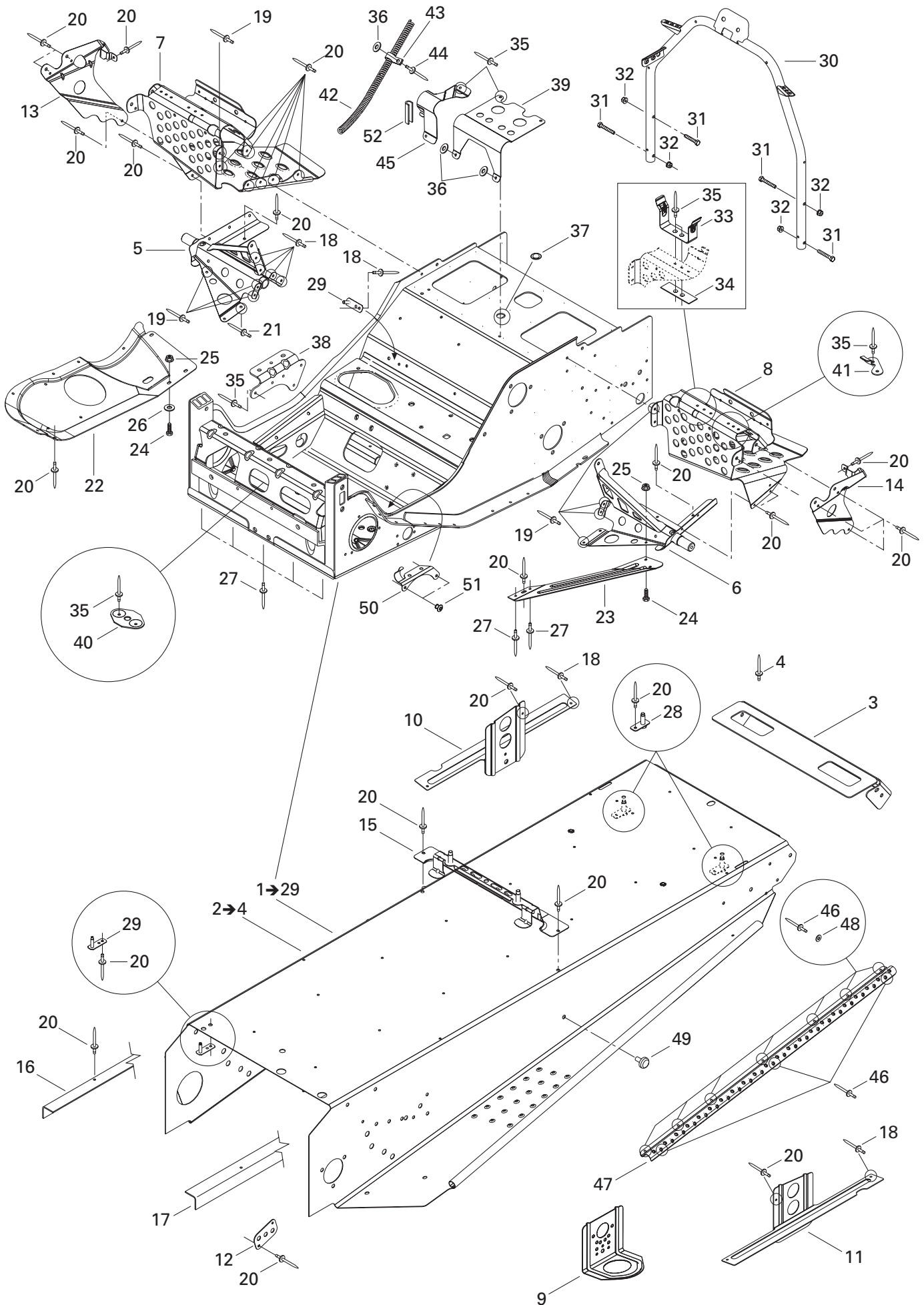

**FRAME AND BODY/
CHÂSSIS ET CARROSSERIE**FRAME AND ACCESSORIES/
CHÂSSIS ET ACCESSOIRES**SUMMIT 550 F**

41	518 322 031	Tool Kit Bracket	Attache de trousse à outils	1
42	518 321 569	Rope Guide	Guide de corde	1
43	518 321 570	Clip	Pince	1
N 44	293 150 103	Pop Rivet 3/16"	Pop rivet 3/16"	1
45	518 322 699	Hose Support	Support de boyau	1
46	390 402 200	Pop Rivet 3/16"	Pop rivet 3/16"	@
47	518 319 405	Strip	Bande	2
48	517 225 900	Flat Washer	Rondelle plate	@
49	518 321 954	Fastener Panel	Attache panneau	2
50	515 175 254	Guide	Guide	1
51	390 402 300	Pop Rivet 3/16"	Pop rivet 3/16"	@
52	271 000 110	Trim	Moulure	@

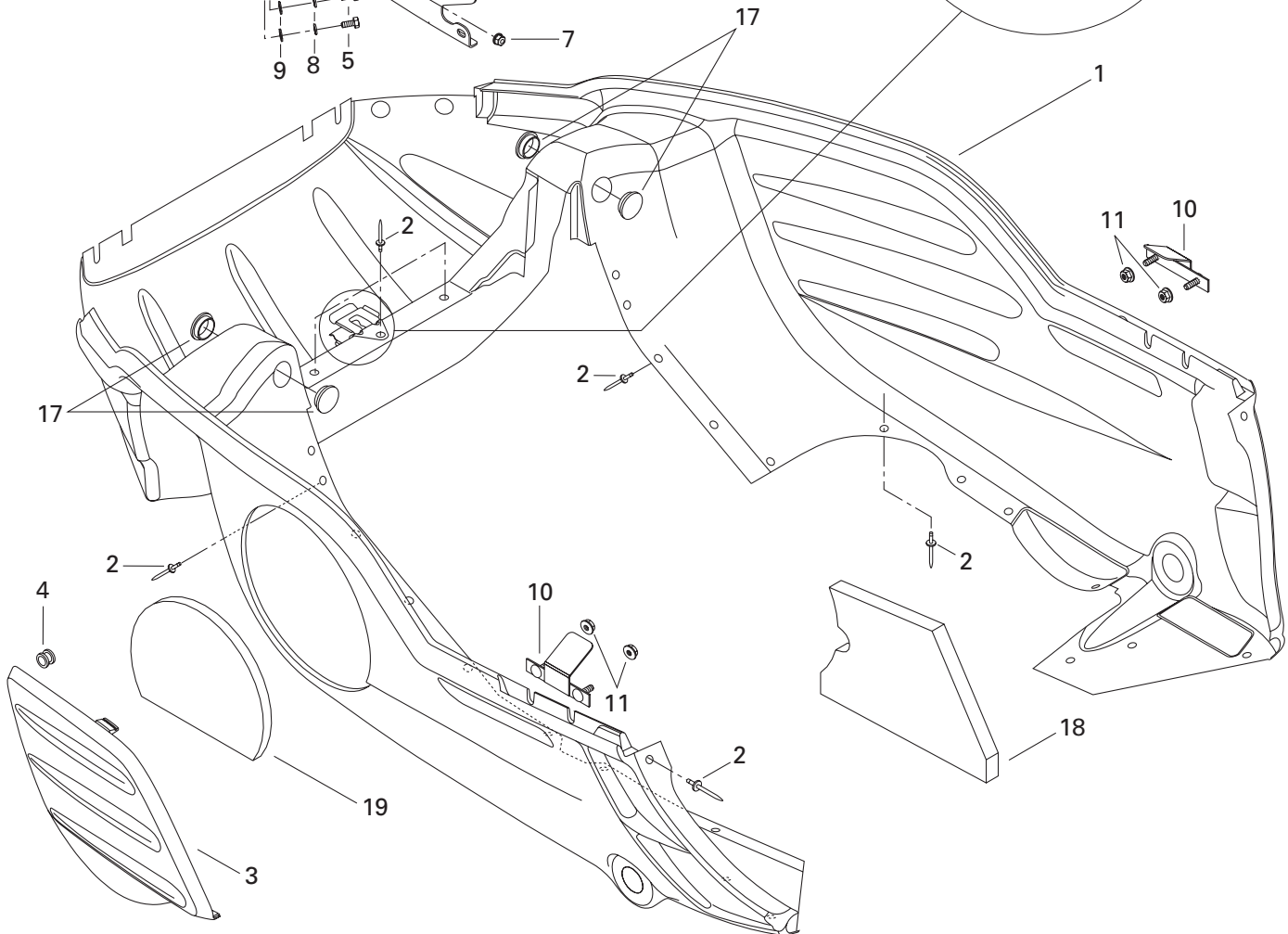
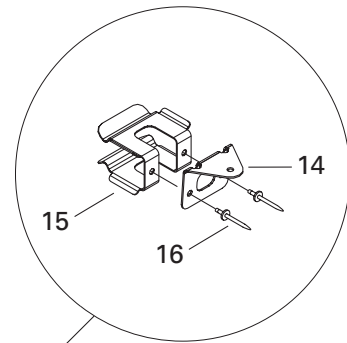
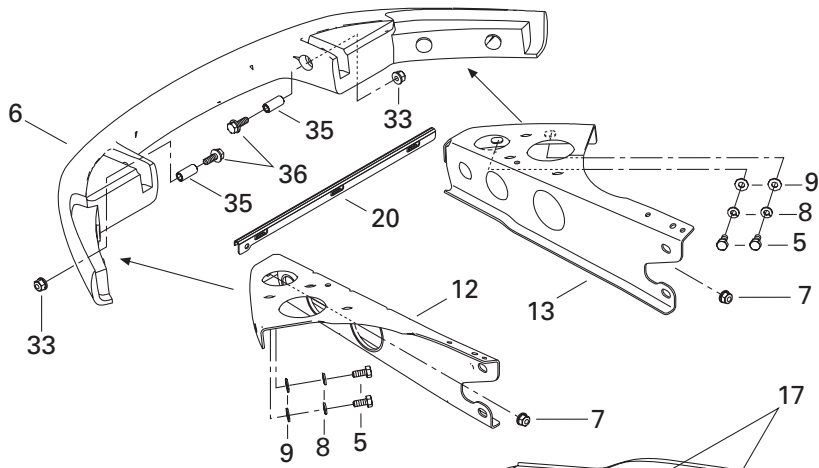
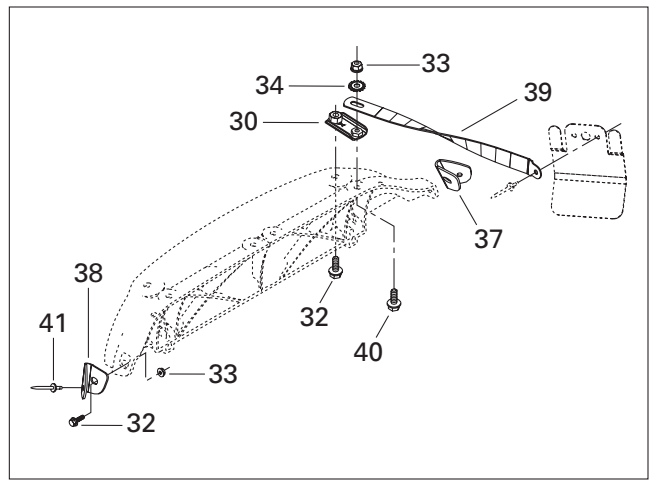
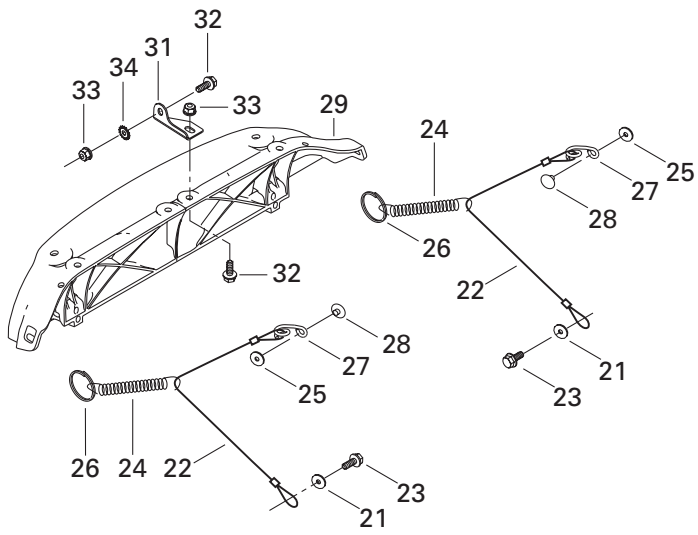

**FRAME AND BODY/
CHÂSSIS ET CARROSSERIE**

BOTTOM PAN/
COQUE

SUMMIT 550 F

N 1	502 006 633	Bottom Pan (Black (B-160))	Coque (Noir (B-160))	1
N 2	293 150 108	Pop Rivet 3/16"	Pop rivet 3/16"	27
3	502 006 506	Bottom Pan Door (Black (B-160))	Porte de coque (Noir (B-160))	1
4	414 036 300	Grommet	Passe-fils	2
5	207 161 444	Hex. Screw M6 x 14	Vis hex. M6 x 14	4
6	502 006 536	Bumper (Black (B-160))	Pare-choc (Noir (B-160))	1
7	233 261 414	Elastic Flanged Nut M6	Écrou élastique à épaulement M6	2
8	234 161 471	Lock Washer 6 mm	Rondelle-frein 6 mm	4
9	224 061 121	Flat Washer	Rondelle plate	4
10	502 006 645	Bracket	Attache	2
11	233 261 414	Elastic Flanged Nut M6	Écrou élastique à épaulement M6	4
12	502 006 597	L.H. Support	Support GA	1
13	502 006 602	R.H. Support	Support DR	1
14	502 006 599	Belt Support	Support de courroie	1
15	517 281 905	Bracket	Attache	1
16	390 402 400	Pop Rivet 3/16"	Pop rivet 3/16"	2
17	414 916 600	Nylon Cap	Capuchon de nylon	4
18	502 006 558	Bottom Foam	Mousse de coque	1
19	502 006 559	Bottom Pan Door Foam	Mousse de porte de coque	1
20	502 006 647	Bottom Pan Reinforcement	Renfort de coque	1
21	391 301 600	Washer	Rondelle	2
22	415 093 900	Retainer Cable	Câble de retenue	2
23	— XXX —	Hex. Tapping Screw	Vis hex. autotaraudeuse	2
24	415 043 300	Spring	Ressort	2
25	517 124 300	Washer	Rondelle	2
26	415 058 300	Ring	Bague	2
27	517 262 800	Bracket	Attache	2
N 28	293 150 104	Pop Rivet 3/16"	Pop rivet 3/16"	2
29	517 302 631	Hinge	Charnière	1
30	517 302 176	Hinge Side Plate	Plaque de charnière latérale	2
31	517 302 045	Hinge Center Plate	Plaque de charnière centrale	1
32	207 661 684	Hex. Flanged Screw M6 x 16	Vis hex. à épaulement M6 x 16	6
33	233 261 414	Elastic Flanged Nut M6	Écrou élastique à épaulement M6	8
34	250 200 000	Serrated Lock Washer 6 mm	Rondelle chevauchante 6 mm	3
35	517 302 179	Bushing	Douille	2
36	207 663 544	Hex. Flanged Screw M6 x 35	Vis hex. à épaulement M6 x 35	2
37	517 302 254	R.H. Corner Support	Support de coin DR	1
38	517 302 255	L.H. Corner Support	Support de coin GA	1
N 39	517 302 837	Hood Clamp	Bride de capot	2
40	207 662 544	Hex. Flanged Screw M6 x 25	Vis hex. à épaulement M6 x 25	2

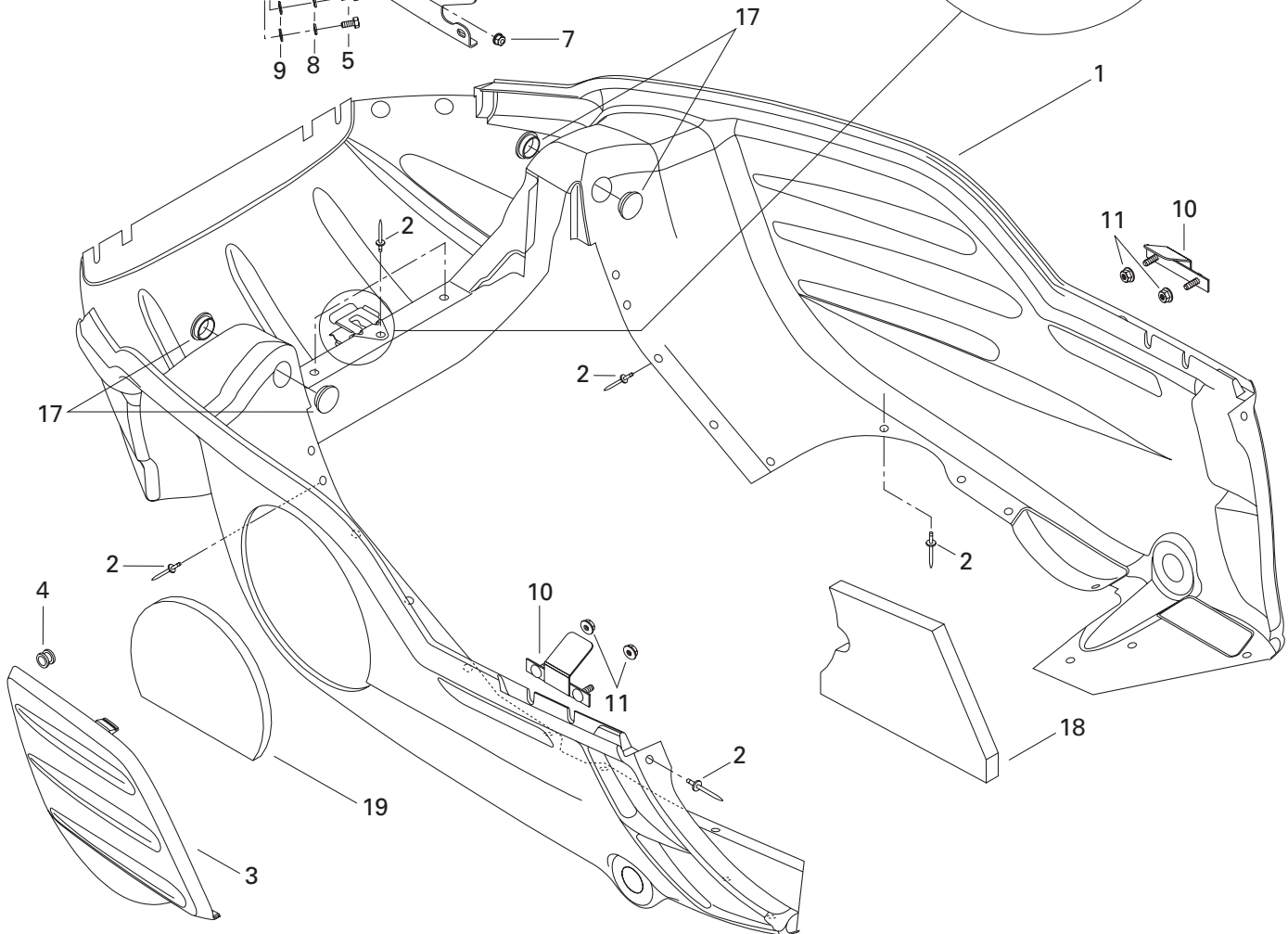
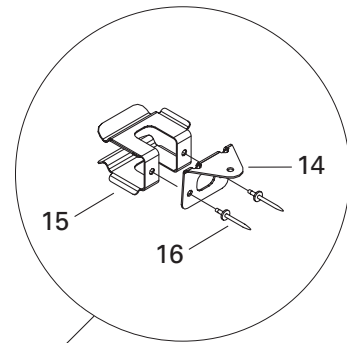
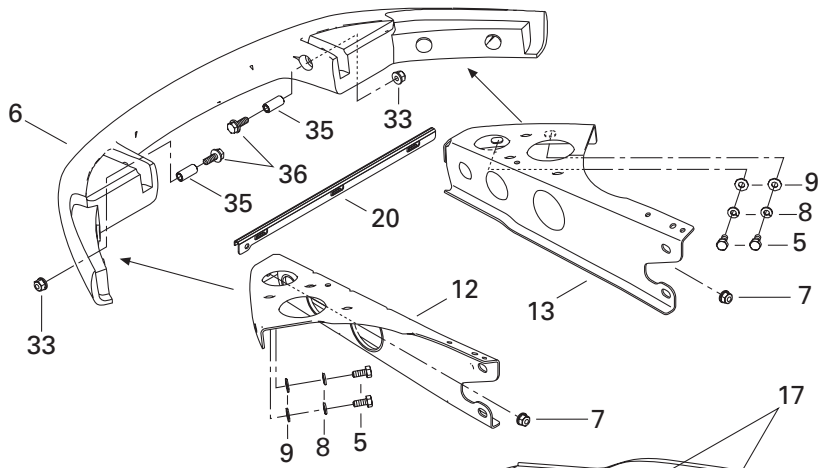
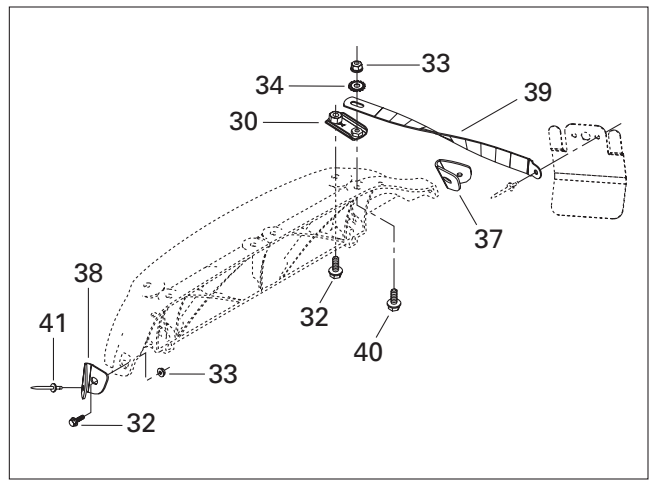
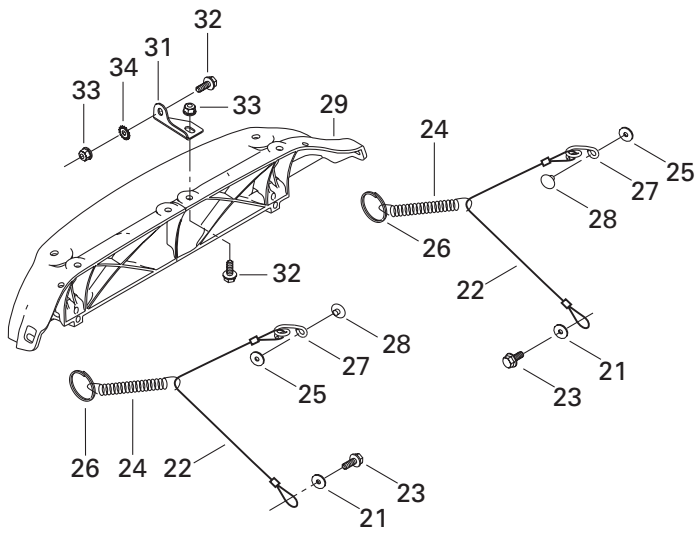

**FRAME AND BODY/
CHÂSSIS ET CARROSSERIE**

BOTTOM PAN/
COQUE

SUMMIT 550 F

41 390 406 500 Pop Rivet 3/16" Pop rivet 3/16" 2

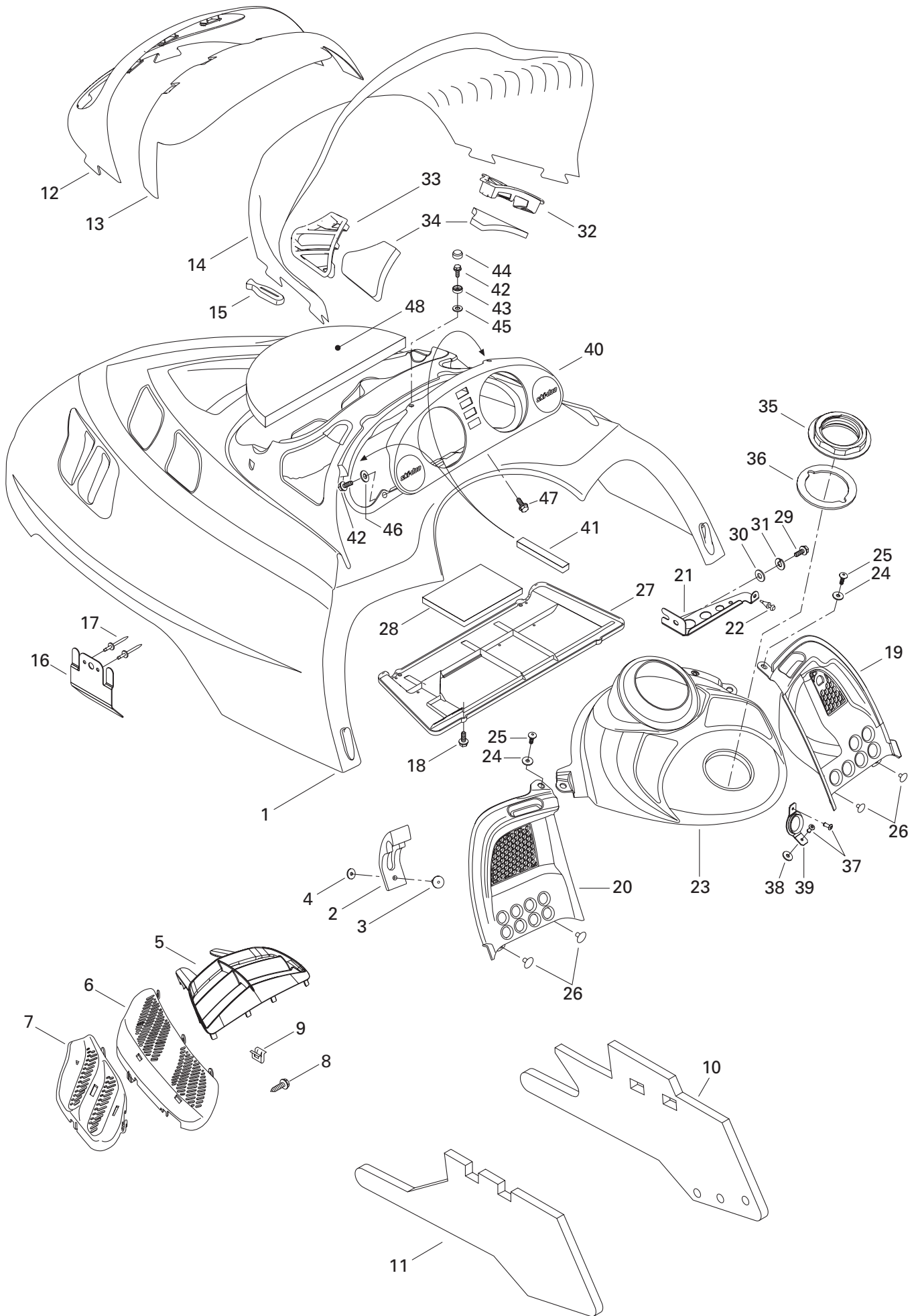

**FRAME AND BODY/
CHÂSSIS ET CARROSSERIE**

CAB AND CONSOLE/
CAPOT ET CONSOLE

SUMMIT 550 F

N 1	517 302 734	Hood (BLACK/ORANGE (B-228))	Capot (NOIR/ORANGE (B-228))	1
N	517 302 846	Hood (BLACK (B-160))	Capot (NOIR (B-160))	1
2	570 027 100	Hood Latch	Loquet de capot	2
N 3	293 150 108	Pop Rivet 3/16"	Pop rivet 3/16"	2
4	517 124 300	Washer	Rondelle	2
5	517 302 676	Center Grill	Grille centre	1
6	517 302 567	R.H. Intermediate Grill (Black)	Grille intermédiaire DR (noir)	1
	517 302 568	L.H. Intermediate Grill (Black)	Grille intermédiaire GA (noir)	1
7	517 302 569	R.H. Side Grill	Grille côté DR	1
	517 302 570	L.H. Side Grill	Grille côté GA	1
8	732 601 210	Hex. Tapping Screw	Vis hex. autotaraudeuse	16
N 9	517 302 785	Clip	Pince	4
10	517 302 669	R.H. Side Foam	Mousse latérale DR	1
11	517 302 670	L.H. Side Foam	Mousse latérale GA	1
12	517 302 582	Headlamp Moulding	Enjoliveur de phare	1
13	517 302 003	Windshield Support	Support de pare-brise	1
14	517 302 022	Windshield	Pare-brise	1
	517 302 560	Windshield (Europe)	Pare-brise (Europe)	1
15	570 023 800	Windshield Latch	Loquet de pare-brise	8
16	517 302 615	Hood Guide	Guide de capot	2
17	390 910 000	Pop Rivet 3/16"	Pop rivet 3/16"	4
18	243 141 640	Hex. Screw M4.8 x 16	Vis hex. M4.8 x 16	4
19	517 302 561	R.H. Console	Console DR	1
20	517 302 006	L.H. Console	Console GA	1
21	517 302 621	R.H. Console Support	Support de console DR	1
22	517 302 624	Rubber Stopper	Butée de caoutchouc	1
23	517 302 633	Center Console	Console centre	1
24	391 301 600	Washer	Rondelle	2
25	732 600 030	Screw	Vis	2
N 26	293 150 103	Pop Rivet 3/16"	Pop rivet 3/16"	4
N 27	517 302 836	Air Intake Plate	Plaque d'admission d'air	1
28	517 302 425	Secondary Foam	Mousse secondaire	1
29	210 261 280	Hex. Forming Screw M6 x 12	Vis hex. à épaulement M6 x 12	1
30	234 061 410	Flat Washer 6 mm	Rondelle plate 6 mm	1
31	234 161 471	Lock Washer 6 mm	Rondelle-frein 6 mm	1
32	517 302 024	R.H. Air Intake Grill	Grille d'admission d'air DR	1
33	517 302 025	L.H. Air Intake Grill	Grille d'admission d'air GA	1
34	517 302 151	Air Intake Foam	Mousse-admission d'air	2
35	517 302 043	Console Nut	Écrou de console	1
36	293 250 029	Gasket	Joint étanche	1

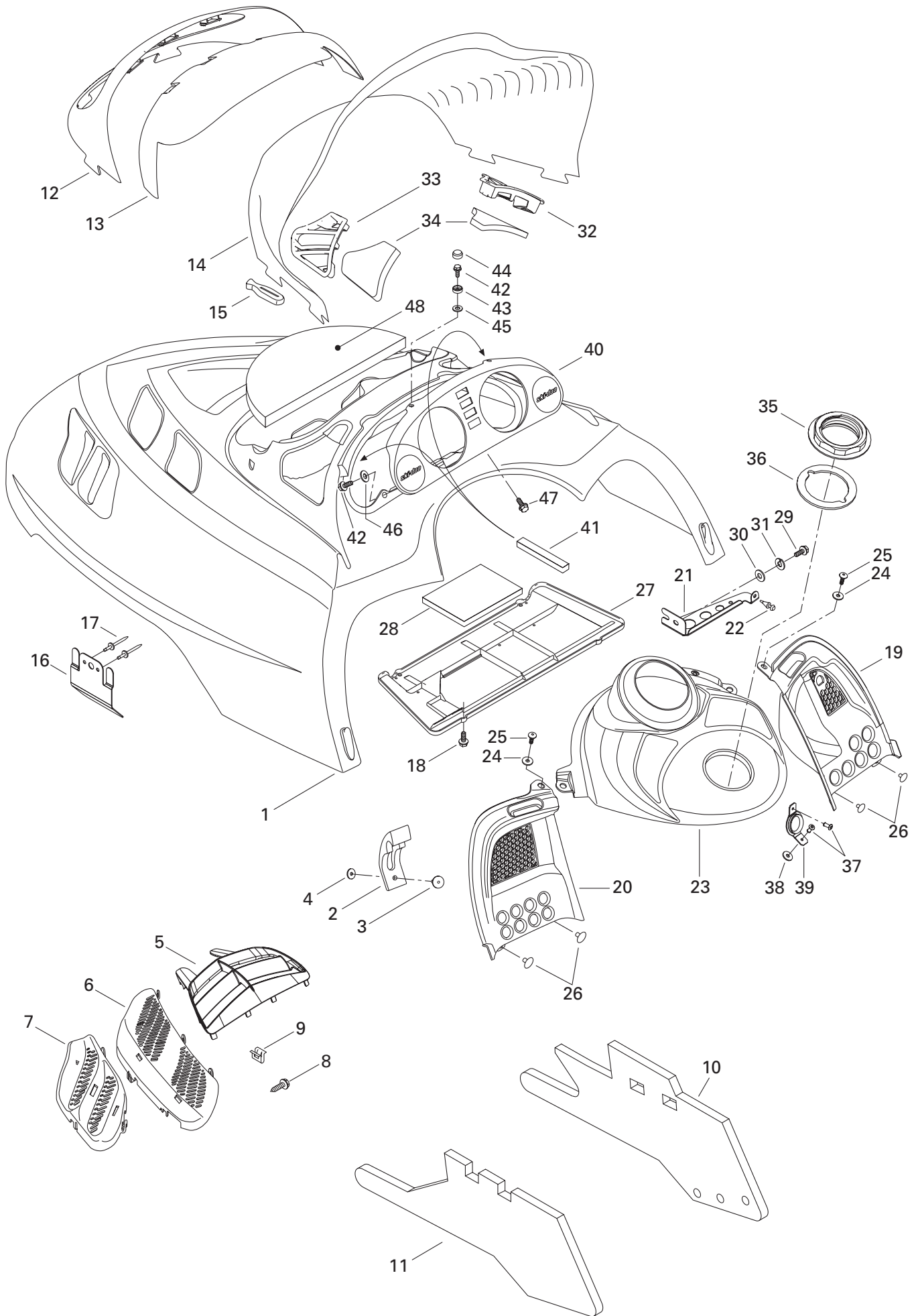

**FRAME AND BODY/
CHÂSSIS ET CARROSSERIE**

CAB AND CONSOLE/
CAPOT ET CONSOLE

SUMMIT 550 F

37	390 409 400	Pop Rivet 5/32"	Pop rivet 5/32"	2
38	517 302 286	Rubber Stopper	Butée de caoutchouc	1
39	517 302 129	Rope Guide	Guide de corde	1
40	572 302 536	Indicator Support	Support d'indicateur	1
41	517 302 420	Foam	Mousse	2
42	241 140 060	Hex. Flanged Screw K40 x 10	Vis hex. à épaulement K40 x 10	4
43	414 436 800	Retainer Cap	Capuchon de retenue	2
44	414 436 900	Snap Cap (Black)	Capuchon à pression (noir)	2
45	234 042 600	Flat Washer 4 mm	Rondelle plate 4 mm	2
46	517 124 300	Washer	Rondelle	2
47	732 601 210	Hex. Tapping Screw	Vis hex. autotaraudeuse	1
48	517 302 317	Foam Center	Mousse centrale	
		(2454 and 2455 Models)	(Modèles 2454 et 2455)	1

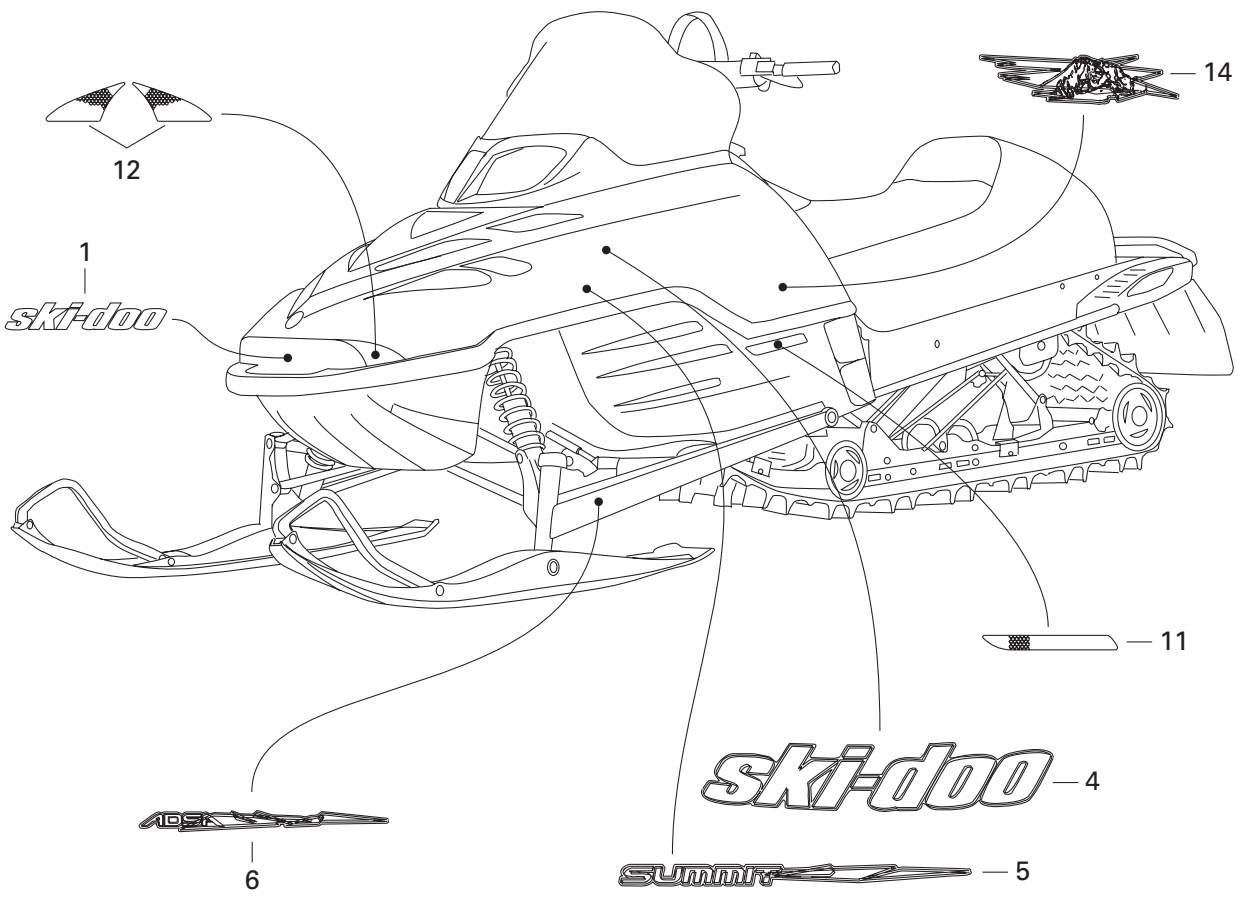
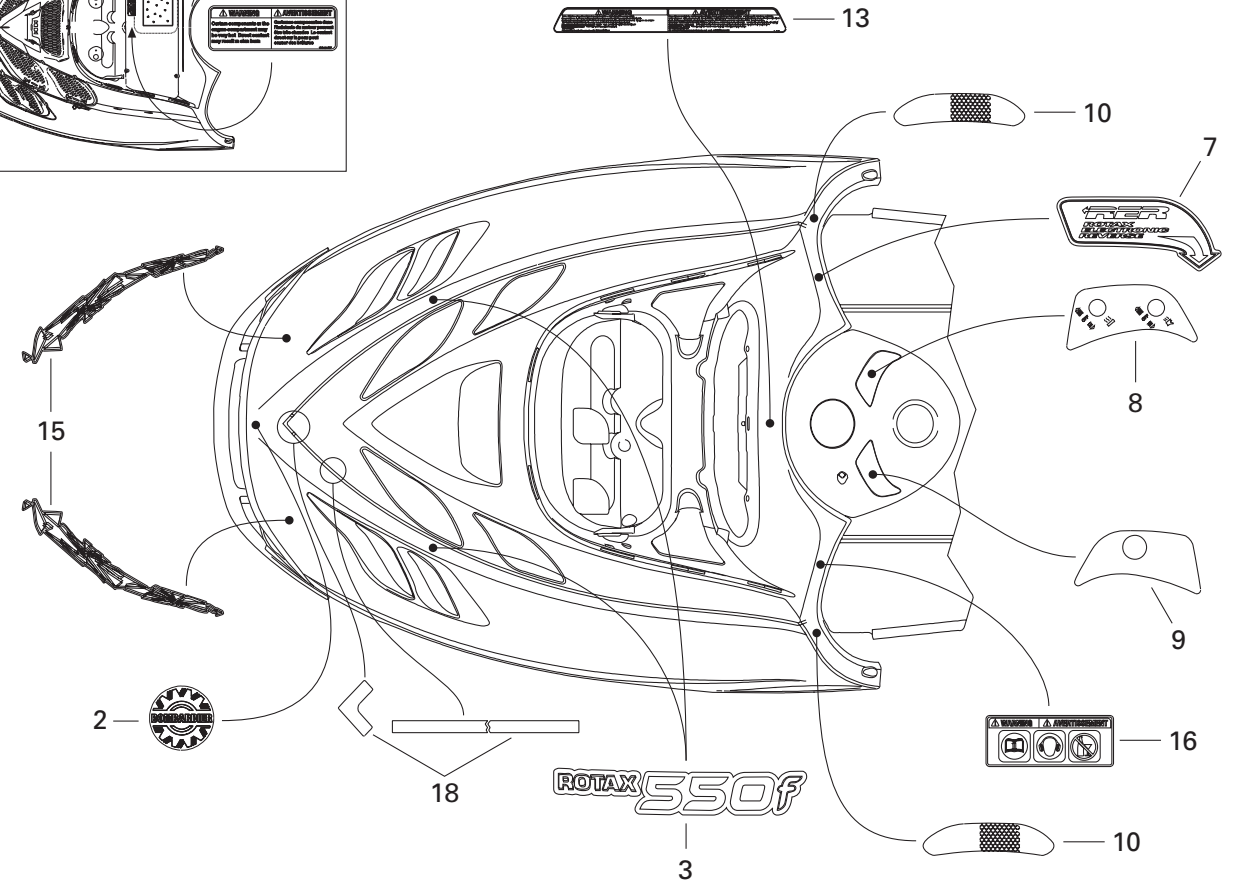
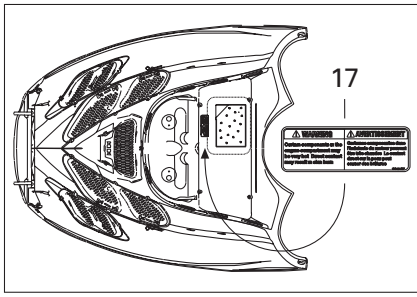

FRAME AND BODY/ CHÂSSIS ET CARROSSERIE

DECAL/
DÉCALCOMANIE

SUMMIT 550 F

1	516 000 261	Decal - «Ski-Doo»	Décalque «Ski-Doo»	1
2	516 000 983	Logo - «BOMBARDIER»	Logo «BOMBARDIER»	1
N 3	516 001 503	Decal - «ROTAX»	Décalque «ROTAX»	2
4	516 001 505	Decal - Side Decal	Décalques latéraux	2
5	415 128 349	Kit - Lower Side Decal	Ens. de décalques latéraux inférieurs ..	1
6	415 128 350	Kit - Arm Decal	Ens. de décalques de bras	1
7	516 001 002	Decal - «RER» (Reverse)	Décalque «RER» (renverse)	1
8	516 000 227	Decal - Heat Thumb	Décalque de pouce chauffant	1
9	516 001 256	Decal - Ignition	Décalque ignition	1
10	516 000 224	Decal - Reflector Decal	Décalque de réflecteur	2
	516 000 225	Decal - Reflector Decal (Europe)	Décalque de réflecteur (Europe)	2
11	415 064 400	Decal - R.H. Reflector	Décalque de réflecteur DR	1
	415 064 401	Decal - L.H. Reflector	Décalque de réflecteur GA	1
12	415 127 656	Kit - Reflector	Ens. de réflecteur	1
13	516 001 221	Security Label (Starting)	Étiquette de sécurité (démarrage)	1
14	415 128 351	Kit - Lower Side Decal	Ens. de décalques latéraux inférieurs ..	1
15	415 128 352	Kit - Lower Front Decal	Ens. de décalques avant inférieurs....	1
16	516 001 296	Decal - Pictogram (Europe)	Décalque - pictogramme (Europe)	1
17	516 001 297	Security Label (Hot Parts)	Étiquette de sécurité (pièces chaudes) ..	1
N 18	415 128 528	Kit - Pin Stripe	Ens. de bande décorative	1
N 19	415 128 529	Kit - Hood Decal (Not Shown) (Incl. 1, 4, 5, 10, 12, 14, 15)	Ens. de décalques du capot (non ill.) (Incl. 1, 4, 5, 10, 12, 14, 15)	1

All decals must be ordered and installed when replacing cab or frame.

Tous les décalques doivent être commandés et installés lorsqu'un capot ou un châssis est remplacé.

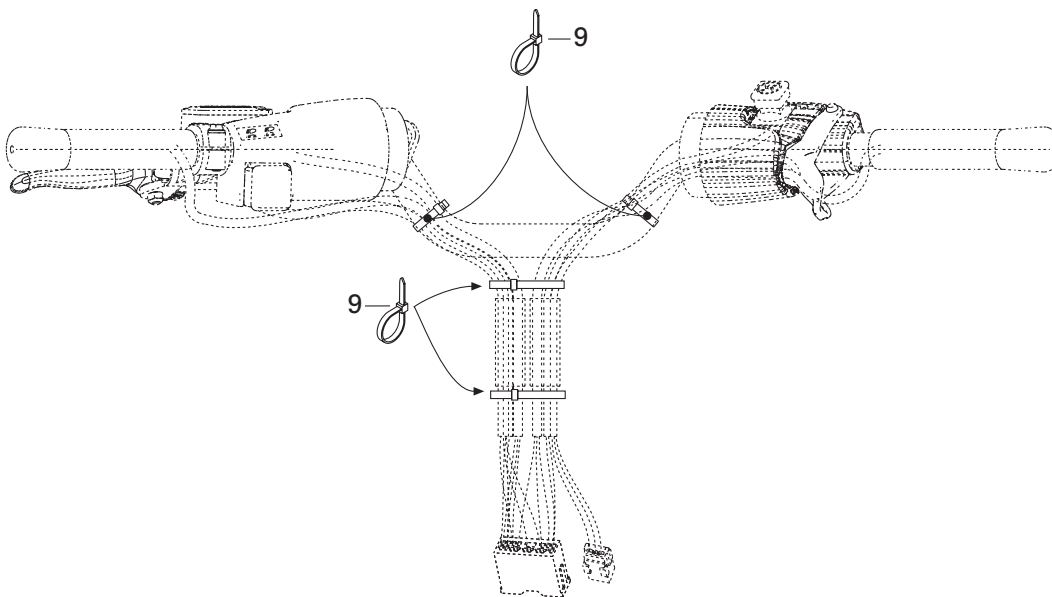
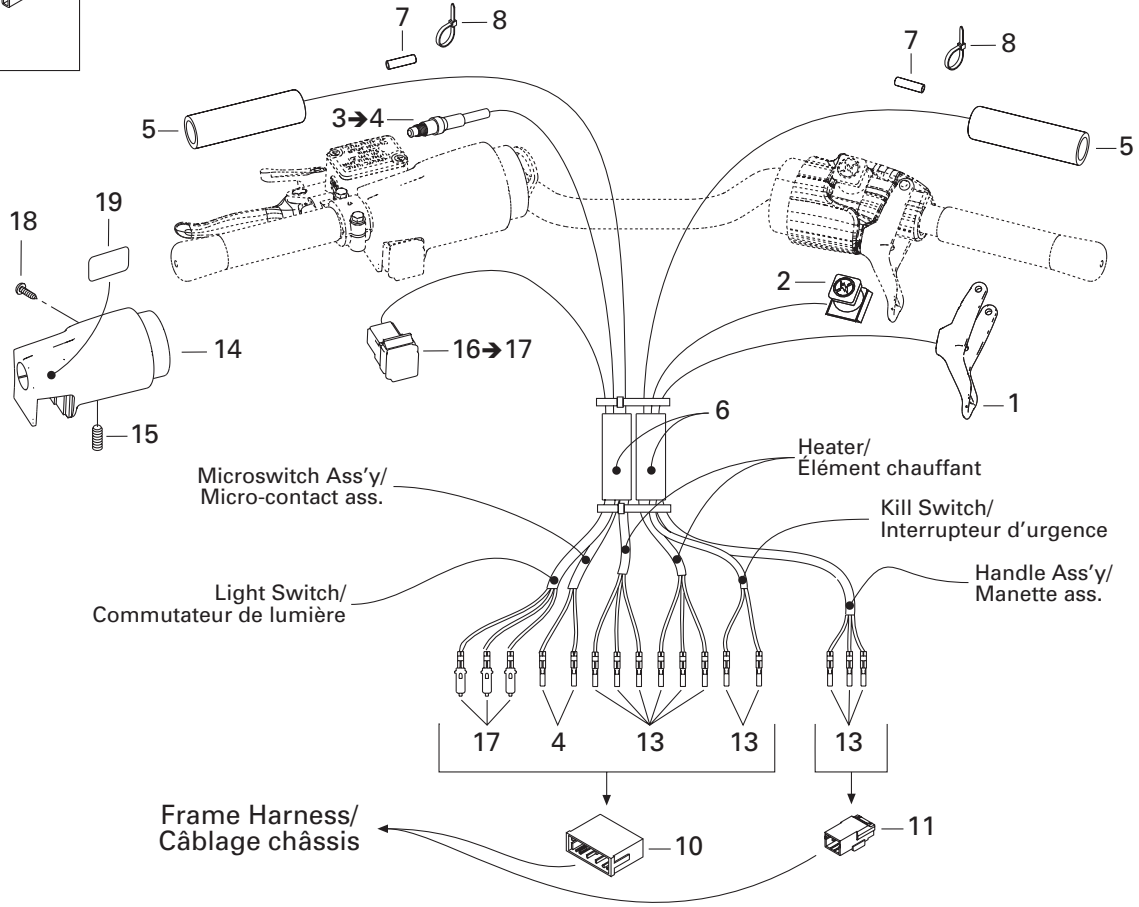
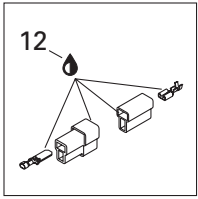

ELECTRICAL SYSTEM/ SYSTÈME ÉLECTRIQUE

STEERING/
GUIDON

SUMMIT 550 F

N 1	512 059 623	Heat Throttle Handle (34 mm)	Manette d'accélérateur chauffant (34 mm) ..	1
2	515 175 410	Kill Switch	Interrupteur d'urgence	1
N 3→4	507 032 366	Microswitch	Micro-contact	1
4	515 175 232	Male Terminal	Terminal mâle	2
5	515 175 682	Heating Element	Élément chauffant	2
6	515 175 314	Low Temperature Tubing 5/8"	Gaine basse température 5/8"	@
7	515 175 332	Low Temperature Tubing 1/4"	Gaine basse température 1/4"	@
8	293 750 001	Tie Rap 94 mm	Attache 94 mm	@
9	414 115 200	Tie Rap 180 mm	Attache 180 mm	@
10	515 175 352	Male Terminal Housing (13 Circuits)	Logement de terminal mâle (13 circuits) ...	1
11	515 175 494	Male Terminal Housing (3 Circuits)	Logement de terminal mâle (3 circuits)	1
12	293 550 004	Dielectric Grease, 150 g	Graisse diélectrique, 150 g	@
13	515 175 232	Male Terminal	Terminal mâle	@
14	515 175 696	Brake Housing	Logement de frein	1
15	414 440 800	Set Screw M8 x 10	Vis à pression M8 x 10	1
N 16→17	515 175 814	Light Switch	Commutateur de lumière	1
17	515 175 273	Male Terminal	Terminal mâle	3
18	250 000 022	Phillips Screw	Vis cruciforme	1
19	415 025 500	Switch Decal	Décalque d'interrupteur	1

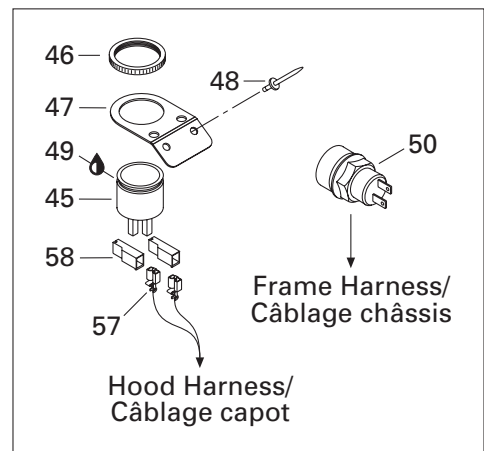
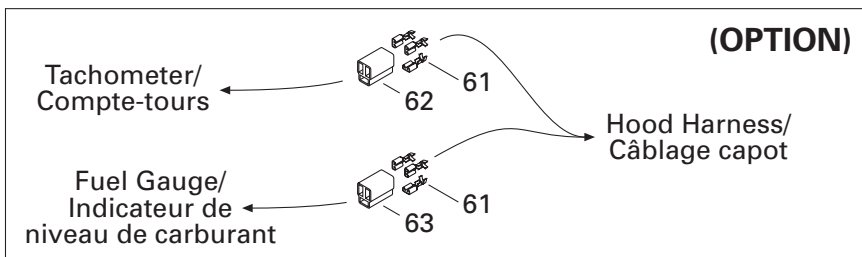
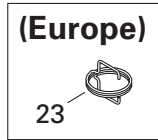
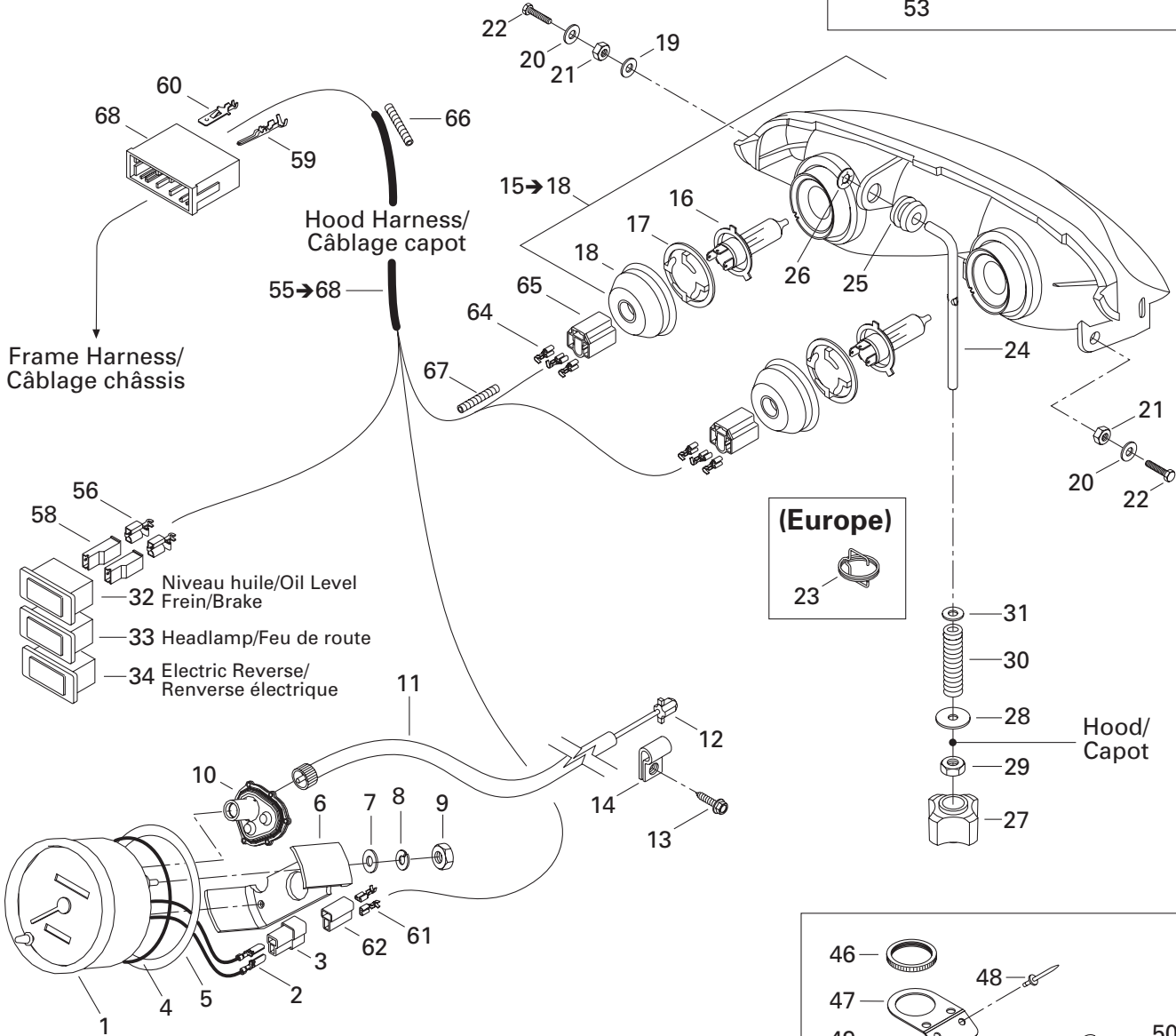
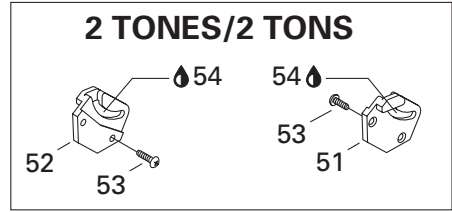
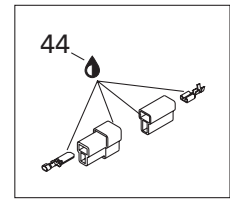
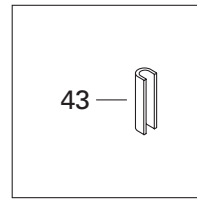
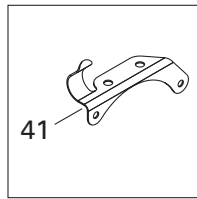
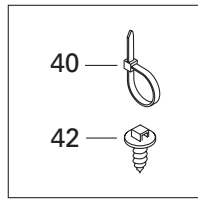
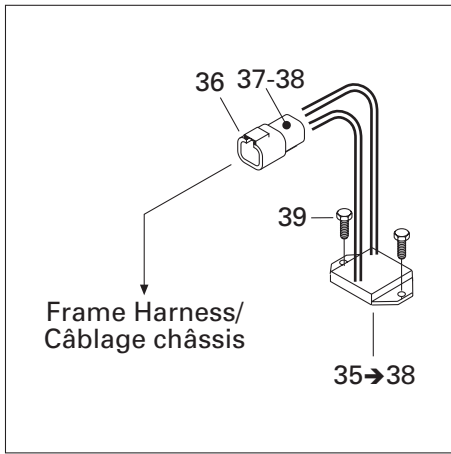

ELECTRICAL SYSTEM/ SYSTÈME ÉLECTRIQUE

ELECTRICAL SYSTEM (HOOD HARNESS)/
SYSTÈME ÉLECTRIQUE (CÂBLAGE CAPOT)

SUMMIT 550 F

1	515 175 335	Speedometer (KMH)	Indicateur de vitesse (KMH)	1
	515 175 336	Speedometer (MPH)	Indicateur de vitesse (MPH)	@
2	409 210 000	Male Terminal	Terminal mâle	2
3	409 204 500	Male Terminal Housing (2 circuits)	Logement de terminal mâle (2 circuits) .	1
4	414 807 100	O-Ring	Joint torique	1
5	517 258 500	Washer	Rondelle	1
6	414 806 500	Case Holder	Support de boîtier	1
7	391 301 700	Washer	Rondelle	2
8	414 806 700	Lock Washer	Rondelle-frein	2
9	414 806 900	Nut	Écrou	2
10	515 175 400	Drive Angle	Correcteur de vitesse	1
11	415 101 500	Speedometer Cable	Câble de l'indicateur de vitesse	1
12	572 010 100	Speedometer Drive Insert	Prise de l'indicateur de vitesse	1
13	— XXX —	Hex. Tapping Screw	Vis hex. autotaraudeuse	3
14	414 176 000	Clip (Cable)	Pince (câble)	3
N 15→18	515 175 909	Halogen Headlamp	Phare halogène.....	1
16	410 504 401	Halogen Bulb (60/55 W, 12 V).....	Ampoule halogène (60/55 W, 12 V)	2
N 17	515 175 910	Bulb Holder	Porte-ampoule	2
N 18	515 175 911	Protector Cap	Capuchon protecteur	2
19	234 001 410	Flat Washer 10 mm	Rondelle plate 10 mm	1
20	234 051 410	Flat Washer 5 mm	Rondelle plate 5 mm	2
21	250 100 018	Nut M5	Écrou M5	2
22	207 053 544	Hex. Screw M5 x 35	Vis hex. M5 x 35	2
23	515 175 324	Spring (Europe)	Ressort (Europe).....	1
24	517 295 800	Adjuster Rod	Tige d'ajustement	1
25	415 100 800	Grommet	Passe-fils	1
26	732 610 072	Push Nut	Écrou de blocage	1
27	515 175 548	Handle	Manette	1
28	224 060 251	Washer	Rondelle	1
29	232 561 414	Elastic Stop Nut M6	Écrou d'arrêt élastique M6	1
30	415 100 600	Spring	Ressort.....	1
31	234 061 410	Flat Washer 6 mm	Rondelle plate 6 mm	1
32	515 175 728	Pilot Lamp (Oil Level/Brake).....	Lampe témoin (niveau d'huile/frein)	1
33	515 175 726	Pilot Lamp (Headlamp).....	Lampe témoin (feu de route)	1
34	410 113 400	Pilot Lamp (Electric Reverse).....	Lampe témoin (Reverse électrique)	1
35→38	515 175 655	Voltage Regulator.....	Régulateur de tension.....	1
36	278 001 477	Male Terminal Housing (4 Circuits).....	Logement de terminal mâle (4 circuits) .	1
37	515 175 568	Male Terminal	Terminal mâle	4
38	278 001 478	Male Lock (4 Circuits)	Verrou mâle (4 circuits)	1
39	210 261 680	Hex. Forming Screw M6 x 16	Vis hex. à épaulement M6 x 16	2

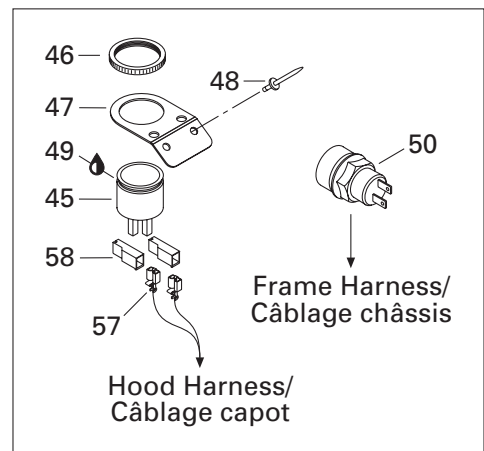
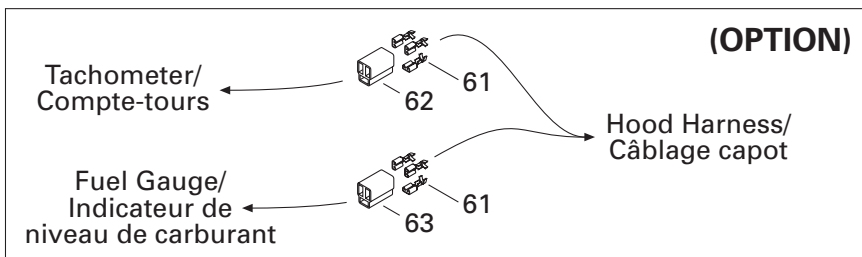
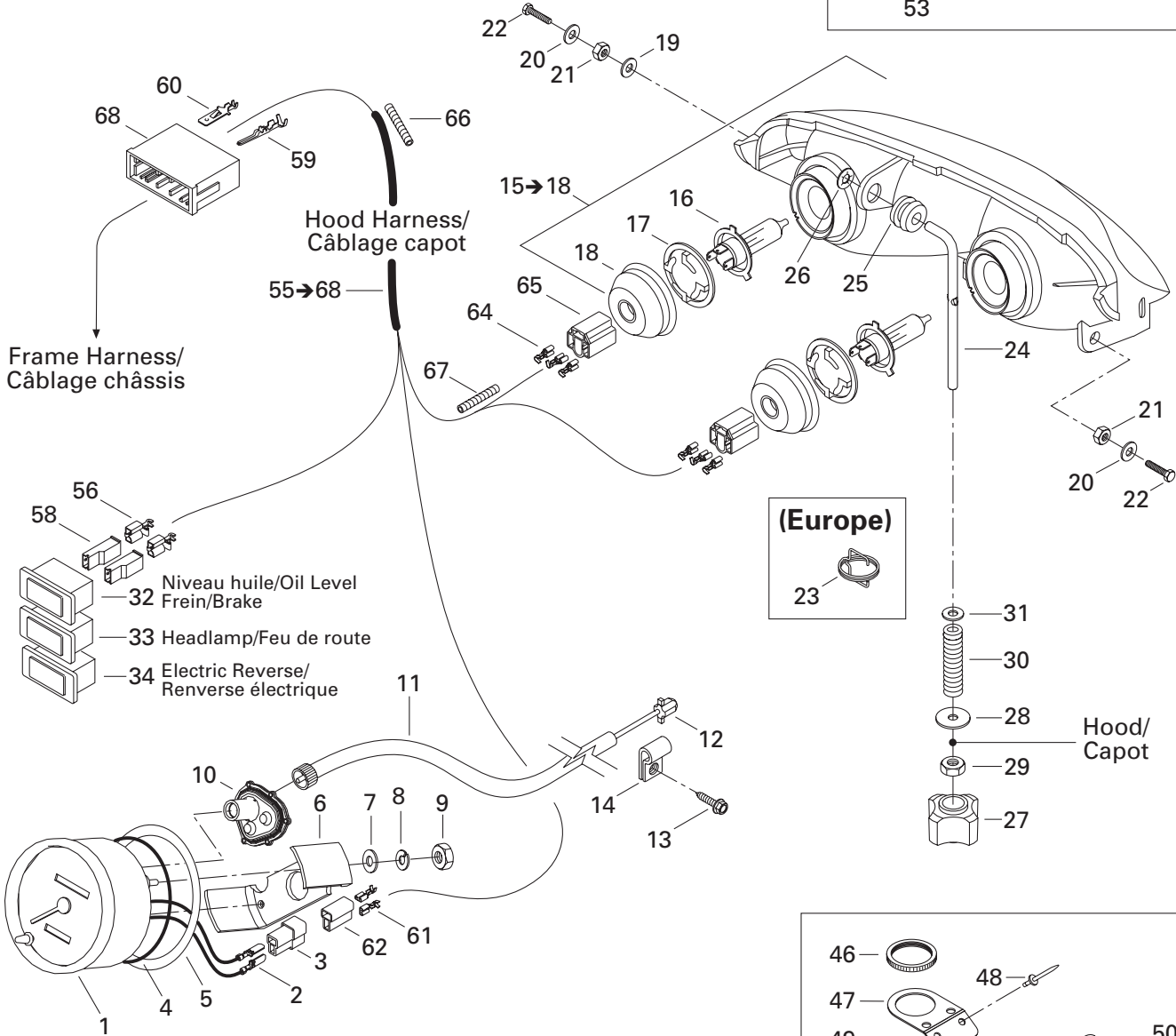
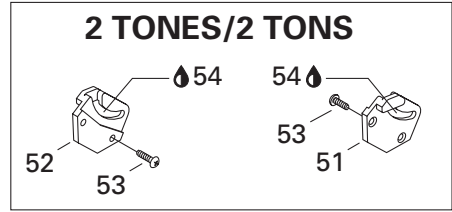
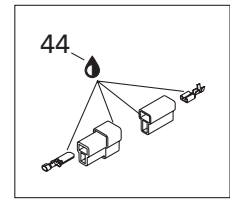
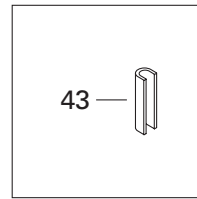
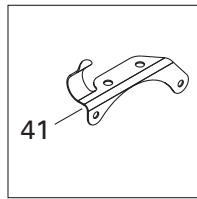
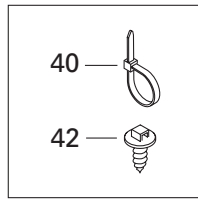
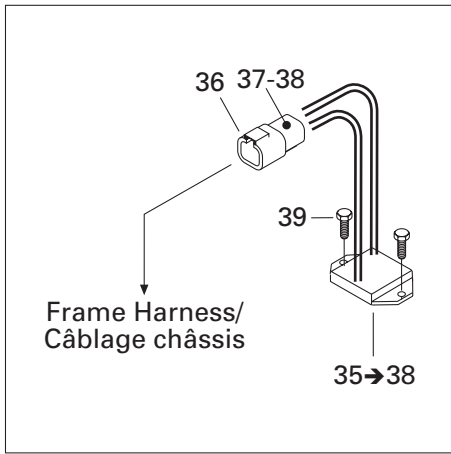

ELECTRICAL SYSTEM/ SYSTÈME ÉLECTRIQUE

ELECTRICAL SYSTEM (HOOD HARNESS)/
SYSTÈME ÉLECTRIQUE (CÂBLAGE CAPOT)

SUMMIT 550 F

40	293 750 001	Tie Rap 94 mm	Attache 94 mm	@
	293 750 009	Tie Rap 160 mm	Attache 160 mm	@
	414 115 200	Tie Rap 180 mm	Attache 180 mm	@
41	515 175 254	Cable Support	Support de câblage	1
42	293 730 018	Dart Mount	Ancrage d'attache	@
43	271 000 110	Trim	Moulure	@
44	293 550 004	Dielectric Grease, 150 g	Graisse diélectrique, 150 g	@
45	415 060 900	Horn	Avertisseur	1
46	414 805 101	Plastic Nut	Écrou de plastique	1
47	515 175 688	Plate	Plaque	1
48	390 402 200	Pop Rivet 3/16"	Pop rivet 3/16"	2
49	293 800 086	Silicone Sealant 5150, 300 ml	Enduit de silicone 5150, 300 ml	@
50	415 101 200	Reverse Knob	Bouton de renverse	1
51	517 289 300	R.H. Support (2 TONES)	Support DR (2 TONS)	1
52	517 289 400	L.H. Support (2 TONES)	Support GA (2 TONS)	1
53	732 601 315	Headlamp Screw (2 TONES)	Vis de phare (2 TONS)	4
54	413 707 500	Grease Tube LMZ, 400 g (2 TONES)	Tube de graisse LMZ, 400 g (2 TONS) ...	@
N 55-68	515 175 847	Hood Harness	Câblage capot	@
56	409 010 100	Female Terminal	Terminal femelle	@
57	409 010 600	Female Terminal	Terminal femelle	@
58	409 010 400	Female Terminal Housing (1 circuits)	Logement de terminal femelle (1 circuits) .	8
59	515 175 232	Male Terminal	Terminal mâle	@
60	515 175 273	Male Terminal	Terminal mâle	@
61	561 503 100	Female Terminal	Terminal femelle	@
62	409 204 600	Female Terminal Housing (2 circuits)	Logement de terminal femelle (2 circuits) .	1
63	409 204 300	Female Terminal Housing (3 circuits)	Logement de terminal femelle (3 circuits) .	1
64	515 175 320	Female Terminal	Terminal femelle	@
65	409 202 700	Female Terminal Housing (3 circuits)	Logement de terminal femelle (3 circuits) .	2
66	409 901 800	Tubing (13 mm)	Gaine (13 mm)	@
67	415 079 900	Tubing (10 mm)	Gaine (10 mm)	@
68	515 175 720	Male Terminal Housing (11 Circuits)	Logement de terminal mâle (11 circuits) ...	1

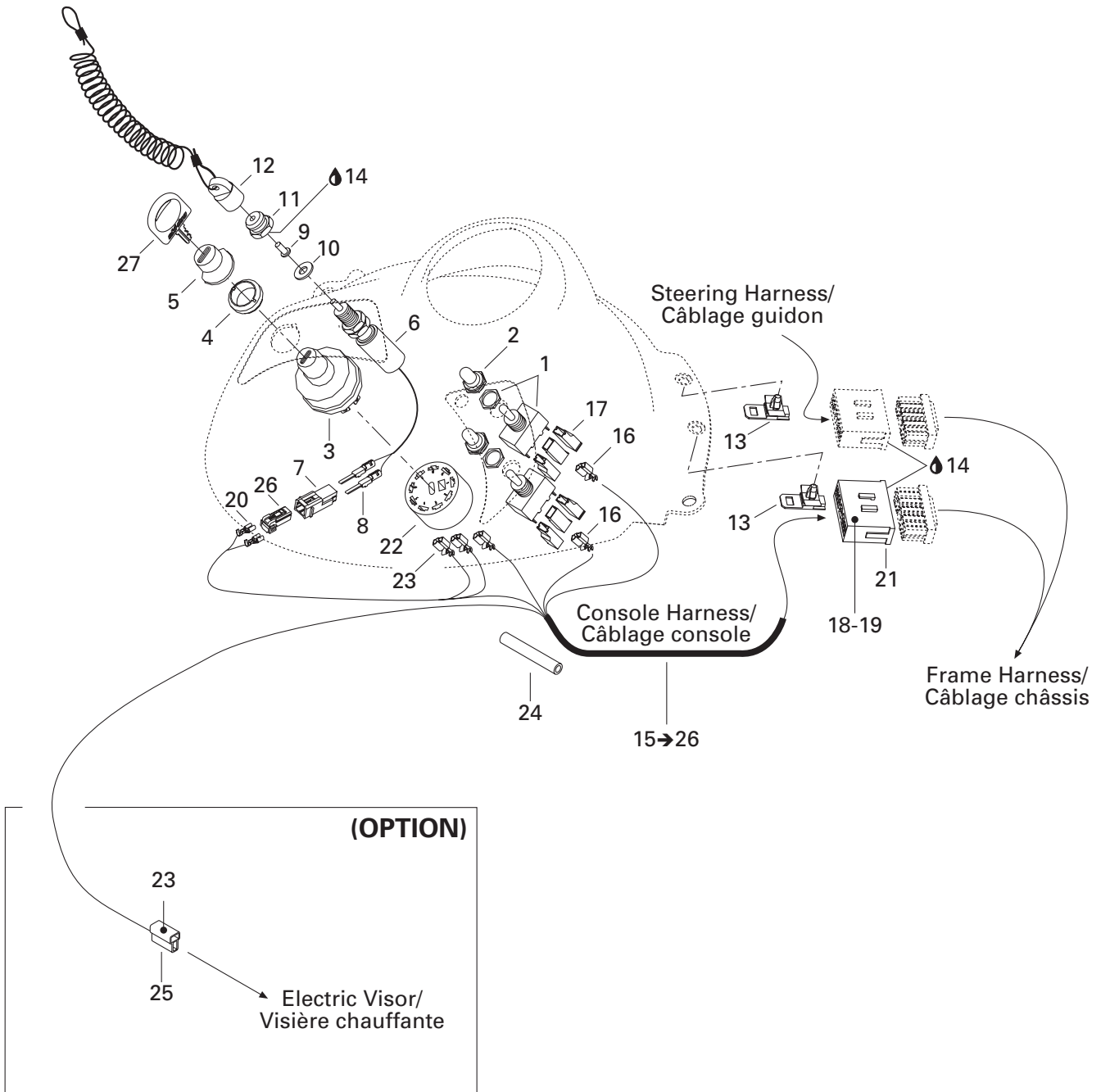

ELECTRICAL SYSTEM/ SYSTÈME ÉLECTRIQUE

ELECTRICAL SYSTEM (CONSOLE HARNESS)/
SYSTÈME ÉLECTRIQUE (CÂBLAGE CONSOLE)

SUMMIT 550 F

1	410 107 300	Heated Grip Switch	Interrupteur de poignée chauffante	2
2	515 175 281	Switch Cover	Couvre-interrupteur	2
3	410 113 602	Ignition Switch	Interrupteur d'allumage	1
4	410 112 100	Face Nut	Écrou avant	1
5	570 013 700	Switch Boot	Protecteur d'interrupteur	1
6	515 175 653	Brake Switch	Interrupteur de frein	1
7	515 175 654	Male Terminal Housing (2 Circuits)	Logement de terminal mâle (2 circuits) ..	1
8	515 175 232	Male Terminal	Terminal mâle	2
9	570 151 100	Plunger Cap	Cap plongeur	1
10	— XXX —	Washer	Rondelle	1
11	515 145 900	Switch Nut	Écrou interrupteur	1
12	515 151 500	Cap Ass'y	Capuchon ass.	1
13	515 175 283	Housing Support	Support de logement	2
14	293 550 004	Dielectric Grease, 150 g	Graisse diélectrique, 150 g	@
15→26	515 175 623	Console Harness	Câblage console	@
16	409 010 100	Female Terminal	Terminal femelle	@
17	409 010 400	Female Terminal Housing (1 Circuits)	Logement de terminal femelle (1 circuits) ..	@
18	515 175 232	Male Terminal	Terminal mâle	@
19	515 175 273	Male Terminal	Terminal mâle	@
20	515 175 231	Female Terminal	Terminal femelle	@
21	515 175 351	Male Terminal Housing (15 Circuits)	Logement de terminal mâle (15 circuits) ...	1
22	572 150 700	Female Terminal Housing (9 Circuits)	Logement de terminal femelle (9 circuits) ..	1
23	561 503 100	Female Terminal	Terminal femelle	@
24	515 175 314	Low Temperature Tubing 5/8"	Gaine basse température 5/8"	@
25	409 204 600	Female Terminal Housing (2 circuits)	Logement de terminal femelle (2 circuits) ..	@
26	515 175 658	Female Terminal Housing (2 Circuits)	Logement de terminal femelle (2 circuits) ..	1
27	414 991 700	Blank Key	Clé vierge	1

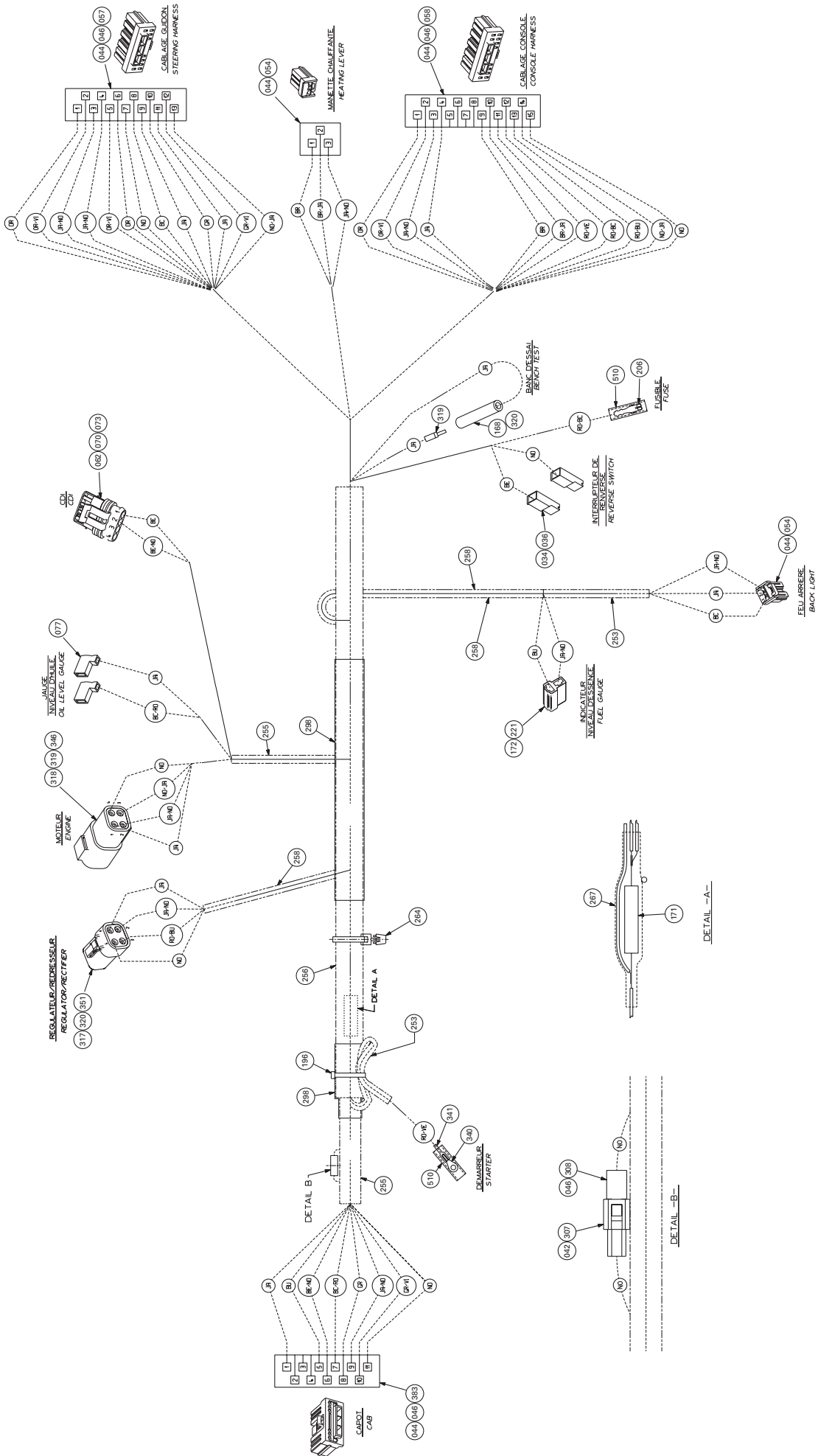

ELECTRICAL SYSTEM/ SYSTÈME ÉLECTRIQUE

ELECTRICAL SYSTEM (FRAME HARNESS)/
SYSTÈME ÉLECTRIQUE (CÂBLAGE CHÂSSIS)

SUMMIT 550 F

N 34→510	515 175 841	Frame Harness	Câblage châssis	@
34	409 010 100	Female Terminal	Terminal femelle	@
36	409 010 400	Female Terminal Housing (1 Circuit)	Logement de terminal femelle (1 circuit) ...	@
42	515 175 273	Male Terminal	Terminal mâle	@
44	515 175 231	Female Terminal	Terminal femelle	@
46	515 175 282	Female Terminal	Terminal femelle	@
54	515 175 495	Female Terminal Housing (3 Circuits)	Logement de terminal femelle (3 circuits) .	@
57	515 175 350	Female Terminal Housing (13 Circuits)	Logement de terminal femelle (13 circuits) ...	@
58	515 175 349	Female Terminal Housing (15 Circuits)	Logement de terminal femelle (15 circuits) ...	@
62	278 001 014	Female Terminal	Terminal femelle	@
70	409 209 700	Female Terminal Housing (4 Circuits)	Logement de terminal femelle (4 circuits) .	@
73	278 001 013	Wire Seal	Joint de fil	@
77	409 010 300	Female Terminal	Terminal femelle	@
168	515 175 259	Joint Housing	Logement pour joint	@
171	515 175 241	Resistance	Résistance	@
172	561 503 100	Female Terminal	Terminal femelle	@
196	293 750 002	Tie-Rap 130 mm	Attache 130 mm	@
206	409 004 200	Female Terminal	Terminal femelle	@
221	409 204 600	Female Terminal Housing (2 Circuits)	Logement de terminal femelle (2 circuits) .	@
253	515 175 442	Tubing (6 mm)	Gaine (6 mm)	@
255	409 901 800	Tubing (13 mm)	Gaine (13 mm)	@
256	415 080 000	Tubing (16 mm)	Gaine (16 mm)	@
258	415 079 900	Tubing (10 mm)	Gaine (10 mm)	@
264	515 175 220	Tie-Rap	Attache	@
267	— XXX —	Thermoretractable Tubing	Gaine thermorétractable	@
298	293 740 005	Vinyl Tape 3/4"	Ruban de vinyl 3/4"	@
302	293 750 001	Tie-Rap 94 mm	Attache 94 mm	@
304	515 175 504	Ring Terminal	Cosse à oeillet	@
307	515 175 509	Male Terminal Housing (1 Circuit)	Logement de terminal mâle (1 circuit) ...	@
308	515 175 510	Female Terminal Housing (1 Circuit)	Logement de terminal femelle (1 circuit) ...	@
317	278 001 473	Female Terminal Housing (4 Circuits)	Logement de terminal femelle (4 circuits) .	@
318	278 001 477	Male Terminal Housing (4 Circuits)	Logement de terminal mâle (4 circuits) .	@
319	515 175 568	Male Terminal	Terminal mâle	@
320	515 175 567	Female Terminal	Terminal femelle	@
341	— XXX —	Thermoretractable Tubing	Gaine thermorétractable	@
346	278 001 478	Male Lock (4 Circuits)	Verrou mâle (4 circuits)	@
351	278 001 474	Male Lock (4 Circuits)	Verrou mâle (4 circuits)	@
383	515 175 719	Female Terminal Housing (11 Circuits)	Logement de terminal femelle (11 circuits) ...	@
510	415 079 200	Hose	Boyau	@

DOCUMENTATIONS/ DOCUMENTATIONS

OPTIONS/
OPTIONS

SUMMIT 550 F

X = Option applies on this model / l'option s'applique sur ce modèle

S = Standard on this model / de série sur ce modèle

– = Option does not apply to this model / l'option ne s'applique pas sur ce modèle

480 600 103	Bag, handlebar bag	Sac de guidon amovible	X
480 600 105	bag, Muffs for handlebars	Recouvre poignée contre le froid	X
480 600 106	bag, Muffs for 1+1 seat	Manchon pour poigné de siège 1+1	X
480 600 050	Bag, Racing logo double tank bag	Sac de réservoir double, logo Racing	X
480 600 107	Bag for rear trunk REV	Sac de coffre intérieur REV	X
480 600 051	Bag, Saddle bag	Sac de selle	X
480 600 052	Bag, Saddle bag for 1-up seat	Sac de selle pour siège simple	X
480 600 080	Bag, Saddle bag X team (yellow) (ZX)	Sac de selle X team, jaune (ZX)	x
480 600 073	bag, Tank bag	Sac de réservoir	X
480 600 074	bag, Tank bag combo	Sac de réservoir combo	X
480 600 082	Bag, Tank bag racing (yellow) (ZX)	Sac de réservoir X team, (jaune) (ZX)	X
480 600 075	bag, Trunk bag	Sac de coffre	X
480 600 091	bag, Trunk/saddle bag combo	Sac combo de selle/coffre	X
447 144 0090	bag, Trunk/saddle bag combo	Sac combo de selle/coffre	X
480 600 076	bag, Vinyl map holder	Porte-cartes en vinyle	X
480 600 077	Bag, Windshield bag for ZX	Sac de pare-brise ZX	X
480 600 053	Bag, Racing logo saddle bag for 1-up seat	Sac de selle pour siège simple, logo Racing	X
480 600 054	Bag, Racing logo tank bag	Sac de réservoir, logo Racing	X
480 600 055	Bag, Racing logo trunk bag	Sac de coffre logo Racing	X
502 006 535	Bumper front (ZX), Yellow	Pare-chocs avant (ZX), Jaune	X
415 098 900	Compass	Boussole	X
861 778 300	Consol kit, scarlet reg	Ens. console ZX, rouge écarlate	X
861 778 400	Consol kit, yellow	Ens. console ZX, jaune	X
480 600 100	Cover, canevas 1Up generic black	Toile coton 1UP generic noir	X
480 600 010	Cover, canevas, ZX 1up LM/W	Toile ZX 1up LM/W	X
449 044 090	cover, Compact travel cover	Toile compact de voyage	X
480 600 002	Cover, nylon, ZX 1up LM/W	Toile ZX 1up LM/W	X
480 600 018	Cover, super, ZX 1up LM/W	Toile ZX 1up LM/W	X
480 600 020	Cover, ultra, ZX,S 1up LM/W	Toile ZX 1up LM/W	X
860 702 000	Decal, Checkered windshield graphics (Red)	Décalque damier pour pare-brise, Rouge	X
860 702 100	Decal, Checkered windshield graphics (Yellow)	Décalque damier pour pare-brise, Jaune	X
861 775 900	Decal, Checkered windshield graphics carbon Fiber	Décalque damier pour pare-brise, Fibre de carbone	X
861 775 800	Decal, Chrome Checkered windshield graphics	Décalque damier pour pare-brise, Chrome	X
415 128 371	Decal, Skidoo Summit (5"X15")	Décalque Skidoo Summit (5"X15")	X
415 128 379	Decal, Windshield flames graphics	Décalque flamme pour pare-brise	X
417 300 152	Drive Belt	Courroie d'entraînement	X
861 507 700	Electric starter (550)	Démarrateur électrique (550)	X
861 505 300	Gauge, fuel, electric, White facia	Indicateur de carburant (électrique), Blanc	X
861 505 700	Gauge, tachometer, White facia	Tachymètre, Blanc	X
861 778 500	Grill kit (adjustable) (ZX Fan series), black B-160	Ens. grilles ajustables (ZX Fan), Noir B-160	X

DOCUMENTATIONS/ DOCUMENTATIONS

OPTIONS/ OPTIONS

SUMMIT 550 F

861 778 600	Grill kit (adjustable) (ZX Fan series), Jaune B-190	Ens. grilles ajustables (ZX Fan), Jaune B-190	X
860 704 700	Grill kit (ZX), Purple	Ensemble de grilles (ZX), Mauve	X
861 781 800	Grill kit (ZX), Yellow	Ensemble de grilles (ZX), Jaune	X
861 781 900	Grill kit (ZX) scarlet red	Ensemble de grilles (ZX), rouge écarlate	X
860 705 600	Grill kit, full moon B-211 (ZX)	Ens. de grilles, pleine lune (ZX)	X
860 705 700	Grill kit, orange (ZX)	Ens. de grilles, orange (ZX)	X
860 601 500	Grip, custom red	Gaine de poignée, rouge	X
860 601 600	Grip, custom yellow	Gaine de poignée, jaune	X
860 602 000	Grip, New style (black/lab. blue)	Gaine de poignée, NS (noir/bleu labr.)	X
860 602 100	Grip, New style (black/orange)	Gaine de poignée, NS (noir/orange.)	X
860 602 200	Grip, New style (black/viper red)	Gaine de poignée, NS (noir/rouge viper)	X
860 602 300	Grip, New style (black/yellow)	Gaine de poignée, NS (noir/jaune)	X
517 302 638	Headlight molding carbon decal	Contour de phare, imitation carbon	X
517 302 649	Headlight moulding Red (B-212)	Enjoliveur de phare Rouge (B-215)	X
517 302 648	Headlight moulding Yellow (B-190)	Enjoliveur de phare Jaune (B-190)	X
517 302 770	Headlight moulding, blue labr. (B-226)	Enjoliveur de phare bleu labr. (B-226)	X
517 302 762	Headlight moulding, full moon	Enjoliveur de phare pleine lune	X
517 302 771	Headlight moulding, orange (B228)	Enjoliveur de phare orange. (B-228)	X
517 302 772	Headlight moulding, viper red (B176)	Enjoliveur de phare rouge viper (B176)	X
861 506 600	Heated visor quick connect kit, FAN	Ens. raccordement pour visière chauffante	X
861 778 700	Hitch, hook type	Attelage, type crochet	X
861 782 500	Hitch, tongue type	Attelage, type languette	fit X
861 773 900	Hood latches kit for side attachment (Racer style)	Ensemble de loquets de capot (style Racing)	X
415 128 579	J hook Ultra, long 90 yellow	Crochet en «J» Ultra, long, 90 jaune	X
415 128 580	J hook Ultra, short 90 yellow	Crochet en «J» Ultra, court, 90 jaune	X
506 151 593	J hook Ultra, long 90 black	Crochet en «J» Ultra, long, 90 noir	X
506 151 596	J hook Ultra, short 90 black	Crochet en «J» Ultra, court, 90 noir	X
506 151 519	J hook long 90 black	Crochet en «J» long, 90 noir	X
506 151 503	J hook long 90 red	Crochet en «J» long, 90 rouge	X
506 151 505	J hook long 90 yellow	Crochet en «J» long, 90 jaune	X
506 151 520	J hook short 45 black	Crochet en «J», 45 noir	X
506 151 502	J hook short 45 red	Crochet en «J», 45 rouge	X
506 151 504	J hook short 45 yellow	Crochet en «J», 45 jaune	X
861 783 000	Luggage rack Renegade	Porte-bagages Renegade	X
861 778 900	Luggage rack, (ZX series)	Porte-bagages (série ZX)	X
861 780 700	Luggage rack, lightweight (aluminium)	Porte-bagages léger (aluminium)	X
861 771 400	Mirrors kit	Ensemble de rétroviseurs	X
861 773 100	Mirrors, kit (S series)	Ensemble de rétroviseurs (série S)	X
861 776 800	Mirrors, kit (ZX series)	Ensemble de rétroviseurs (série ZX)	X
861 801 000	Molding kit LH kit Yellow B-190 (136")	Ensemble enjoliveur gauche Jaune B-190	X
861 779 400	Molding kit LH kit,Black B-160 (136")	Ensemble enjoliveur gauche Noir B-160	S
861 801 100	Molding kit RH kit Yellow B-190 (136")	Ensemble enjoliveur droit Jaune B-190	X
861 779 300	Molding kit RH kit Black B-160 (136")	Ensemble enjoliveur droit Noir B-160	S

DOCUMENTATIONS/ DOCUMENTATIONS

OPTIONS/ OPTIONS

SUMMIT 550 F

861 765 200	Nonskid strip kit, Black B-160	Ens. plaques antidérapantes, Noir B-160	X
861 775 200	Nonskid strip kit, Chrome	Ens. plaques antidérapantes, Chrome	X
860 704 900	Nonskid strip kit, Purple	Ens. bandes antidérapantes pour marche-pieds, Mauve	X
860 703 400	Nonskid strip kit, Yellow	Ens. bandes antidérapantes pour marche-pieds, Jaune	X
860 703 300	Nonskid strip kit, Red	Ens. bandes antidérapantes pour marche-pieds, Rouge	X
518 319 405	Nonskid strip kit, aluminum	Ens. plaques antidérapantes, aluminium	S
861 801 400	Nonskid strip kit, scarlet red B-212	Ens. plaques antidérapantes, rouge écarlate	X
860 506 900	Plastic handle ski scarlet red B-212	Ensemble de poignée ski, Rouge écarlate B-212	X
860 504 400	Plastic HANDLE SKI SCAR. RED	ENS.POIGNE ROUGE	X
860 507 600	Plastic handle ski, blue B-226	Ens. de poignée ski, bleu B-226	X
860 507 500	Plastic handle ski, orange B-228	Ens. de poignée ski, orange B-228	X
860 507 400	Plastic handle ski, viper red B-176	Ens. de poignée ski, rouge viper B-176	X
860 506 400	Plastic handle ski, yellow B-190	production	X
512 059 503	Rewind handle scarlet red	Poignée de démarreur, rouge écarlate	X
572 111 208	Rewind handle, Red	Poignée de démarreur, Rouge	X
572 111 209	Rewind handle, Yellow	Poignée de démarreur, Jaune	X
510 003 629	Seat cover (ZX) black/yellow	Housse de siège (ZX) noir/jaune	X
415 127 510	Seat cover (ZX) yelo/black w/purple checker	Housse de siège (ZX) jaune/noir avec checker mauve	X
510 003 997	Seat cover X team skidoo w/patch, scarlet red	Housse de siège X team logo, rouge écarlate	X
510 003 996	Seat cover X team skidoo w/patch, yellow	Housse de siège X team logo, jaune	X
510 004 000	Seat cover X team skidoo XDT, scarlet red	Housse de siège X team XDT, jaune	X
510 004 001	Seat cover X team skidoo XDT, yellow	Housse de siège X team XDT, rouge écarlate	X
861 782 200	Seat lightweight mountain	Ens. de siège léger montagne	X
861 778 000	Shock protector kit Scarlet red B-212	Ensemble de protège amortisseur, rouge B-212	X
861 775 600	Shock Protector Kit, Black	Ensemble de protège amortisseur Noir	X
861 781 000	Shock protector kit, blue labr. B-226	Ens. protecteur de suspension, bleu	X
861 781 100	Shock protector kit, orange B-228	Ens. protecteur de suspension, orange	X
861 775 500	Shock Protector Kit, yellow B190	Ensemble de protège amortisseur Jaune B190	X
505 071 121	Ski plastic (Mountain), Red B - 212	Ski plastique droit (Mountain), Rouge B-212	X
505 071 125	Ski plastic (Mountain), Red B - 212	Ski plastique gauche (Mountain), Rouge B-212	X
505 071 119	Ski plastic (Mountain), Yellow B - 190	Ski plastique droit (Mountain), Jaune B-190	X
505 071 123	Ski plastic (Mountain), Yellow B - 190	Ski plastique gauche (Mountain), Jaune B-190	X
505 070 863	Ski runner (Mountain)	Lisse (Mountain)	X
860 504 800	Ski runner (Carbides 6) plastic ski (Mountain)	Lisse (carbures 6) ski plastique (Mountain)	X
502 006 654	Skid plate full body, black	Plaque protectrice allongé ZX, noir	X
502 006 655	Skid plate full body, red	Plaque protectrice allongé ZX, rouge	X
502 006 657	Skid plate full body, yellow	Plaque protectrice allongé ZX, jaune	X
502 006 653	Skid plate ZX scarlet red	Plaque protectrice ZX, rouge écarlate	X
572 111 210	Skid plate ZX, Black	Plaque protectrice ZX, Noir	X
502 006 554	Skid plate ZX, Purple	Plaque protectrice ZX, Mauve	X
572 111 211	Skid plate ZX, Yellow	Plaque protectrice ZX, Jaune	X
502 006 630	Skid plate ZX, red	Plaque protectrice ZX, red	X
503 189 639	Slider shoe SC-10 (136"), Black (B-160)	Glissière SC-10 (136"), Noir (B-160)	Type 3 S

**DOCUMENTATIONS/
DOCUMENTATIONS**OPTIONS/
OPTIONS**SUMMIT 550 F**

503 189 869	Slider shoe SC-10 (136"), Yellow (B-190)	Glissière SC-10 (136"), Jaune (B-190)	Type 3 X
503 189 909	Slider shoe SC-10 (136" to 144"), Blue (B-182)	Glissière SC-10 (136" à 144"), Bleu (B-182)	Type 3 X
503 189 908	Slider shoe SC-10 (136" to 144"), Red (B-176)	Glissière SC-10 (136" À 144"), Rouge (B-176)	Type 3 X
503 190 199	Slider shoe SC-10 (136" to 144"), Blue (B-226)	Glissière SC-10 (136" à 144"), Bleu (B-226)	Type 3 X
572 103 800	Snowguard , rouge	Garde-neige , rouge	X
572 092 100	Snowguard , Yellow	Garde-neige , Jaune	X
572 111 213	Snowguard , Yellow	Garde-neige , Jaune	X
520 000 302	Snowguard orange, (ZX)	Garde-neige orange, (ZX)	X
520 000 290	snowguard scarlet red	Garde-neige rouge écarlate	X
572 111 212	Snowguard, Black / Viper Red B176	Garde-neige , noir / rouge vipère B176	X
506 151 365	Steering pad (Summit) red	Rembourrage de guidon (Summit), rouge	X
506 151 261	Steering pad (Summit) yellow	Rembourrage de guidon (Summit), jaune	X
861 771 000	Toe hold adjustable kit	Ensemble accroche-pied ajustable	X
861 779 600	Tunnel protector kit (S Fan, ZX Fan)	Ensemble de protecteur de châssis (ZX FAN)	X
517 302 811	Windshield low, black (ZX)	Pare-brise bas, noir (ZX)	X
517 302 773	Windshield low, blue B-226 (ZX)	Pare-brise bas, bleu B-226 (ZX)	X
517 302 926	Windshield low, chrome (ZX)	Pare-brise bas, chrome (ZX)	X
517 302 774	Windshield low, orange B-228 (ZX)	Pare-brise bas, orange (ZX)	X
517 302 560	Windshield ZX (Extra-High)	Pare-brise ZX (Extra-Haut)	X
517 302 356	Windshield ZX (High)	Pare-brise ZX (Haut)	X
517 302 002	Windshield ZX (Low)	Pare-brise ZX (Bas)	X
517 302 643	Windshield, low scarlet red	Pare-brise ZX bas, rouge écarlate	X
517 302 644	Windshield, low yellow	Pare-brise ZX bas, jaune	X

**DOCUMENTATIONS/
DOCUMENTATIONS**NUMERICAL INDEX/
INDEX NUMÉRIQUE

080 044 200	Page B10	210 261 280	Page B3, D4	278 000 237	Page A7	404 101 600	Page B6
114 045 200	Page C10	210 261 680	Page A7, B4, D8	278 001 013	Page A7, D11	404 101 700	Page B6
205 063 044	Page A12	210 263 080	Page B7	278 001 014	Page A7, D11	404 102 000	Page B6
205 083 044	Page A6, A11	216 141 260	Page B11	278 001 268	Page A7	404 103 300	Page B6
205 083 544	Page B12	224 002 251	Page B12	278 001 473	Page A7, A9, D11	404 103 700	Page B6
205 084 544	Page C8	224 060 251	Page D8	278 001 474	Page A7, A9, D11	404 104 200	Page B6
205 482 546	Page B10	224 061 121	Page D2	278 001 477	Page D8, D11	404 105 800	Page B6
205 503 544	Page C6	224 081 301	Page C6	278 001 478	Page D8, D11	404 107 100	Page B6
205 523 544	Page C6, C8	230 080 044	Page C2	290 831 952	Page A5	404 107 300	Page B6
205 582 544	Page C2	230 100 044	Page C5	293 250 029	Page D4	404 107 400	Page B6
206 260 844	Page C8	232 061 414	Page B10	293 300 022	Page A5	404 107 600	Page B6
206 263 044	Page B10	232 081 414	Page A6	293 300 026	Page A6	404 109 100	Page B6
207 005 044	Page C6	232 210 414	Page B7	293 370 013	Page C8	404 109 600	Page B6
207 005 544	Page B12, C2, C3	232 501 416	Page B12	293 550 004	Page A7, A9, C9, D7, D9, D10	404 110 900	Page B6
207 008 086	Page B12	232 551 414	Page C5	293 550 014	Page C3	404 112 000	Page B6
207 009 544	Page C3	232 561 414	Page B2, C1, C5, C10, D8	293 550 021	Page A5	404 117 000	Page B6
207 053 044	Page C10	232 581 414	Page A9, B4, B10, C1, C4, C6, C8, C9	293 600 045	Page B3	404 119 100	Page B6
207 053 544	Page D8	233 201 414	Page A9, B7, C2	293 730 018	Page D9	404 120 800	Page B6
207 054 044	Page C5	233 251 414	Page A11, B3, C10, C12	293 740 005	Page D11	404 121 300	Page B6
207 063 044	Page C5, C10	233 261 414	Page B3, C5, C10, C12, D2	293 750 001	Page A7, A9, D7, D9, D11	404 122 100	Page B6
207 063 544	Page C1	233 281 414	Page B12, C2, C3, C5, C8	293 750 002	Page D11	404 125 200	Page B6
207 064 044	Page C10	233 601 416	Page A9, B12, C2, C3, C5, C6	293 750 009	Page A10, D9	404 127 400	Page B6
207 065 044	Page C10	234 001 410	Page A9, B7, C3, D8	293 800 005	Page B7, B9	404 128 400	Page B6
207 085 044	Page C2, C3	234 002 410	Page C2	293 800 060	Page A4, A5, B2, B7, B10	404 139 800	Page B6
207 085 544	Page C1	234 021 410	Page C8	293 800 070	Page A5, B7, B10, B11	404 147 500	Page B6
207 087 544	Page B10	234 042 600	Page D5	293 800 086	Page D9	404 149 000	Page B6
207 088 044	Page C5	234 051 410	Page D8	293 800 090	Page A11	404 152 400	Page B6
207 102 544	Page A9, B7	234 061 410	Page C1, D4, D8	371 801 300	Page B7	404 153 400	Page B6
207 103 544	Page B11	234 081 410	Page A9, B10, C2, C8	371 901 700	Page B7	404 154 800	Page B6
207 108 044	Page B7	234 082 410	Page B4, C9	371 903 100	Page B10	404 161 100	Page B6
207 151 244	Page A11	234 100 602	Page A9, B7	371 909 000	Page B10	404 161 851	Page B6
207 152 044	Page C12	234 161 471	Page D2, D4	371 910 200	Page C4	404 161 948	Page B6
207 152 544	Page C5	234 181 401	Page A6, A11, C2	371 910 400	Page C2	404 161 986	Page B6
207 161 444	Page D2	236 281 684	Page B9	389 804 300	Page A12	405 403 000	Page B7
207 161 844	Page C10	241 140 060	Page D5	390 402 200	Page A11, B11, C3, C12, D1, D9	405 404 500	Page C5, C8
207 162 044	Page C10	241 151 640	Page A12	390 402 300	Page B12, C12, D1	408 200 700	Page C1, C3, C4, C6, C8
207 162 544	Page C1	243 141 640	Page C11, D4	390 402 400	Page D2	409 004 200	Page D11
207 181 644	Page A12	250 000 019	Page C5	390 406 500	Page D3	409 010 100	Page D9, D10, D11
207 182 044	Page A9	250 000 022	Page D7	390 409 400	Page C10, D5	409 010 300	Page B3, D11
207 182 544	Page C5, C6	250 000 068	Page A12	390 909 100	Page C12	409 010 400	Page D9, D10, D11
207 205 544	Page C6	250 000 069	Page C2	390 909 200	Page C12	409 010 600	Page D9
207 226 044	Page C6	250 100 016	Page B12	390 910 000	Page A11, D4	409 202 700	Page D9
207 605 544	Page C3	250 100 018	Page D8	390 910 300	Page C12	409 204 300	Page D9
207 661 684	Page D2	250 100 025	Page C7	391 301 600	Page A12, C5, D2, D4	409 204 500	Page D8
207 662 544	Page D2	250 200 000	Page B3, D2	391 301 700	Page C5, C12, D8	409 204 600	Page D9, D10, D11
207 663 544	Page C12, D2	271 000 110	Page D1, D9	392 002 800	Page B9	409 209 500	Page A7
207 682 044	Page C11	277 000 142	Page C1	399 910 100	Page C2	409 209 600	Page A7
207 684 044	Page B12, C7			404 100 300	Page B6	409 209 700	Page A7, D11
207 762 044	Page C10					409 210 000	Page D8
207 787 044	Page B12					409 901 700	Page A7
208 562 560	Page C5					409 901 800	Page D9, D11
208 651 641	Page B3					410 107 300	Page D10
209 561 640	Page A7						
209 632 540	Page C9, C10						

**DOCUMENTATIONS/
DOCUMENTATIONS****NUMERICAL INDEX/
INDEX NUMÉRIQUE**

410 112 100	Page D10	414 859 400	Page C12	415 128 349	Page D6	420 852 480	Page A8
410 113 400	Page D8	414 872 100	Page B4	415 128 350	Page D6	420 852 520	Page A8
410 113 602	Page D10	414 872 700	Page B4	415 128 351	Page D6	420 860 945	Page A12
410 504 100	Page C9, C10	414 913 700	Page A11	415 128 352	Page D6	420 860 962	Page A4
410 504 401	Page D8	414 916 600	Page C2, D2	417 000 900	Page B7	420 866 292	Page A12
413 703 100	Page B10	414 920 500	Page B11	417 113 800	Page B9	420 899 271	Page A5
413 707 000	Page B2	414 920 600	Page B11	417 118 300	Page B9	420 899 763	Page A8
413 707 500	Page D9	414 936 000	Page C7	417 126 538	Page B10	420 910 160	Page B2
413 710 700	Page B3	414 940 300	Page B3	417 126 539	Page B10	420 912 203	Page A12
413 711 000	Page B3	414 961 100	Page A7, A9	417 126 550	Page B10	420 923 595	Page A6
413 711 400	Page A4, A5	414 969 400	Page B7	417 300 005	Page A12	420 924 519	Page A6
413 711 500	Page B7, C1, C3, C4, C7, C8	414 989 700	Page B11	417 300 006	Page A12	420 924 532	Page A6
413 802 900	Page A5, B3	414 989 800	Page B11	417 300 172	Page B11	420 924 539	Page A6
413 803 000	Page B3	414 989 900	Page B11	417 300 173	Page B11	420 926 180	Page A12
413 803 100	Page B3	414 990 600	Page B11	417 300 186	Page B9	420 927 710	Page A5
413 803 200	Page B3	414 990 700	Page B11	420 227 935	Page A12	420 927 945	Page B2
413 803 300	Page B8	414 991 700	Page D10	420 244 073	Page B2	420 935 930	Page B2
414 036 300	Page D2	415 005 700	Page B4	420 244 585	Page A12	420 935 970	Page B2
414 115 200	Page D7, D9	415 018 200	Page B4	420 245 370	Page B9, B10	420 937 940	Page A12
414 176 000	Page D8	415 025 500	Page D7	420 246 015	Page A12	420 939 115	Page A8
414 274 500	Page A9	415 029 800	Page B11	420 246 055	Page A5	420 941 215	Page A6
414 413 800	Page B2	415 029 900	Page B11	420 250 311	Page A6	420 941 250	Page A8
414 415 200	Page B3, B4	415 030 000	Page B11	420 250 400	Page A8	420 941 644	Page A4
414 420 700	Page B3	415 037 900	Page C11	420 297 906	Page A4	420 941 925	Page A6, A7
414 436 800	Page D5	415 040 700	Page C1	420 640 321	Page A12	420 942 285	Page A12
414 436 900	Page D5	415 043 300	Page D2	420 640 431	Page A4	420 945 751	Page A12
414 438 700	Page A9	415 046 400	Page B7	420 640 951	Page A4	420 945 752	Page A12
414 438 900	Page A9	415 053 600	Page B11	420 810 952	Page A8	420 945 756	Page A12
414 439 000	Page A9	415 058 300	Page D2	420 811 820	Page A12	420 945 759	Page A5
414 440 800	Page A9, D7	415 060 600	Page B9	420 815 150	Page A5	420 945 880	Page A12
414 484 400	Page B7	415 060 900	Page D9	420 815 151	Page A5	420 956 510	Page A4
414 513 700	Page C9, C10	415 064 300	Page B7	420 827 080	Page A12	420 960 728	Page B2
414 516 400	Page C9, C10	415 064 400	Page D6	420 827 082	Page A12	420 960 865	Page A12
414 531 300	Page B7	415 064 401	Page D6	420 827 650	Page A12	420 966 546	Page A7
414 536 500	Page B3	415 070 100	Page C6	420 827 817	Page A12	420 966 548	Page A7
414 575 600	Page B8	415 073 300	Page C11	420 831 849	Page A6, A11	420 975 695	Page A12
414 580 600	Page B5	415 079 200	Page D11	420 832 160	Page A12	420 980 486	Page A7
414 630 800	Page A12	415 079 800	Page B4	420 832 260	Page B2	420 980 496	Page A12
414 644 300	Page B5	415 079 900	Page D9, D11	420 832 573	Page A5	420 980 523	Page A12
414 680 500	Page B7	415 080 000	Page B4, D11	420 840 401	Page A8	500 003 400	Page C4
414 681 800	Page B3	415 080 100	Page B4	420 840 556	Page A4	501 017 400	Page C4
414 681 900	Page B3	415 080 200	Page B5	420 841 521	Page A7	501 022 400	Page B8
414 728 000	Page C11	415 080 700	Page B3	420 841 555	Page A12	501 025 000	Page B10, C4
414 753 300	Page A9	415 090 200	Page C1	420 841 971	Page B2	501 027 400	Page C4
414 753 500	Page A9	415 093 900	Page D2	420 841 976	Page B2	502 006 506	Page D2
414 805 101	Page D9	415 095 500	Page C1	420 842 203	Page A6	502 006 536	Page D2
414 806 500	Page D8	415 100 600	Page D8	420 842 230	Page A5	502 006 558	Page D2
414 806 700	Page D8	415 100 800	Page D8	420 845 106	Page A5	502 006 559	Page D2
414 806 900	Page D8	415 101 200	Page D9	420 845 311	Page A7	502 006 597	Page D2
414 807 100	Page D8	415 101 500	Page D8	420 845 560	Page A8	502 006 599	Page D2
414 814 100	Page B4	415 107 100	Page A11	420 847 925	Page A8	502 006 602	Page D2
414 818 200	Page B4	415 126 515	Page B10	420 852 070	Page A8	502 006 645	Page D2
414 820 800	Page B10	415 126 562	Page B10	420 852 296	Page A8	502 006 647	Page D2
		415 127 656	Page D6	420 852 414	Page A7	503 140 600	Page C2, C6

**DOCUMENTATIONS/
DOCUMENTATIONS****NUMERICAL INDEX/
INDEX NUMÉRIQUE**

503 144 300	Page C8	504 083 800	Page B7	506 150 600	Page B12	513 032 979	Page B4
503 146 700	Page C2	504 141 800	Page B10	506 151 100	Page B12	513 032 987	Page B4
503 155 300	Page C5	504 141 900	Page B10	506 151 140	Page B12	513 033 010	Page B4
503 162 400	Page C5	504 147 200	Page B7	506 151 196	Page C1	513 033 020	Page B4
503 168 800	Page C8	504 148 600	Page B7	506 151 222	Page C1	513 033 022	Page B4
503 175 800	Page B12	504 149 100	Page B10	506 151 233	Page C2	513 033 029	Page B4
503 180 400	Page C5	504 151 703	Page B7	506 151 245	Page C3	514 052 704	Page A11
503 183 100	Page C5	504 151 781	Page C4	506 151 251	Page B12	514 052 718	Page A11
503 183 300	Page C5	504 151 836	Page C4	506 151 252	Page B12	514 053 263	Page A11
503 183 800	Page B7	504 151 858	Page B10	506 151 264	Page C1	514 053 343	Page A11
503 187 500	Page C2	504 151 859	Page B7	506 151 265	Page C1	514 053 389	Page A11
503 188 929	Page C8	504 151 860	Page C4	506 151 391	Page C1	514 053 390	Page A11
503 188 930	Page C6	504 151 883	Page B7	506 151 451	Page B12	514 053 391	Page A11
503 188 934	Page C8	504 151 918	Page C4	506 151 452	Page B12	514 053 392	Page A11
503 188 938	Page C6	504 151 921	Page B8	506 151 491	Page B12	514 053 435	Page A11
503 188 941	Page C5	504 151 927	Page B7	506 151 492	Page B12	514 053 446	Page A11
503 189 117	Page C6	504 151 951	Page B7	506 151 495	Page B12	515 145 900	Page D10
503 189 133	Page C6	504 152 005	Page B8	506 151 496	Page B12	515 151 500	Page D10
503 189 156	Page C7, C8	504 152 006	Page B7	506 151 506	Page B12	515 174 900	Page A7
503 189 157	Page C7, C8	504 152 008	Page B10	507 021 300	Page B11	515 175 220	Page D11
503 189 160	Page C5	504 152 009	Page C4	507 032 203	Page B11	515 175 231	Page C9, D10, D11
503 189 271	Page C6	504 152 027	Page B7	507 032 237	Page B11	515 175 232	Page B11, C9, C10, D7, D9, D10
503 189 272	Page C6	504 152 028	Page C4	507 032 268	Page B11	515 175 241	Page D11
503 189 273	Page C6	504 152 049	Page B7	507 032 293	Page B11	515 175 250	Page C9
503 189 274	Page C6	504 152 058	Page B8	507 032 316	Page B11	515 175 254	Page D1, D9
503 189 276	Page C6, C8	504 152 064	Page B7	508 000 004	Page B5	515 175 259	Page D11
503 189 282	Page C6	504 152 070	Page B10	508 000 154	Page B5	515 175 273	Page D7, D9, D10, D11
503 189 313	Page C6	505 070 003	Page C2	508 000 203	Page B5	515 175 281	Page D10
503 189 323	Page C6	505 070 004	Page C2	508 000 217	Page B5	515 175 282	Page D11
503 189 324	Page C6	505 070 010	Page C3	508 000 245	Page B5	515 175 283	Page D10
503 189 362	Page C6	505 070 011	Page C3	509 000 118	Page A12	515 175 314	Page D7, D10
503 189 545	Page C6	505 070 025	Page C3	509 000 164	Page A12	515 175 320	Page D9
503 189 547	Page C6	505 070 401	Page C2, C6	510 003 944	Page C9	515 175 324	Page D8
503 189 562	Page C6	505 070 645	Page C2	510 003 945	Page C9	515 175 332	Page D7
503 189 564	Page C6	505 070 646	Page C2	510 003 983	Page C9	515 175 335	Page D8
503 189 566	Page C5	505 070 672	Page C2	510 003 989	Page C9	515 175 336	Page D8
503 189 582	Page C5	505 070 694	Page C2	510 004 032	Page C9	515 175 349	Page D11
503 189 625	Page C7	505 070 743	Page C2	511 000 019	Page C10	515 175 350	Page D11
503 189 639	Page C5	505 070 745	Page C2	511 000 022	Page C10	515 175 351	Page D10
503 189 657	Page C8	505 070 746	Page C3	512 050 900	Page A9	515 175 352	Page D7
503 189 659	Page C6	505 070 748	Page C3	512 056 700	Page A9	515 175 397	Page C10
503 189 679	Page C5	505 070 762	Page C2	512 058 800	Page A9	515 175 400	Page D8
503 189 711	Page C8	505 070 823	Page C2	512 059 056	Page A9	515 175 410	Page A9, D7
503 189 750	Page C6	506 079 600	Page C2	512 059 057	Page A9	515 175 442	Page D11
503 189 782	Page C6	506 133 300	Page C2	512 059 094	Page A10	515 175 494	Page C9, C10, D7
503 189 793	Page C8	506 147 000	Page B12	512 059 397	Page A9	515 175 495	Page C9, D11
503 189 809	Page C5	506 147 300	Page B12	512 059 403	Page A9	515 175 504	Page D11
503 189 902	Page C8	506 148 200	Page C1	512 059 441	Page A10	515 175 509	Page D11
503 189 904	Page C8	506 149 900	Page B12	512 059 446	Page A9	515 175 510	Page D11
503 189 910	Page C6	506 150 000	Page B12	512 059 489	Page A9	515 175 548	Page D8
504 073 700	Page B7	506 150 100	Page B12	512 059 494	Page A7	515 175 567	Page A7, D11
504 074 800	Page B7	506 150 200	Page B12	513 032 903	Page B4	515 175 568	Page D8, D11
504 080 200	Page B7	506 150 400	Page B12	513 032 908	Page B4, B5		
504 080 300	Page B7	506 150 500	Page B12	513 032 923	Page B4		

**DOCUMENTATIONS/
DOCUMENTATIONS**NUMERICAL INDEX/
INDEX NUMÉRIQUE

515 175 623 Page D10	517 302 025 Page D4	518 322 699 Page D1	732 804 000 Page C10
515 175 653 Page D10	517 302 043 Page D4	518 322 708 Page C11	732 900 049 Page C6
515 175 654 Page D10	517 302 045 Page D2	518 322 755 Page C12	860 504 800 Page C2
515 175 655 Page D8	517 302 129 Page D5	519 000 041 Page B3	861 778 700 Page C10
515 175 658 Page D10	517 302 151 Page D4	519 000 042 Page B3	861 779 300 Page C11
515 175 682 Page D7	517 302 176 Page D2	519 000 043 Page B3	861 779 400 Page C11
515 175 688 Page D9	517 302 179 Page D2	519 000 051 Page B3	
515 175 696 Page D7	517 302 254 Page D2	520 000 073 Page C11	
515 175 719 Page D11	517 302 255 Page D2	520 000 271 Page C11	
515 175 720 Page D9	517 302 286 Page D5	529 022 400 Page B9	
515 175 726 Page D8	517 302 317 Page D5	561 503 100 Page C9, D9, D10, D11	
515 175 728 Page D8	517 302 322 Page B10	570 013 700 Page D10	
516 000 224 Page D6	517 302 420 Page D5	570 023 000 Page B3	
516 000 225 Page D6	517 302 425 Page D4	570 023 800 Page D4	
516 000 227 Page D6	517 302 560 Page D4	570 027 100 Page D4	
516 000 237 Page C11	517 302 561 Page D4	570 039 000 Page A11	
516 000 238 Page C11	517 302 567 Page D4	570 044 100 Page A11	
516 000 241 Page C11	517 302 568 Page D4	570 062 200 Page C2	
516 000 242 Page C11	517 302 569 Page D4	570 063 000 Page C5	
516 000 261 Page D6	517 302 570 Page D4	570 063 600 Page C5	
516 000 983 Page D6	517 302 582 Page D4	570 069 700 Page C11	
516 000 986 Page A9	517 302 615 Page D4	570 070 500 Page B12	
516 001 002 Page D6	517 302 621 Page D4	570 128 700 Page A9	
516 001 190 Page B11	517 302 624 Page D4	570 151 100 Page D10	
516 001 191 Page B5	517 302 631 Page D2	570 211 100 Page C4	
516 001 221 Page D6	517 302 633 Page D4	570 273 900 Page B4	
516 001 243 Page C10	517 302 669 Page D4	572 010 100 Page C4, D8	
516 001 256 Page D6	517 302 670 Page D4	572 045 500 Page B5	
516 001 296 Page D6	517 302 676 Page D4	572 054 803 Page B5	
516 001 297 Page D6	518 201 307 Page C12	572 075 400 Page C5	
516 001 505 Page D6	518 201 321 Page C12	572 084 400 Page A8, A9	
517 124 300 Page D2, D4, D5	518 202 100 Page C12	572 084 800 Page C5	
517 152 700 Page C10	518 207 500 Page C12	572 086 000 Page C8	
517 152 800 Page C10	518 310 400 Page C12	572 089 000 Page C5	
517 185 600 Page C10	518 316 768 Page C12	572 091 300 Page C2	
517 187 500 Page C6	518 316 769 Page C12	572 100 901 Page A9	
517 191 700 Page C10	518 317 518 Page C3	572 103 804 Page C11	
517 199 300 Page C10	518 317 519 Page C3	572 107 601 Page C9	
517 225 900 Page C11, C12, D1	518 319 405 Page D1	572 108 200 Page C11	
517 243 800 Page C11	518 320 506 Page C12	572 150 700 Page D10	
517 256 100 Page C10	518 320 507 Page C12	572 302 536 Page D5	
517 258 500 Page D8	518 321 303 Page C12	732 600 030 Page D4	
517 262 800 Page D2	518 321 305 Page C12	732 601 144 Page B7	
517 273 100 Page C10	518 321 307 Page C12	732 601 197 Page C8	
517 281 905 Page D2	518 321 495 Page C12	732 601 198 Page C7, C8	
517 289 300 Page D9	518 321 510 Page C12	732 601 210 Page B1, D4, D5	
517 289 400 Page D9	518 321 569 Page D1	732 601 314 Page B7	
517 290 100 Page C4	518 321 570 Page D1	732 601 315 Page D9	
517 295 800 Page D8	518 321 954 Page D1	732 603 006 Page C9	
517 297 900 Page C10	518 321 999 Page C11	732 610 010 Page B12	
517 302 003 Page D4	518 322 031 Page D1	732 610 019 Page A9	
517 302 006 Page D4	518 322 119 Page C12	732 610 072 Page D8	
517 302 022 Page D4	518 322 635 Page C12	732 610 084 Page B12, C2	
517 302 024 Page D4	518 322 636 Page C12		

**New Parts 2003
Nouvelles pièces pour 2003**

N 233 481 413 Page A11
N 293 150 087 Page C11
N 293 150 102 Page C1
N 293 150 103 Page A11, B4, C11, D1, D4
N 293 150 104 Page D2
N 293 150 108 Page D2, D4
N 293 600 062 Page B11
N 293 600 063 Page B11
N 400 509 734 Page A9
N 403 138 726 Page A9, B6
N 403 138 727 Page A9, B6
N 403 901 813 Page B4
N 404 162 032 Page B6
N 412 500 200 Page A8
N 415 128 528 Page D6
N 415 128 529 Page D6
N 415 128 556 Page C12
N 415 128 601 Page B9
N 415 128 602 Page B9
N 415 128 604 Page B9
N 415 128 605 Page B9
N 415 128 606 Page B9
N 415 128 607 Page B9
N 415 128 608 Page B9
N 415 128 609 Page B9
N 415 128 610 Page B9
N 415 128 616 Page C12
N 417 126 663 Page B10
N 417 126 680 Page B10
N 417 126 692 Page B9
N 417 126 694 Page B9
N 417 222 499 Page B9
N 420 055 201 Page A4
N 420 641 521 Page A7
N 420 673 065 Page A6, A11
N 420 811 346 Page A8
N 420 811 392 Page A12
N 420 811 830 Page A12
N 420 815 152 Page A5
N 420 815 300 Page A5
N 420 815 301 Page A5
N 420 815 302 Page A5
N 420 819 180 Page A5

**DOCUMENTATIONS/
DOCUMENTATIONS****NUMERICAL INDEX/
INDEX NUMÉRIQUE**

N 420 819 210 Page A5
N 420 832 420 Page A5
N 420 832 571 Page A5
N 420 832 637 Page A5
N 420 850 149 Page A5
N 420 852 305 Page A8
N 420 867 100 Page A6
N 420 888 219 Page A8
N 420 888 496 Page A4
N 420 888 970 Page A7
N 420 889 050 Page A5
N 420 889 051 Page A5
N 420 889 052 Page A5
N 420 889 060 Page A5
N 420 889 064 Page A5
N 420 889 070 Page B2
N 420 889 910 Page A6
N 420 916 405 Page A5
N 420 923 975 Page A6
N 420 950 910 Page A6
N 420 950 911 Page A6
N 420 950 912 Page A6
N 502 006 633 Page D2
N 503 190 022 Page C8
N 503 190 023 Page C8
N 503 190 206 Page C6
N 503 190 212 Page C5
N 503 190 213 Page C5
N 503 190 269 Page C8
N 503 190 275 Page C8
N 505 070 963 Page C2
N 505 071 046 Page C2
N 505 071 047 Page C2
N 506 151 375 Page B12
N 506 151 376 Page B12
N 506 151 622 Page C1
N 506 151 623 Page B12
N 507 032 349 Page B11
N 507 032 366 Page B11, D7
N 508 000 319 Page B5
N 509 000 152 Page A12
N 509 000 218 Page A12
N 510 004 061 Page C9
N 510 004 102 Page C9
N 510 004 128 Page C9
N 512 059 623 Page A9, D7
N 512 059 625 Page A9
N 512 059 628 Page A7
N 514 053 644 Page A11
N 514 053 645 Page A11
N 514 053 648 Page A11
N 515 175 814 Page D7
N 515 175 841 Page D11
N 515 175 847 Page D9
N 515 175 909 Page D8
N 515 175 910 Page D8
N 515 175 911 Page D8
N 516 001 503 Page D6
N 516 001 639 Page B11
N 516 001 681 Page C11
N 516 001 709 Page C10
N 516 001 726 Page B9
N 516 001 754 Page B11
N 516 001 755 Page B11
N 517 302 734 Page D4
N 517 302 785 Page D4
N 517 302 836 Page D4
N 517 302 837 Page D2
N 517 302 846 Page D4
N 518 323 173 Page C12
N 518 323 280 Page C12
N 518 323 283 Page C12
N 518 323 321 Page C12
N 518 323 563 Page C12
N 518 323 564 Page C12
N 519 000 059 Page B3
N 529 035 881 Page C11

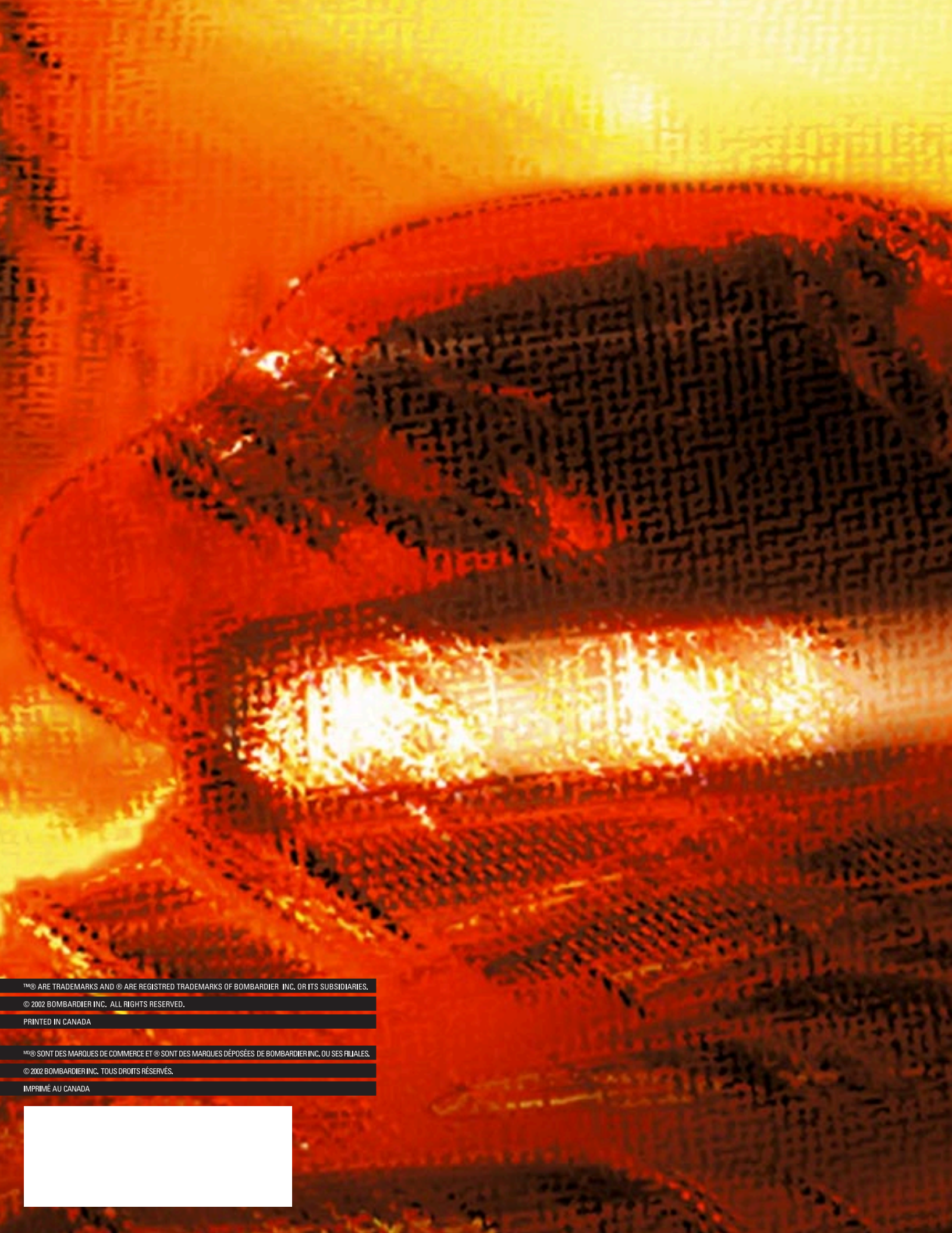

™&® ARE TRADEMARKS AND ® ARE REGISTERED TRADEMARKS OF BOMBARDIER INC. OR ITS SUBSIDIARIES.

© 2002 BOMBARDIER INC. ALL RIGHTS RESERVED.

PRINTED IN CANADA

™&® SONT DES MARQUES DE COMMERCE ET ® SONT DES MARQUES DÉPOSÉES DE BOMBARDIER INC. OU SES FILIALES.

© 2002 BOMBARDIER INC. TOUS DROITS RÉSERVÉS.

IMPRIMÉ AU CANADA

