

ski-doo®

PARTS CATALOG • CATALOGUE DE PIÈCES 2003

Skandic WT/SWT

500F

600



PARTS CATALOG

CATALOGUE DE PIÈCES

2003

SKANDIC WT/SWT 500F / 600

 **WARNING**

For user safety, Rotax engines designed for snowmobiles must not be used to power products other than Ski-Doo snowmobiles.

Bombardier Inc. and its subsidiaries denies any responsibility for any usage other than the one prescribed.

Dealers that do not follow this practice may be financially liable should injury occur.

Bombardier Inc. reserves the right at any time to discontinue or change specifications, designs, features, models or equipment without incurring obligation.

 **AVERTISSEMENT**

Pour la sécurité des utilisateurs, les moteurs Rotax conçus pour les motoneiges ne doivent pas être utilisés pour des fins autres que de faire fonctionner les motoneiges Ski-Doo.

Bombardier Inc. et ses filiales se dégagent de toute responsabilité pouvant découler des utilisations autres que celle prescrite.

Les concessionnaires qui ne se conforment pas à cet avis peuvent être tenus responsables financièrement advenant des blessures.

Bombardier Inc. se réserve le droit d'effectuer des changements dans le dessin et les caractéristiques de ses véhicules et/ou d'y effectuer des apports ou des améliorations, cela sans s'engager d'aucune façon à effectuer lesdites opérations sur les véhicules déjà fabriqués.

PARTS CATALOG / CATALOGUE DE PIÈCES

The illustrations figuring in this parts catalog show typical construction of the different assemblies and, in all cases, may not reproduce the full detail or exact shape of the parts shown. However, they represent parts which have the same or similar function.

Les illustrations contenues dans ce catalogue indiquent la disposition des pièces les unes par rapport aux autres. Il est donc possible qu'elles ne rendent pas compte de la forme exacte de ces pièces ainsi que de leurs détails de fabrication. Ces illustrations ont pour but d'identifier des pièces qui remplissent la même fonction ou une fonction identique.

SYMBOLS USED IN THIS CATALOG

- @ In «Quantity» column means «Use as Required».
- Opt In «Quantity» column means «Optional».
- N** In «Numerical» column means «New Parts».
- XXX — Parts marked with «XXX» are not available as spare parts.
- A **bold** description indicates that several parts are included in this item.
- Parts identified with an «P», an «E» or a «C» indicate they are part of the «P», «E» or «C» *Gasket Set*.

SYMBOLS UTILISÉS DANS CE CATALOGUE

- @ Dans la colonne «Quantité» signifie «Au besoin».
- Opt Dans la colonne «Quantité» signifie «En option».
- N** Dans la colonne «Numérique» signifie «Nouvelle pièce».
- XXX — Les articles marqués d'un «XXX» ne sont pas disponibles comme pièces de remplacement.
- Une description en caractère **gras** signifie qu'il y a plus d'une pièce dans cet item.
- Les pièces identifiées d'un «P», d'un «E» ou d'un «C» indiquent qu'elles font parties de *l'ensemble de joint d'étanchéité* «P», «E» ou «C» correspondant.

SKI-DOO 2003		
Ski-Doo Model/ Modèle Ski-Doo	Rotax Engine Type/ Type de moteur Rotax	Mikuni Carburetor(s)/ Carburateur(s) Mikuni
SKANDIC 500F SWT SKANDIC 500F WT SKANDIC 600 WTLC	«503» (— XXX —) «503» (— XXX —) «593» (400 509 744)	M19084 M19084 M19111 / M19112

				Vehicle Codification/Code du véhicule		
		Color/Couleur	Option	SKANDIC 500F SWT	SKANDIC 500F WT	SKANDIC 600 WTLC
Canada	B-190	Yellow 2000/Jaune 2000	Fan	2567	2571	2569
United States/ États-Unis	B-190	Yellow 2000/Jaune 2000	Fan	2568	2572	2570

TABLE OF CONTENTS

TABLE DES MATIÈRES

ENGINE	MOTEUR	
Crankcase (503)	Carter (503)	A4
Crankcase , Rotary Valve, Water Pump (593)	Carter , valve rotative, pompe à eau (593)	A5
Crankshaf, Pistons (503)	Vilebrequin, pistons (503)	A6
Crankshaf, Pistons (593)	Vilebrequin, pistons (593)	A7
Cylinder, Exhaust Manifold (503)	Cylindre, collecteur d'échappement (503)	A8
Cylinder, Exhaust Manifold (593)	Cylindre, collecteur d'échappement (593)	A9, A10
Magneto (503)	Magnéto (503)	A11
Magneto (593)	Magnéto (593)	A12
Ignition System (593)	Système d'allumage (593)	B1
Rewind Starter	Démarreur à rappel	B2
Electric Starter	Démarreur électrique	B3, B4
Engine Support and Muffler	Support moteur et silencieux	B5
COOLING SYSTEM	SYSTÈME DE REFROIDISSEMENT	
Cooling System (503)	Système de refroidissement (503)	B6
Cooling System (593)	Système de refroidissement (593)	B7
OIL SYSTEM	SYSTÈME DE LUBRIFICATION	
Oil Injection System (503)	Système à injection d'huile (503)	B8, B9
Oil Injection System (593)	Système à injection d'huile (593)	B10
FUEL SYSTEM	SYSTÈME D'ALIMENTATION	
Fuel System	Système d'alimentation	B11, B12
Carburetor	Carburateur	C1, C2
TRANSMISSION	TRANSMISSION	
Chaincase	Carter de chaîne	C3→C5
Pulleys	Poulies	C6→C8
Brake	Frein	C9
STEERING AND FRONT SUSPENSION	DIRECTION ET SUSPENSION AVANT	
Steering System	Système de direction	C10, C11
Front Suspension and Ski	Suspension avant et ski	C12
REAR SUSPENSION	SUSPENSION ARRIÈRE	
Drive Axle, Track and Belt Guard	Essieu moteur, chenille et garde-courroie	D1
Rear Suspension	Suspension arrière	D2→D4
FRAME AND BODY	CHÂSSIS ET CARROSSERIE	
Frame and Body	Châssis et carrosserie	D5→D8
Decal and accessories	Décalcomanie et accessoires	D9, D10
ELECTRICAL SYSTEM	SYSTÈME ÉLECTRIQUE	
Electric System	Système électrique	D11→E2
OPTIONS	OPTIONS	
Options	Options	E3
DOCUMENTATIONS	DOCUMENTATIONS	
Numerical Index	Index numérique	E4→E6
New Part	Nouvelles pièces	E7

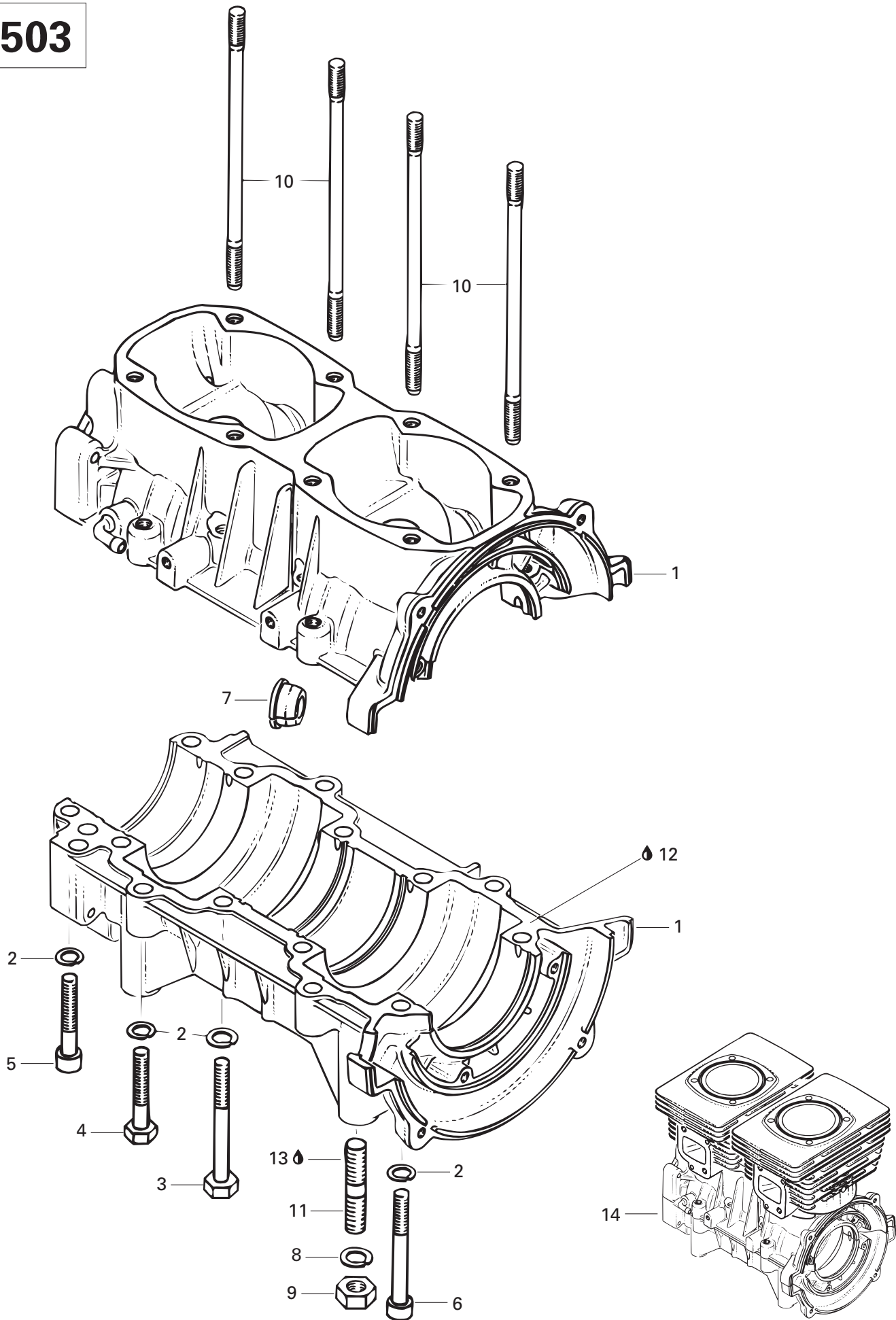

**ENGINE/
MOTEUR**

CRANKCASE (503)/
CARTER (503)

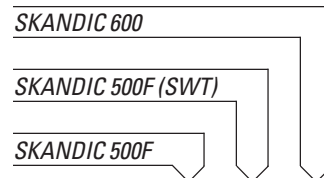

1→6	420 888 493	<i>Crankcase Ass'y</i>	<i>Carter ass.</i>	1	1	—
2	420 945 752	Lock Washer 8 mm	Rondelle frein 8 mm	14	14	—
3	420 841 201	Hex. Screw M8 x 70	Vis hex. M8 x 70	6	6	—
4	207 084 544	Hex. Screw M8 x 45	Vis hex. M8 x 45	4	4	—
5	420 841 561	Socket Head Screw M8 x 45	Vis Allen M8 x 45	2	2	—
6	420 841 841	Socket Head Screw M8 x 65	Vis Allen M8 x 65	2	2	—
7	420 640 030	Stud M10	Goujon M10	4	4	—
8	420 945 753	Lock Washer	Rondelle frein	4	4	—
9	232 006 414	Elastic Stop Nut M10	Écrou d'arrêt élastique M10	4	4	—
10	420 840 556	Stud M8 x 173.5	Goujon M8 x 173.5	8	8	—
11	420 860 962	Cable Grommet	Passe-câble	1	1	—
12	413 702 700	Loctite 515, 50 ml	Loctite 515, 50 ml	@	@	—
13	293 800 060	Loctite 243, 10 ml	Loctite 243, 10 ml	@	@	—
14	420 050 303	Short Bolck (503)	Ens. carter de cylindre ass. (503)	@	@	—

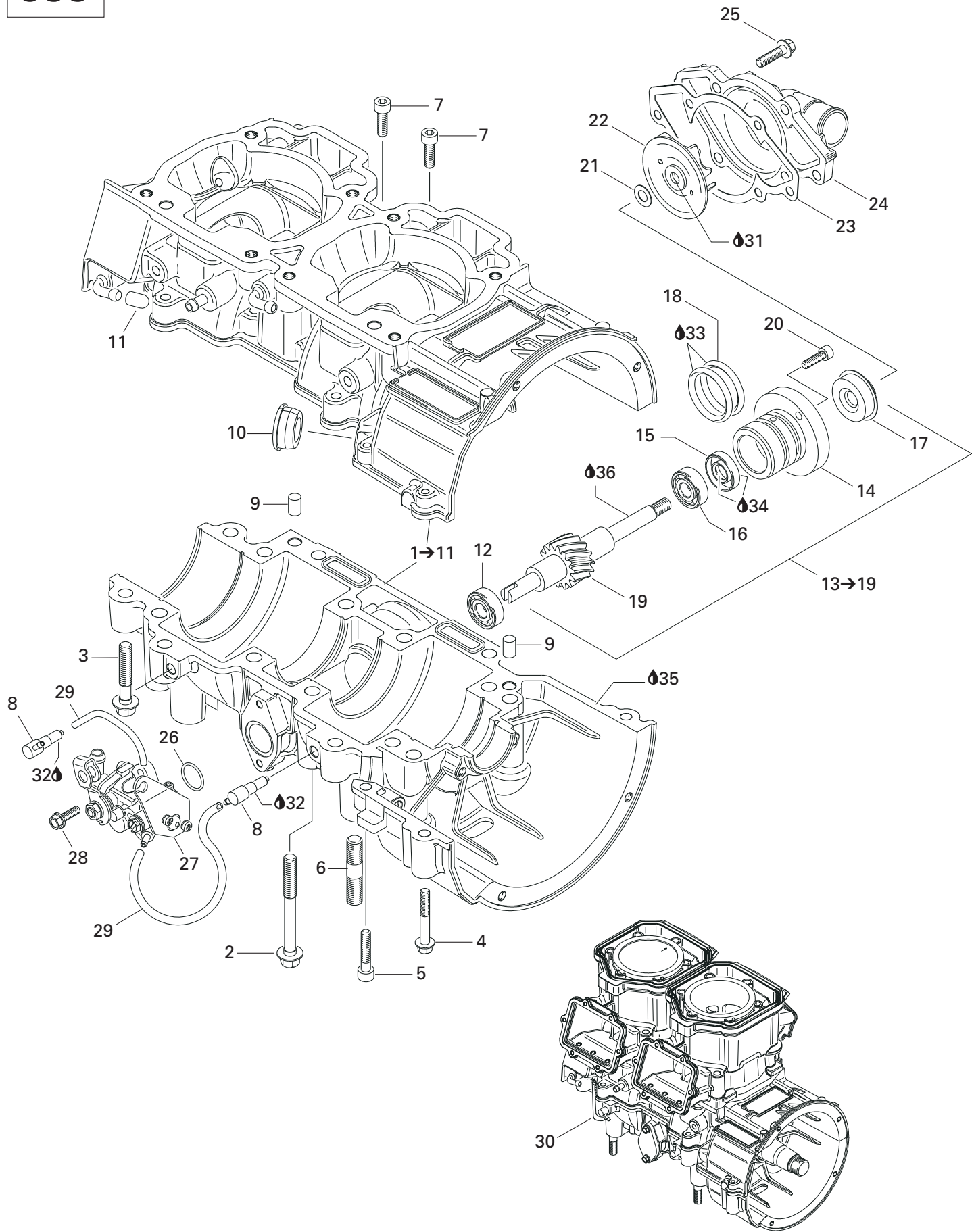

**ENGINE/
MOTEUR**CRANKCASE, ROTARY VALVE, WATER PUMP (593)/
CARTER, VALVE ROTATIVE, POMPE À EAU (593)

SKANDIC 600

SKANDIC 500F (SWT)

SKANDIC 500F

N 1→11	420 888 766	<i>Crankcase Ass'y (600)</i>	<i>Carter moteur ass. (600)</i>	—	—	1
2	420 640 836	Hex. Collar Screw M8 x 75	Vis hex. à épaulement M8 x 75	—	—	10
3	420 640 431	Hex. Collar Screw M8 x 45	Vis hex. à épaulement M8 x 45	—	—	6
4	420 640 311	Hex. Collar Screw M6 x 45	Vis hex. à épaulement M6 x 45	—	—	2
5	205 063 044	Socket Head Screw M6 x 30	Vis Allen M6 x 30	—	—	1
6	420 641 834	Stud M10 x 23	Goujon M10 x 23	—	—	4
7	420 840 401	Socket Screw M6 x 22	Vis Allen M6 x 22	—	—	2
8	420 956 510	Check Valve	Soupape de retenue	—	—	2
9	290 632 010	Dowel Pin	Goujon d'assemblage	—	—	2
10	420 860 965	Cable Grommet	Passe-câble	—	—	1
11	420 960 770	Cap	Bouchon	—	—	1
12	420 232 100	Ball Bearing	Roulement à billes	—	—	1
13→19	420 837 421	<i>Water Pump/Oil Pump Ass'y</i>	<i>Pompe à eau/huile ass.</i>	—	—	1
14	— XXX —	Step Collar	Collet	—	—	1
15	420 230 195	Oil Seal	Anneau étanche	—	—	1
16	420 232 100	Ball Bearing	Roulement à billes	—	—	1
17	420 650 370	Oil Seal	Anneau étanche	—	—	1
18	420 950 890	O-Ring	Joint torique	—	—	2
19	— XXX —	Water Pump/Oil Pump Shaft	Arbre pompe à eau/huile	—	—	1
20	420 840 511	Socket Head Screw M5 x 16	Vis Allen M5 x 16	—	—	2
21	420 227 945	Washer	Rondelle	—	—	1
22	420 222 505	Water Impeller	Turbine à eau	—	—	1
23	420 931 810	Gasket	Joint	—	—	1
24	420 922 630	Water Pump Housing	Logement pompe à eau	—	—	1
25	420 240 031	Hex. Screw M6 x 25	Vis hex. M6 x 25	—	—	6
26	420 230 400	O-Ring	Joint torique	—	—	1
27	420 888 260	<i>Oil Pump Ass'y (600)</i>	<i>Pompe à huile ass. (600)</i>	—	—	1
28	420 941 925	Screw M5 x 16	Vis M5 x 16	—	—	2
29	414 413 800	Oil Line	Conduit d'huile	—	—	@
N 30	420 059 306	<i>Short Block Ass'y (600)</i>	<i>Ens. carter/cylindre ass. (600)</i>	—	—	@
31	293 800 060	Loctite 243, 10 ml	Loctite 243, 10 ml	—	—	@
32	413 711 400	Loctite 648, 10 ml	Loctite 648, 10 ml	—	—	@
33	413 707 000	Molykote 111	Molykote 111	—	—	@
34	420 899 271	Petamo Grease, GHY133N, 400 g	Graisse Petamo, GHY133N, 400 g	—	—	@
35	420 297 906	Sealing Compound, 30 ml	Composé étanche, 30 ml	—	—	@
36	413 802 900	Injection Oil (12 x 1 liter)	Huile à injection (12 x 1 litre)	—	—	@

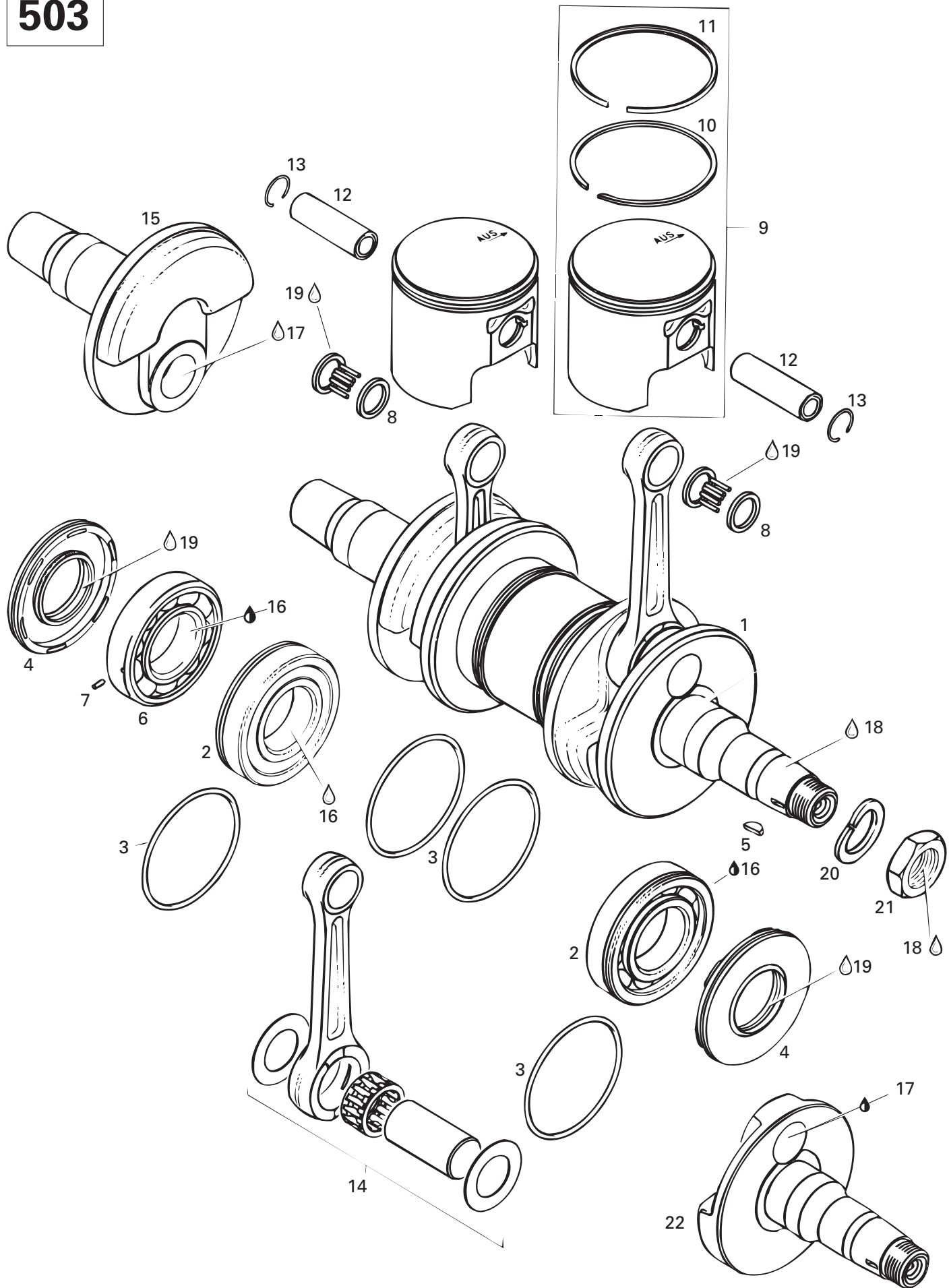

**ENGINE/
MOTEUR**

CRANKSHAFT, PISTONS (503)/
VILEBREQUIN, PISTONS (503)



1→7	420 888 390	<i>Crankshaft Ass'y</i>	<i>Vilebrequin ass.</i>	1	1	—
2	420 832 570	Ball Bearing 6207	Roulement à billes 6207	2	2	—
3	293 300 022	O-Ring 64 mm	Joint torique 64 mm	4	4	—
4	290 831 952	Oil Seal	Anneau d'étanchéité	2	2	—
5	420 246 055	Woodruff Key	Clavette de Woodruff	1	1	—
6→7	420 832 574	<i>Ball Bearing 6207 Ass'y</i>	<i>Roulement à billes 6207 ass.</i>	1	1	—
7	420 929 972	Dowel Pin	Goujon d'assemblage	1	1	—
8	420 832 320	Needle Bearing	Roulement à aiguilles	2	2	—
9→11	420 888 175	<i>Piston Ass'y 71.92 mm</i>	<i>Piston ass. 71.92 mm</i>	2	2	—
	420 888 176	Oversize Piston Ass'y. 72.17 mm	Piston ass. surd. 72.17 mm	Opt	Opt	—
	420 888 177	Oversize Piston Ass'y. 72.42mm	Piston ass. surd. 72.42mm	Opt	Opt	—
10	420 915 850	Rectangular Ring 72.00 mm	Segment rectangulaire 72.00 mm	2	2	—
	420 915 851	Rectangular Ring 72.25 mm	Segment rectangulaire 72.25 mm	Opt	Opt	—
	420 915 852	Rectangular Ring 72.50 mm	Segment rectangulaire 72.50 mm	Opt	Opt	—
11	420 815 200	Semi-Trapez Ring 72.00 mm	Segment semi-trapézoïdal 72.00 mm	2	2	—
	420 815 201	Semi-Trapez Ring 72.25 mm	Segment semi-trapézoïdal 72.25 mm	Opt	Opt	—
	420 815 202	Semi-Trapez Ring 72.50 mm	Segment semi-trapézoïdal 72.50 mm	Opt	Opt	—
12	420 916 186	Piston Pin	Axe de piston	2	2	—
13	420 945 735	Circlip	Frein d'axe	4	4	—
14	420 994 564	Crankshaft Repair Kit	Néc. de rép. de tige de vilebrequin	2	2	—
15	420 818 244	Half Crankshaft (P.T.O.)	Demi-vilebrequin (P.D.M.)	1	1	—
16	293 800 070	Antiseize Lubricant	Lubrifiant antigrippage	@	@	—
17	413 711 400	Loctite 648, 50ml	Loctite 648, 50ml	@	@	—
18	293 800 060	Loctite 243, 10 ml	Loctite 243, 10 ml	@	@	—
19	413 802 900	Injection Oil, 12 x 1L	Huile à injection, 12 x 1L	@	@	—
20	420 945 759	Lock Washer 22 mm	Rondelle frein 22 mm	1	1	—
21	420 842 230	Nut M22	Écrou M22	1	1	—
22	420 819 020	Half Crankshaft (M.A.G.)	Demi-vilebrequin (M.A.G.)	1	1	—

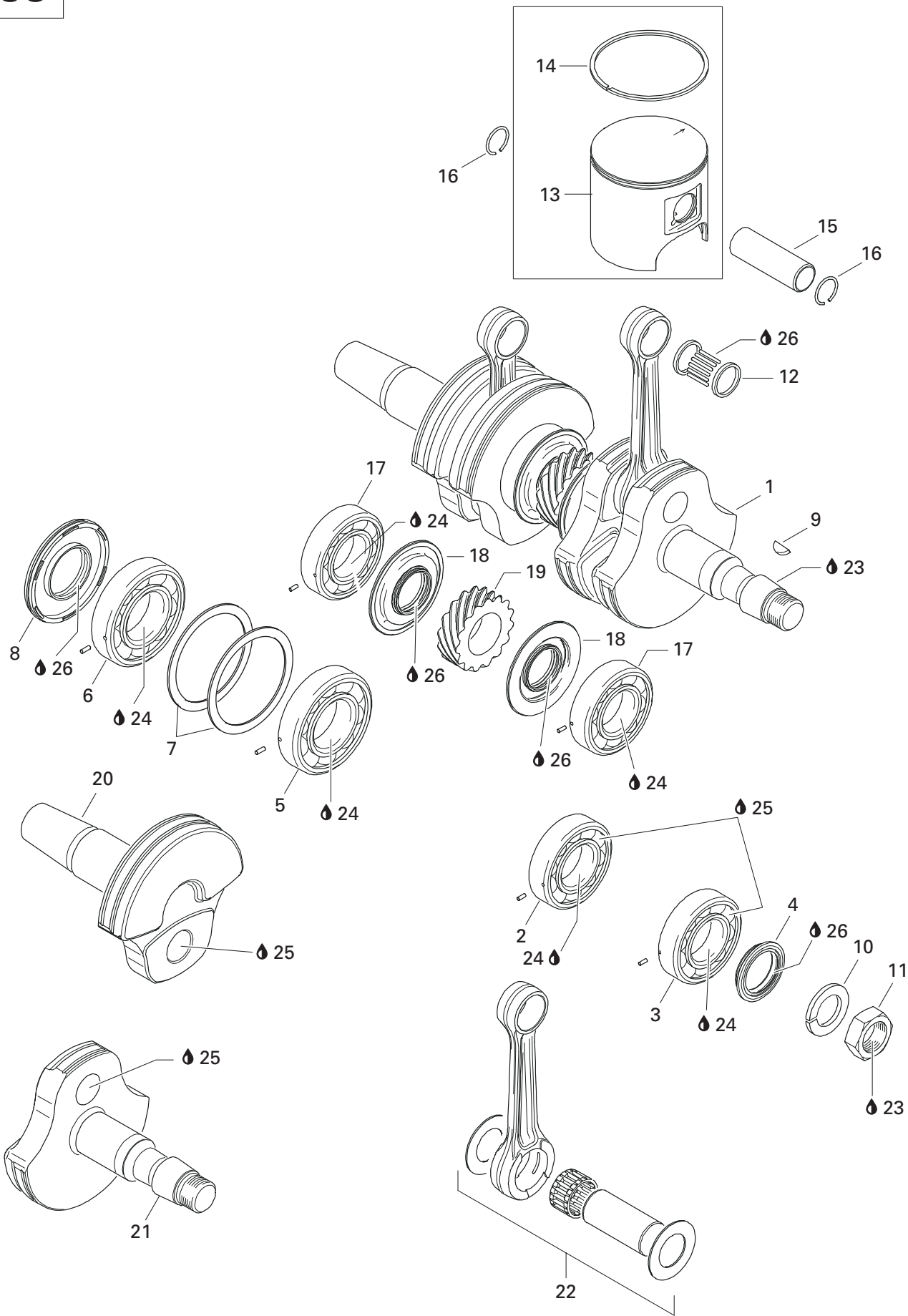

**ENGINE/
MOTEUR**

 CRANKSHAFT, PISTONS (593)/
VILEBREQUIN, PISTONS (593)

SKANDIC 600

SKANDIC 500F (SWT)

SKANDIC 500F

N 1→9	420 888 757	<i>Crankshaft Ass'y (600)</i>	<i>Vilbrequin ass. (600)</i>	-	-	1
N 2	420 832 595	Ball Bearing 6206	Roulement à billes 6206	-	-	1
3	420 832 590	Ball Bearing 6206	Roulement à billes 6206	-	-	1
4	420 931 792	Oil Seal	Anneau étanche	-	-	1
N 5	420 832 635	Ball Bearing 6207	Roulement à billes 6207	-	-	1
6	420 832 575	Ball Bearing 6207	Roulement à billes 6207	-	-	1
7	420 927 710	Retaining Disk	Disque de retenue	-	-	2
8	290 831 950	Oil Seal	Anneau étanche	-	-	1
9	420 246 015	Woodruff Key	Clavette	-	-	1
10	420 945 759	Lock Washer 22 mm	Rondelle-frein 22 mm	-	-	1
N 11	420 842 234	Hex. Nut M22	Écrou hex. M22	-	-	1
12	420 832 425	Needle Bearing (600).....	Roulement à aiguilles (600)	-	-	2
13→14	420 889 170	<i>Piston Ass'y (1 Ring 75.88 mm) (600)</i>	<i>Piston ass. (1 segment 75.88 mm) (600)</i>	-	-	2
N	420 889 171	<i>Oversize Piston Ass'y (600)</i>	<i>Piston ass. surdi. (600)</i>	-	-	Opt
N 14	420 815 155	Semi-Trapez Ring (600).....	Segment semi-trapézoïdal (600)	-	-	2
N	420 815 156	Oversize Semi-Trapez Ring 76,25 mm (600).	Segment semi-trapézoïdal surdi. 76,25 mm (600)	-	-	Opt
15	420 916 410	Gudgeon Pin (600).....	Axe de piston (600)	-	-	2
16	420 845 106	Piston Circlip (600)	Circlip de piston (600)	-	-	4
17	420 832 590	Ball Bearing 6206	Roulement à billes 6206	-	-	2
18	420 931 940	Oil Seal	Anneau étanche	-	-	2
19	420 834 350	Central Gear 15 Teeth	Engrenage central 15 dents.....	-	-	1
N 20	420 818 666	Crankshaft (PTO side)	Vilbrequin (côté PDM).....	-	-	1
21	420 818 693	Crankshaft (MAG side)	Vilbrequin (côté MAG)	-	-	1
22	420 888 753	<i>Rod Repair Kit (MAG side) (600)</i>	<i>Ens. tige réparation (côté MAG) (600)</i>	-	-	1
	420 888 754	<i>Rod Repair Kit (PTO side) (600)</i>	<i>Ens. tige réparation (côté PDM) (600)</i> .	-	-	1
23	293 800 060	Loctite 243, 10 ml	Loctite 243, 10 ml	-	-	@
24	293 800 023	Loctite 767, Antiseize Lubricant, 454 g	Loctite 767, lubrifiant antigrippage, 454 g	-	-	@
25	413 711 400	Loctite 648, 10 ml	Loctite 648, 10 ml	-	-	@
26	413 802 900	Injection Oil (12 x 1 Liter)	Huile à injection (12 x 1 litre)	-	-	@

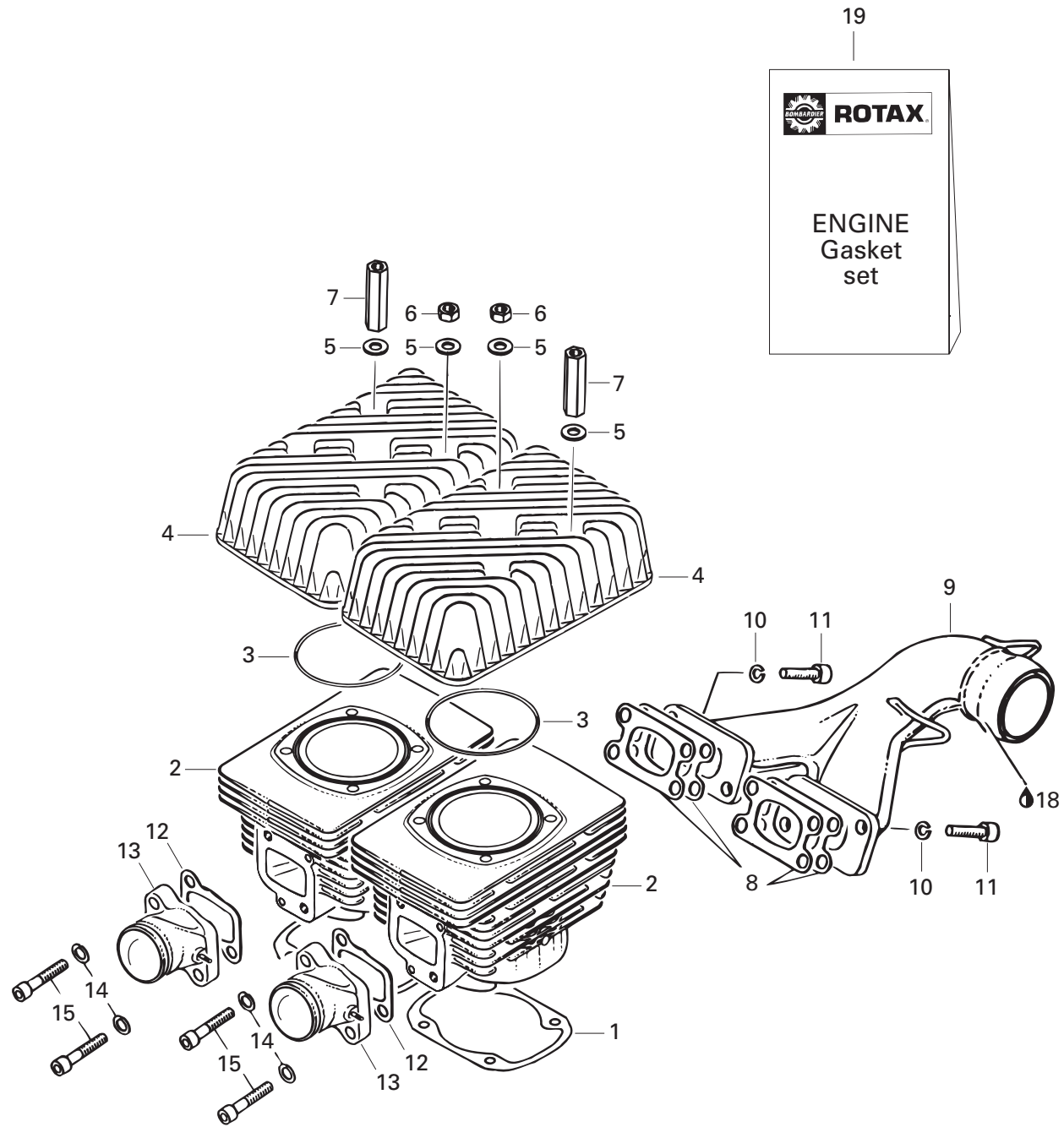

**ENGINE/
MOTEUR**

CYLINDER, EXHAUST MANIFOLD (503)/
CYLINDRE, COLLECTEUR D'ÉCHAPPEMENT (503)



1	420 831 858	Gasket 0.4 mm	Joint 0.4 mm	2	2	—
2	420 923 417	Cylinder with sleeve	Cylindre	2	2	—
3	293 300 026	O-Ring	Joint de culasse	2	2	—
4	420 923 590	Cylinder head	Culasse	2	2	—
5	420 250 311	Washer 8.4 mm	Rondelle 8.4 mm	8	8	—
6	232 081 414	Nut M8	Écrou M8	4	4	—
7	420 842 203	Distance Nut M8 x 47	Écrou d'écartement M8 x 47	4	4	—
8	420 831 849	Gasket 1.0 mm	Joint d'étanchéité 1.0 mm	4	4	—
9	420 973 512	Exhaust Manifold Ass'y	Collecteur d'échappement ass.	1	1	—
10	420 945 752	Lock Washer 8 mm	Rondelle frein 8 mm	4	4	—
11	205 083 044	Socket Head Screw M8 x 30	Vis Allen M8 x 30	4	4	—
12	420 831 867	Intake Gasket 1.0 mm	Joint de tubulure d'admission 1.0 mm	4	4	—
13	420 867 741	Intake Manifold	Collecteur d'admission	2	2	—
14	420 945 752	Lock Washer 8 mm	Rondelle frein 8 mm	4	4	—
15	420 840 681	Socket Head Screw M8 x 40	Vis allen M8 x 40	4	4	—
16	420 994 238	<i>Engine Gasket Set</i>	<i>Ens. joint d'étanchéité (moteur)</i>	1	1	—
17	293 800 070	Antiseize Lubricant, 10 mL	Lubrifiant antigrippage, 10 mL	@	@	—

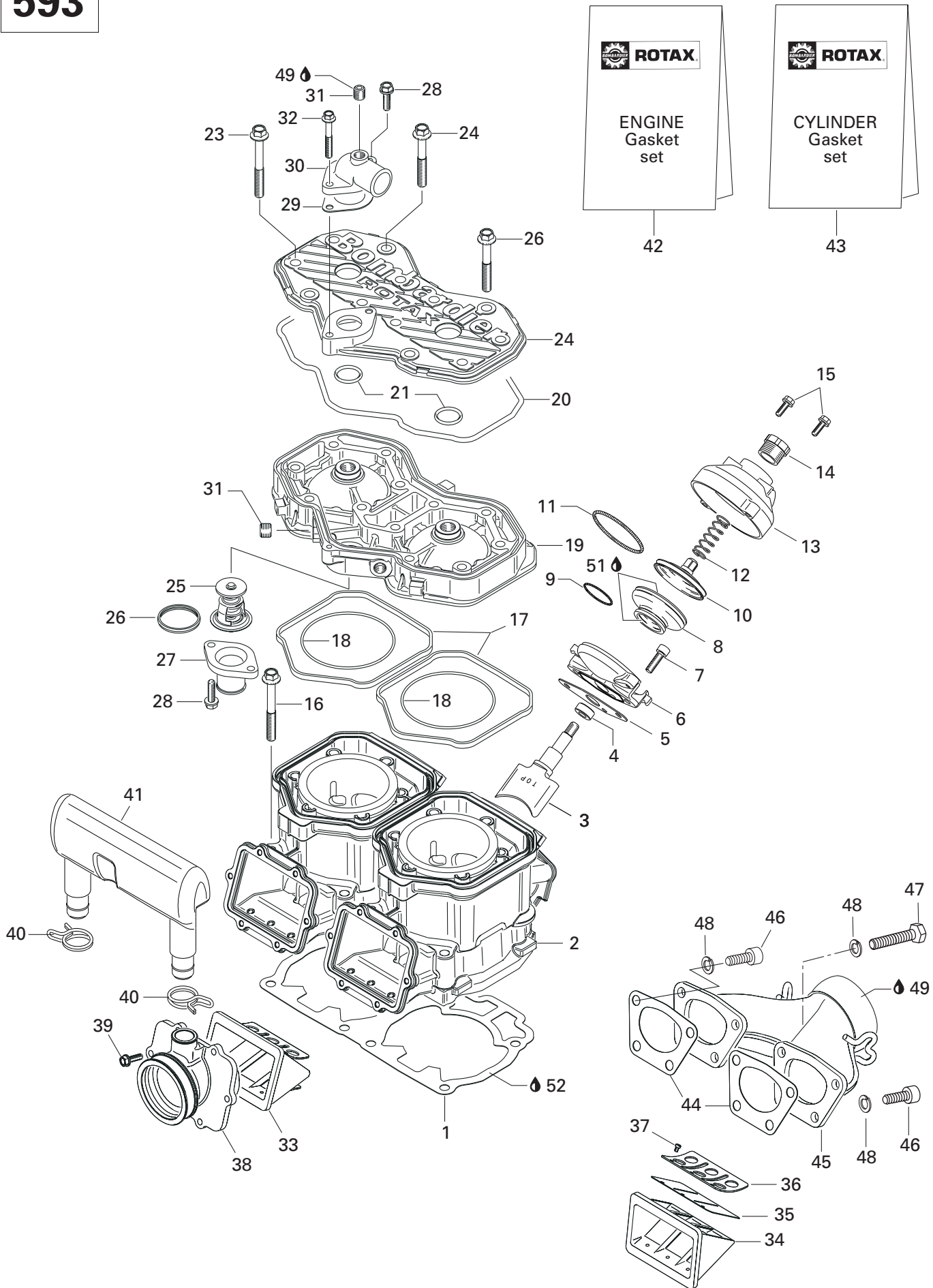

**ENGINE/
MOTEUR**CYLINDER, EXHAUST MANIFOLD (593)/
CYLINDRE, COLLECTEUR D'ÉCHAPPEMENT (593)

SKANDIC 600

SKANDIC 500F (SWT)

SKANDIC 500F

1	420 931 584	Double Gasket 0.8 mm	Joint double de 0.8 mm	-	-	@
	420 931 962	Double Gasket 0.7 mm	Joint double de 0.7 mm	-	-	@
	420 931 582	Double Gasket 0.6 mm	Joint double de 0.6 mm	-	-	@
	420 931 583	Double Gasket 0.5 mm	Joint double de 0.5 mm	-	-	@
	420 931 581	Double Gasket 0.4 mm	Joint double de 0.4 mm	-	-	@
2	420 613 620	Cylinder with Sleeve	Cylindre avec chemise	-	-	2
3	420 854 370	Exhaust Valve	Soupape d'échappement	-	-	2
4	420 950 730	Oil Seal	Joint étanche	-	-	2
5	420 250 239	Gasket	Joint	-	-	2
6	420 854 266	Valve Housing	Boîtier de valve	-	-	2
7	205 062 044	Socket Head Screw M6 x 20	Vis creuse à 6 pans M6 x 20	-	-	4
8	290 260 723	Bellows	Manchon	-	-	2
9	420 838 253	Spring Clamp	Bride ressort	-	-	2
10	420 854 449	Exhaust Valve	Soupape d'échappement	-	-	2
11	290 239 048	Hose Spring	Ressort	-	-	2
12	420 239 948	Spring	Ressort	-	-	2
13	420 911 552	Valve Cover	Couvercle de soupape	-	-	2
14	420 241 221	Adjuster Screw	Vis d'ajustement	-	-	2
15	420 841 555	Tapping Screw M5 x 20	Vis autotaraudeuse M5 x 20	-	-	4
16	420 841 951	Hex. Screw M8 x 68.5	Vis hex. M8 x 68.5	-	-	8
17	420 931 590	Rubber Ring	Bague de caoutchouc	-	-	2
18	293 300 026	O-Ring	Joint torique	-	-	2
19	420 923 452	Cylinder Head (Silver)	Tête de cylindre (argent)	-	-	1
20	290 950 320	O-Ring	Joint torique	-	-	1
21	420 430 782	O-Ring	Joint torique	-	-	2
22	420 923 460	Cylinder Head Cover (Silver)	Couvercle de tête de cylindre (argent) ..	-	-	1
23	420 841 306	Hex. Collar Screw M8 x 65	Vis hex. à épaulement M8 x 65	-	-	10
24	420 941 621	Hex. Collar Screw M8 x 56.5	Vis hex. à épaulement M8 x 56.5	-	-	2
N 25	420 922 517	Thermostat	Thermostat	-	-	1
N 26	420 931 272	Sealing Ring	Bague étanche	-	-	1
27	420 922 025	Bent Outlet Socket	Raccord de sortie	-	-	1
28	420 941 250	Screw M6 x 20	Vis M6 x 20	-	-	3
29	420 850 338	Gasket	Joint	-	-	1
30	420 922 062	Bent Outlet Socket	Raccord de sortie	-	-	1
31	420 240 480	Plug Screw 1/8-27 NPT	Bouchon d'accès 1/8-27 NPT	-	-	2
32	420 941 451	Hex. Collar Screw M6 x 40	Vis hex. à épaulement M6 x 40	-	-	1
33→37	420 924 519	<i>Reed Valve Ass'y</i>	<i>Soupape clapet ass.</i>	-	-	2
34	— XXX —	Reed Valve Housing	Boîtier soupape clapet	-	-	2
35	420 924 532	Pedal Reed	Lame pédale	-	-	2

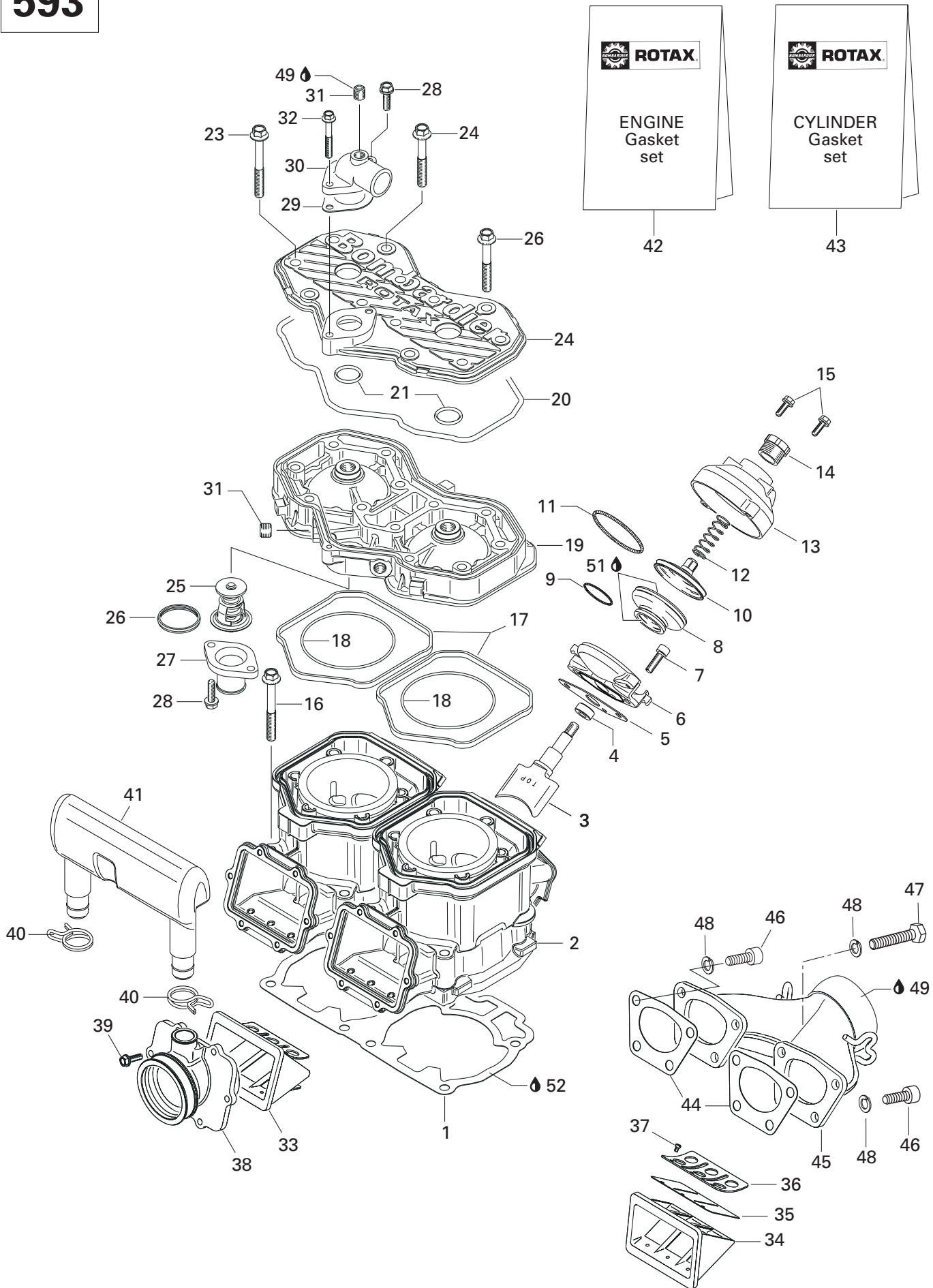

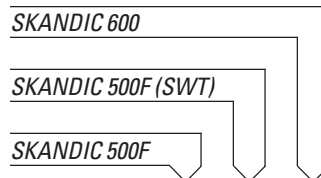
**ENGINE/
MOTEUR**CYLINDER, EXHAUST MANIFOLD (593)/
CYLINDRE, COLLECTEUR D'ÉCHAPPEMENT (593)

36	420 924 539	Reed Pedal Stop	Arrêt lame pédale	-	-	2
37	420 941 215	Screw M3 x 5	Vis M3 x 5	-	-	6
38	420 867 860	Carburetor Socket	Tubulure de carburateur	-	-	2
39	420 941 925	Screw M5 x 16	Vis M5 x 16	-	-	12
40	420 851 440	Clamp	Bride	-	-	2
41	420 867 815	Intake Resonator	Résonateur d'admission	-	-	1
N 42	420 888 584	<i>Engine Gasket Set</i>	<i>Ens. joint d'étanchéité moteur</i>	-	-	1
43	420 888 588	<i>Cylinder Gasket Set</i>	<i>Ens. joint d'étanchéité cylindre</i>	-	-	1
44	420 931 610	Gasket	Joint	-	-	2
45	420 979 633	Exhaust Manifold	Collecteur d'échappement	-	-	1
46	M40135	Socket Head Screw M8 x 30	Vis allen M8 x 30	-	-	6
47	207 182 044	Hex. Screw M8 x 20	Vis hex. M8 x 20	-	-	2
48	234 181 401	Lock Washer 8 mm	Rondelle-frein 8 mm	-	-	8
49	293 800 090	Sealant, Loctite 17914, 80 ml	Enduit étanche, Loctite 17914, 80 ml ...	-	-	@
50	293 800 060	Loctite 243, 10 ml	Loctite 243, 10 ml	-	-	@
51	413 707 000	Molykote 111	Molykote 111	-	-	@
52	293 800 038	Loctite 518, 50 ml	Loctite 518, 50 ml	-	-	@

503

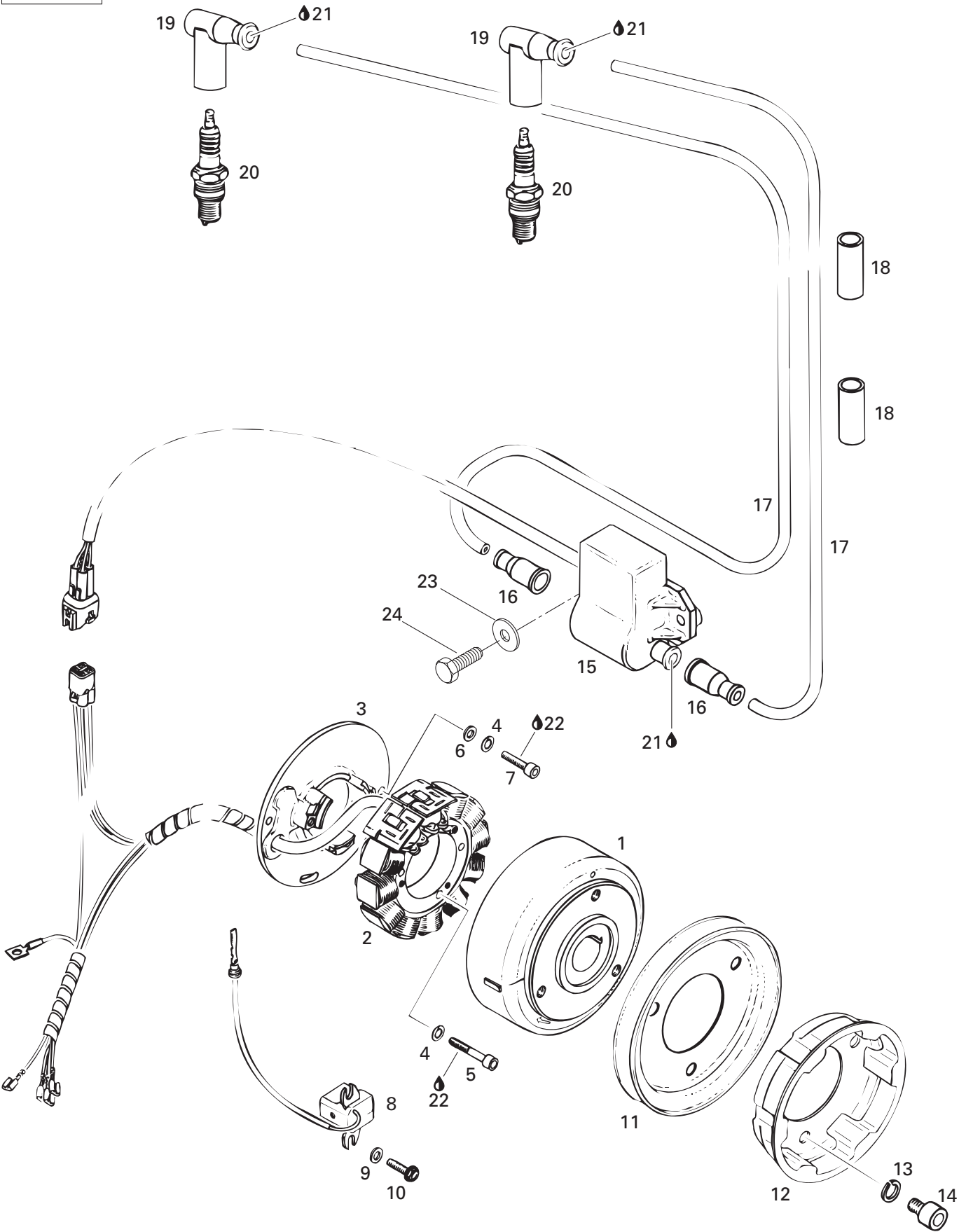

ENGINE/MOTEURMAGNETO (503)/
MAGNÉTO (503)

SKANDIC 600

SKANDIC 500F (SWT)

SKANDIC 500F

1	420 996 820	Magneto Flywheel.....	Volant moteur.....	1	1	—
2→5	420 886 605	<i>Stator Plate Ass'y. 12V240W</i>	<i>Plateau ass. 12V240W</i>	1	1	—
3	— XXX —	Stator Plate P12W 160/240.....	Plateau d'armature P12W 160/240.....	1	1	—
4	420 945 750	Lock Washer 5 mm.....	Rondelle frein 5 mm.....	5	5	—
5	420 940 880	Socket Head Screw M5 x 30.....	Vis Allen M5 x 30.....	3	3	—
6	420 927 571	Washer 5 mm.....	Rondelle 5 mm.....	2	2	—
7	420 840 515	Socket Head Screw M5 x 18.....	Vis Allen M5 x 18.....	2	2	—
8	420 965 763	Pick-up Ass'y.....	Capteur ass.....	1	1	—
9	420 827 800	Washer.....	Rondelle.....	2	2	—
10	420 941 925	Taptite Screw M5 x 16.....	Vis autotaraudeuse M5 x 16.....	2	2	—
11	420 980 486	V-Belt Pulley.....	Poulie de ventilateur.....	1	1	—
12	420 852 414	Starting Pulley.....	Poulie de démarrage.....	1	1	—
13	420 845 311	Lock Washer.....	Rondelle frein.....	3	3	—
14	420 841 521	Socket Head Screw M8 x 12.....	Vis Allen M8 x 12.....	3	3	—
15→19	420 965 757	<i>Electronic Box Ass'y</i>	<i>Boîte électronique</i>	1	1	—
16	410 112 600	Protection Cap.....	Capuchon protecteur.....	2	2	—
17	278 001 268	Ignition Cable 690 mm.....	Câble d'allumage 690 mm.....	2	2	—
18	540 806 051	Protection Hose.....	Douille de caoutchouc.....	2	2	—
19	278 000 237	Spark Plug Protector.....	Capuchon antiparasite.....	2	2	—
20	414 961 100	Spark Plug NGK BR9 ES.....	Bougie NGK BR9 ES.....	2	2	—
21	413 711 500	Grease Synthetic.....	Graisse synthétique.....	@	@	—
22	293 800 060	Loctite 243, 10 ml.....	Loctite 243, 10 ml.....	@	@	—
23	234 061 410	Lock Washer 6 mm.....	Rondelle frein 6 mm.....	2	2	—
24	207 162 044	Hex. Screw M6 x 20.....	Vis hex. M6 x 20.....	2	2	—

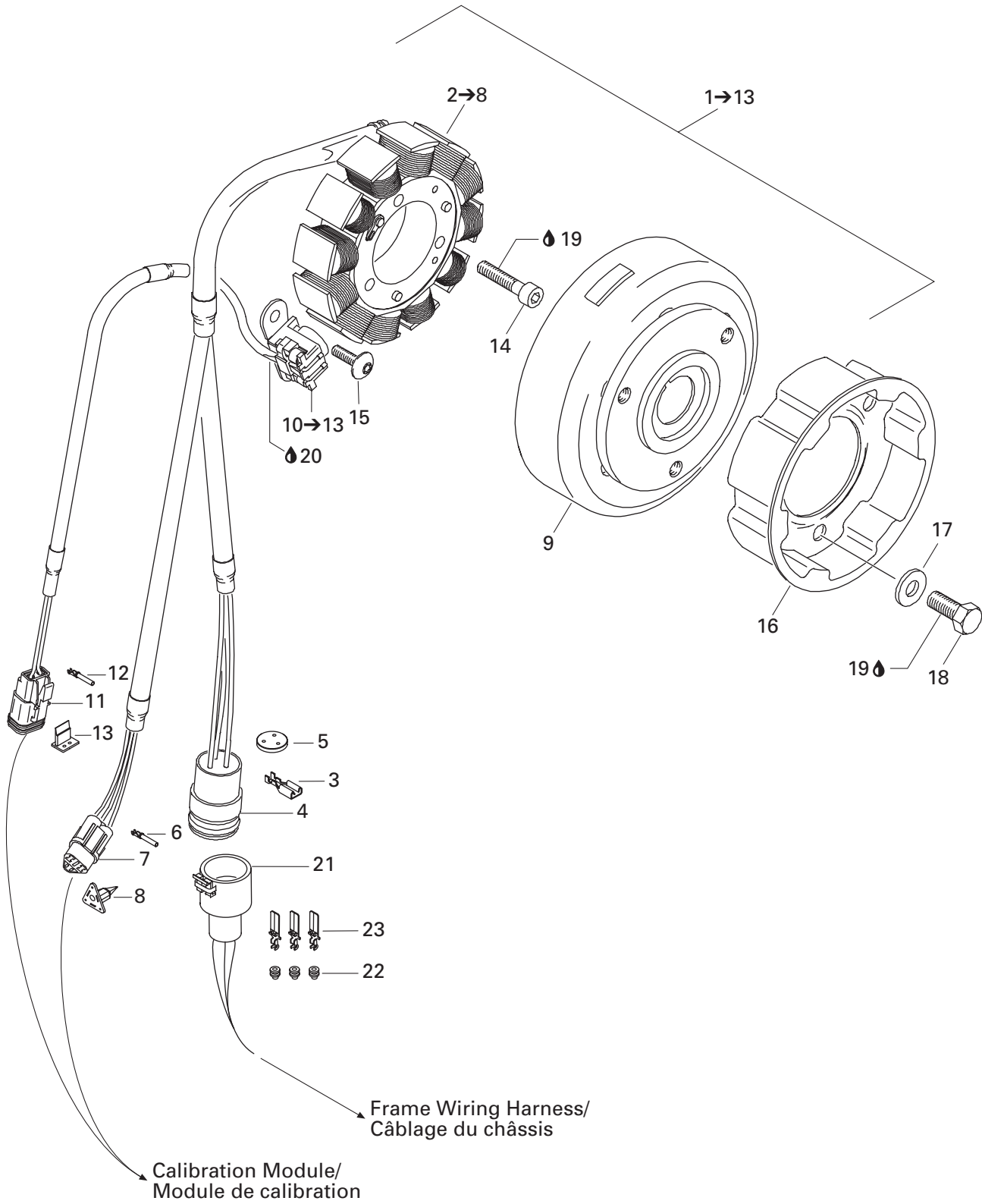

**ENGINE/
MOTEUR**

MAGNETO (12V, 290W) (593)/
MAGNÉTO (12V, 290W) (593)



N 1→13	— XXX —	<i>Magneto Ass'y (12V, 290W)</i>	<i>Magnéto ass. (12V, 290W)</i>	—	—	1
N 2→8	410 922 949	<i>Stator Plate Ass'y</i>	<i>Plaque réacteur ass.</i>	—	—	1
	3 409 011 900	Female Terminal	Terminal femelle	—	—	1
	4 409 208 200	Female Terminal Housing (3 circuits).....	Logement de terminal femelle (3 circuits).	—	—	1
	5 — XXX —	Seal	Joint	—	—	1
	6 278 000 632	Female Terminal	Terminal femelle	—	—	3
	7 409 207 400	Female Terminal Housing (3 circuits).....	Logement de terminal femelle (3 circuits).	—	—	1
	8 409 207 200	Female Lock (3 circuits).....	Verroul femelle (3 circuits).....	—	—	1
N 9	410 922 950	Flywheel	Volant moteur	—	—	1
N 10→13	410 922 951	<i>Pick-up Ass'y</i>	<i>Capteur ass.</i>	—	—	1
	11 409 207 300	Female Terminal Housing (2 circuits).....	Logement de terminal femelle (2 circuits).	—	—	1
	12 278 000 632	Female Terminal	Terminal femelle	—	—	2
	13 409 207 100	Female Lock (2 circuits).....	Verroul femelle (2 circuits).....	—	—	1
	14 205 063 044	Socket Head Screw M6 x 30	Vis creuse à 6 pans M6 x 30	—	—	3
	15 420 640 321	Screw M5 x 16	Vis M5 x 16	—	—	2
N 16	420 852 590	Pulley Starting	Poulie de démarrage	—	—	1
	17 420 827 405	Lock Washer 8 mm	Rondelle-frein 8 mm	—	—	3
	18 420 841 520	Socket Head Screw M8 x 12	Vis Allen M8 x 12	—	—	3
	19 293 800 060	Loctite 243, 10 ml	Loctite 243, 10 ml	—	—	@
	20 — XXX —	Sikaflex 255, 310 ml	Sikaflex 255, 310 ml	—	—	@
	21 409 207 900	Male Terminal Housing (3 circuits)	Logement de terminal mâle (3 circuits).	—	—	1
	22 409 208 500	Seal	Joint	—	—	3
	23 409 011 100	Male Terminal	Terminal mâle	—	—	3

Main Harness/
Câble principale

Magneto/
Magnéto

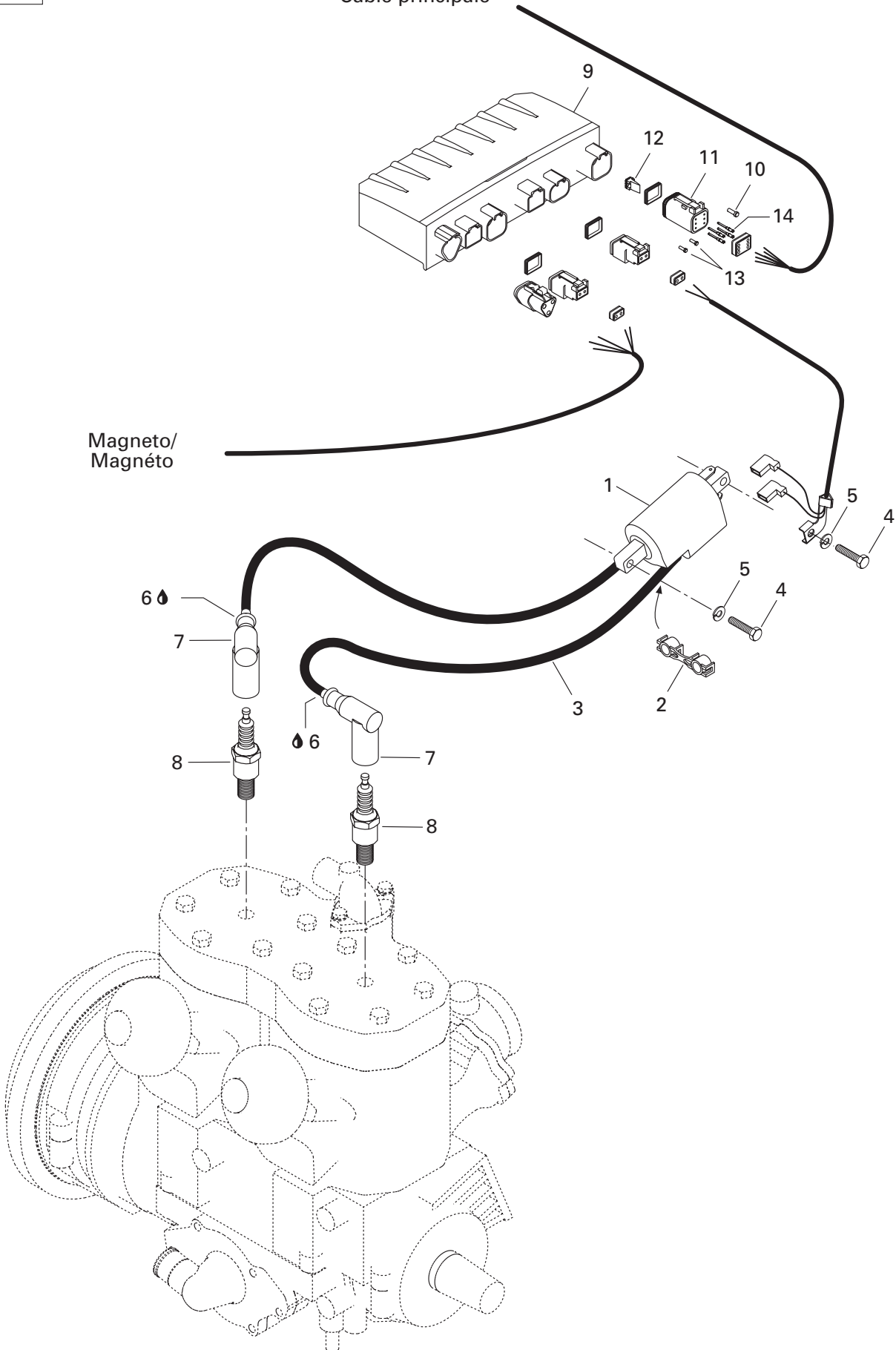

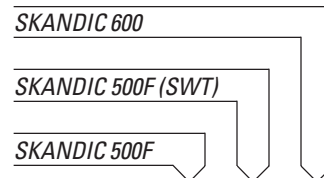
**ENGINE/
MOTEUR**IGNITION SYSTEM (593)/
SYSTÈME D'ALLUMAGE (593)

1	410 922 935	Ignition Coil	Bobine d'allumage	-	-	1
2	410 914 600	Plastic Clip	Attache de fil de bougie	-	-	1
3	278 001 268	Spark Plug Wire	Fil de bougie	-	-	@
4	207 162 044	Hex. Tapping Screw M6 x 20	Vis hex. autotaraudeuse M6 x 20	-	-	2
5	234 161 471	Lock Washer 6 mm	Rondelle frein 6 mm	-	-	2
6	293 550 004	Dielectric Grease	Graisse diélectrique	-	-	@
7	278 000 237	Spark Plug Protector	Capuchon de bougie	-	-	2
8	414 961 100	Spark Plug (NGK BR9ES)	Bougie (NGK BR9ES)	-	-	2
9	M5247879	Calibration Module	Module de calibration	-	-	1
10	515 175 303	Plug (Deutsch)	Bouchon (Deutsch)	-	-	1
11	278 000 736	Female Terminal Housing (6 circuits).....	Logement de terminal femelle (6 circuits)	-	-	1
12	278 000 737	Female Lock (6 circuits).....	Verrou femelle (6 circuits).....	-	-	1
13	293 000 052	Sealing Cap	Bouchon étanche	-	-	2
14	278 000 632	Female Terminal	Terminal femelle	-	-	5

503

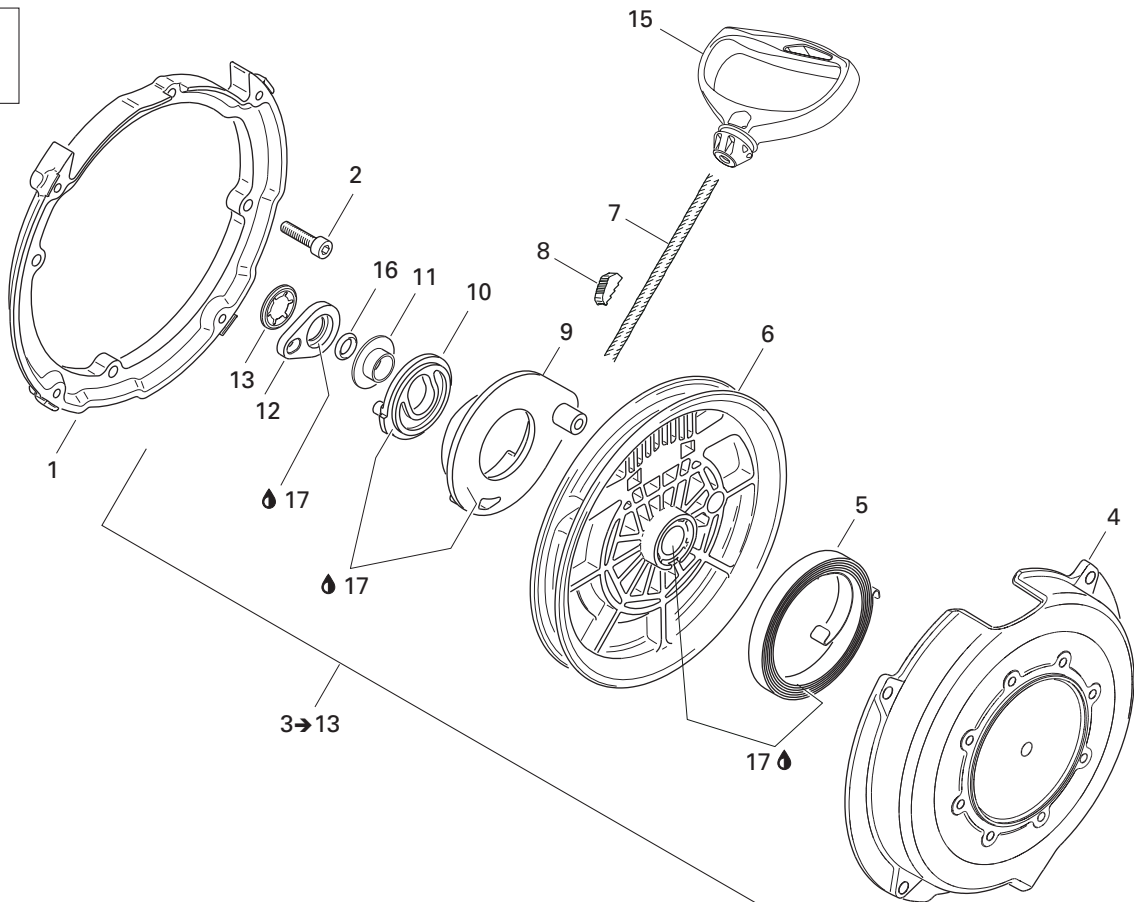

593

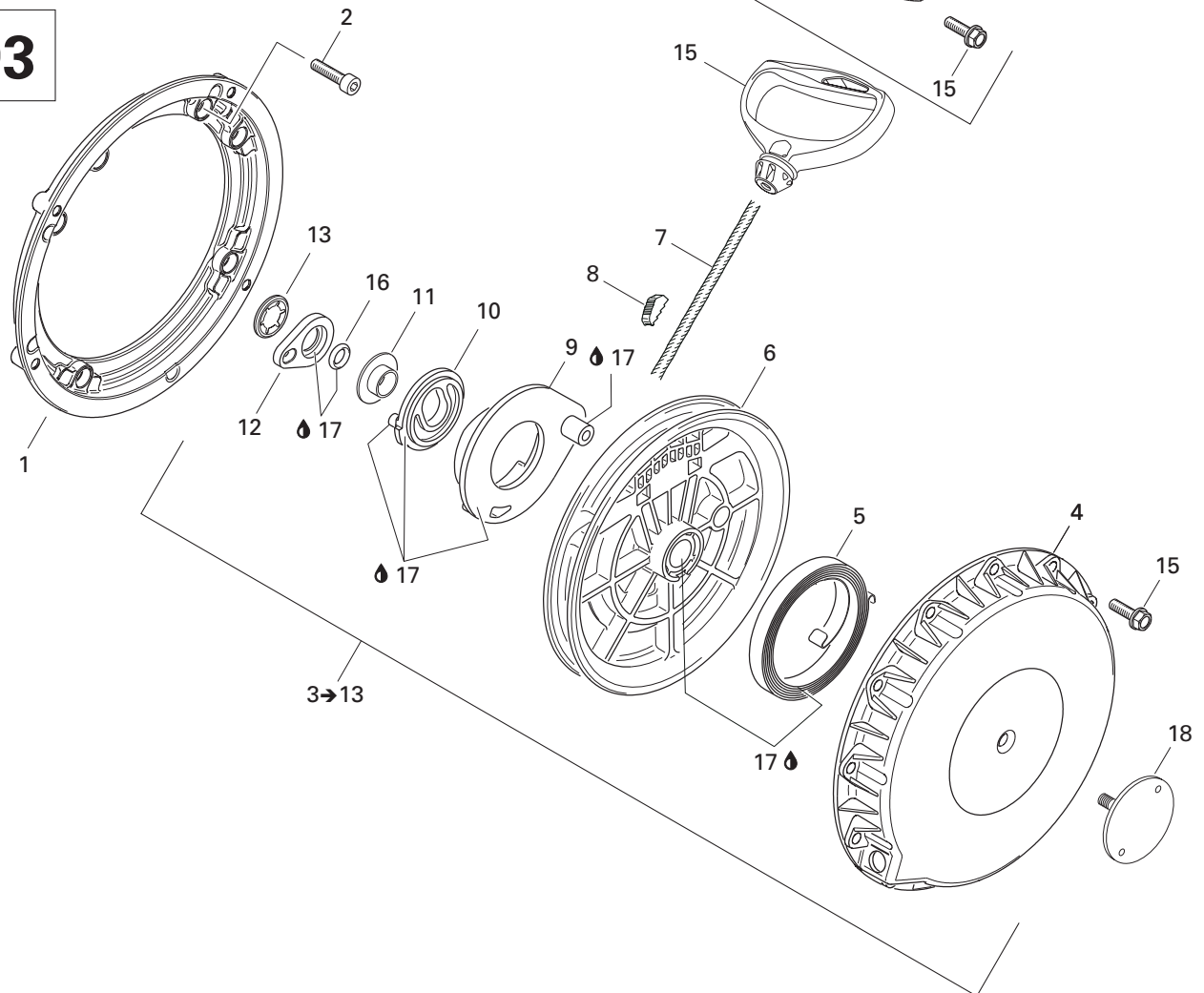

**ENGINE/
MOTEUR**

REWIND STARTER/
DÉMARREUR À RAPPEL

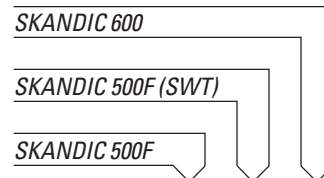

1	420 810 952	Connecting Flange.....	Flasque de connection	1	1	—
	420 810 865	Connecting Flange.....	Flasque de connection	—	—	1
2	420 840 401	Socket Head Screw M6 x 22	Vis Allen M6 x 22	4	4	—
	420 241 236	Socket Head Screw M6 x 16	Vis Allen M6 x 16	—	—	4
3→13	420 888 217	Rewind Starter Assy	Démarreur à rappel ass.	1	1	—
N	420 889 763	Rewind Starter Ass'y	Démarreur à rappel ass.	—	—	1
4	420 811 345	Starter Housing	Boîtier du démarreur	1	1	—
N	420 811 404	Starter Housing	Boîtier du démarreur	—	—	1
5	420 939 115	Rewind Spring Ass'y	Ressort de rappel ass.	1	1	1
6	420 852 480	Rope Sheave	Poulie du démarreur	1	1	—
N	420 852 286	Rope Sheave	Poulie du démarreur	—	—	1
7	412 500 100	Starter Rope 2200 mm	Câble du démarreur 2200 mm	1	1	—
N	412 500 200	Starter Rope	Câble du démarreur	—	—	1
8	420 852 070	Key Clamp	Coin	1	1	1
9	420 852 296	Pawl	Cliquet	1	1	—
	420 852 297	Pawl	Cliquet	—	—	1
10	420 852 303	Pawl Lock.....	Arrêt de cliquet	1	1	—
N	420 852 305	Pawl Lock.....	Arrêt de cliquet	—	—	1
11	420 847 925	Stage Sleeve	Douille	1	1	1
12	420 852 520	Lock Ring	Bague d'arrêt	1	1	1
13	420 845 560	Locking Element.....	Barrure	1	1	1
14	420 941 250	Hex. Flanged Screw M6 x 20	Vis hex. à épaulement M6 x 20	4	4	—
	420 941 256	Hex. Flanged Screw M6 x 30	Vis hex. à épaulement M6 x 30	—	—	4
15	572 084 400	Starter Grip	Poignée de démarreur.....	1	1	1
16	420 250 400	O-Ring	Joint torique.....	1	1	1
17	420 899 763	Molykote PG 54, 10g	Molykote PG 54, 10g	@	@	@
N 18	420 929 190	Positioning Pin	Goupille de positionnement.....	—	—	1

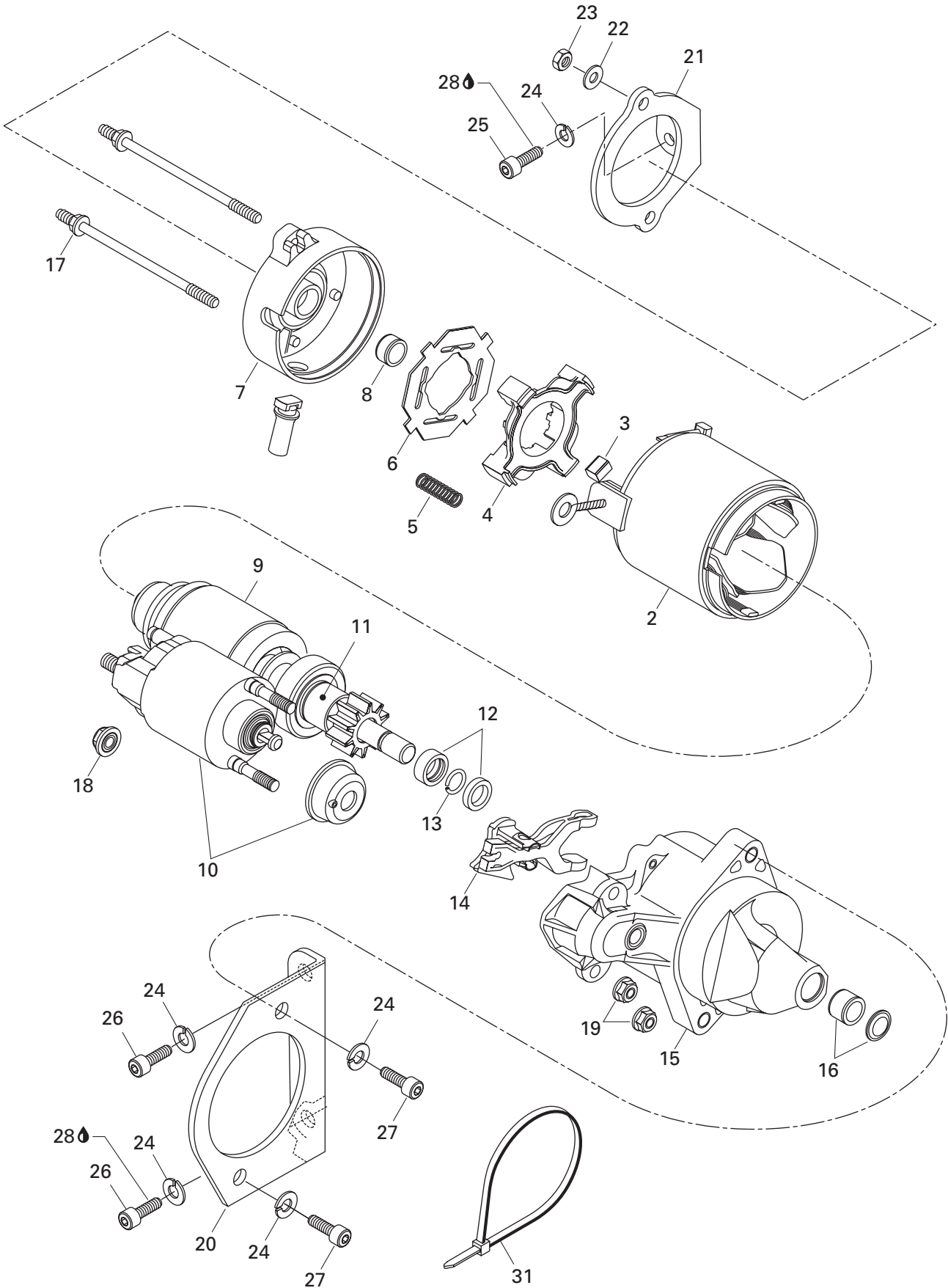

**ENGINE/
MOTEUR**ELECTRIC STARTER/
DÉMARREUR ÉLECTRIQUE

SKANDIC 600

SKANDIC 500F (SWT)

SKANDIC 500F

1→19	410 212 400	Electric Starter Ass'y	Démarreur électrique ass.	1	1	—
2	410 209 500	Housing Starter	Boîtier démarreur	1	1	—
3	410 209 600	Brush	Balai	4	4	—
4	410 209 700	Brush Holder	Porte-balais	1	1	—
5	410 209 800	Spring	Ressort	4	4	—
6	410 209 900	Insulator	Isolant	1	1	—
7	— XXX —	Housing	Boîtier	1	1	—
8	410 210 100	Bushing Brass	Douille brass	1	1	—
9	410 210 200	Armature Ass'y	Armature ass.	1	1	—
10	410 210 300	Switch Ass'y	Interrupcteur ass.	1	1	—
11	410 210 400	Clutch	Embrayage	1	1	—
12	410 212 500	Toothed Nut	Écrou denté	1	1	—
13	410 212 600	Circlip	Circlip	1	1	—
14	410 210 700	Lever	Levier	1	1	—
15	410 210 800	Housing	Boîtier	1	1	—
16	410 210 900	Bushing Brass	Douille brass	1	1	—
17	410 212 000	Bolt	Boulon	2	2	—
18	410 211 100	Nut	Écrou	1	1	—
19	410 211 200	Nut	Écrou	2	2	—
20	420 951 415	Starter Bracket (PTO)	Attache de démarreur (PDM)	1	1	—
21	420 951 426	Starter Bracket (MAG)	Attache de démarreur (MAG)	1	1	—
22	M20008	Flat Washer 5 mm	Rondelle plate 5 mm	2	2	—
23	232 551 414	Elastic Stop Nut M5	Écrou d'arrêt élastique M5	2	2	—
24	234 181 401	Lock Washer 8 mm	Rondelle frein 8 mm	6	6	—
25	M40066	Hex. Screw M8 x 16	Vis hex. M8 x 16	1	1	—
26	205 082 044	Allen Screw M8 x 20	Vis allen M8 x 20	2	2	—
27	207 182 044	Hex. Screw M8 x 20	Vis hex. M8 x 20	2	2	—
28	293 800 060	Loctite 243, 10 mL	Loctite 243, 10 mL	@	@	—

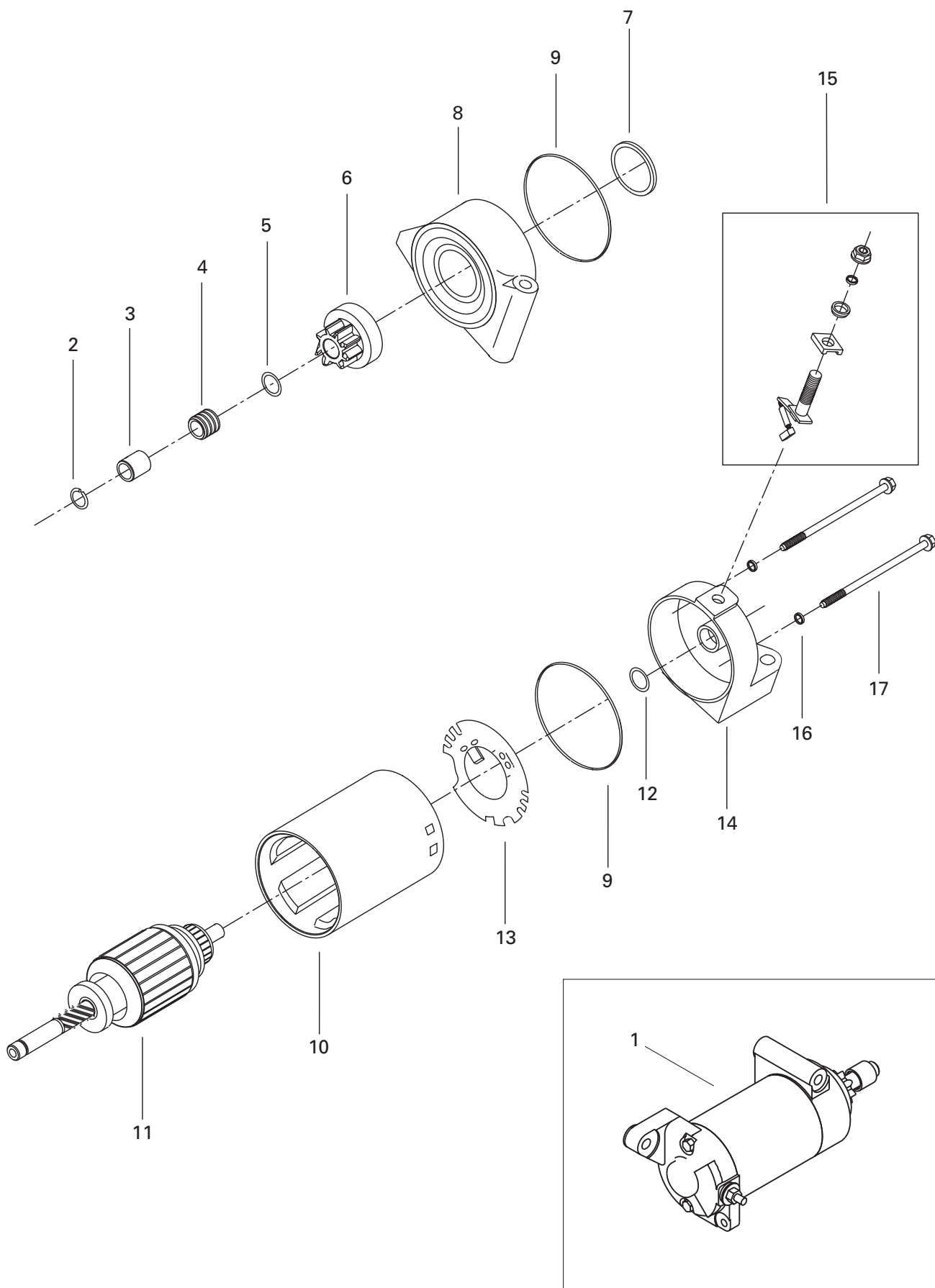

**ENGINE/
MOTEUR**ELECTRIC STARTER/
DÉMARREUR ÉLECTRIQUE

SKANDIC 600

SKANDIC 500F (SWT)

SKANDIC 500F

N 1→17	515 175 843	Electric Starter Ass'y	Démarreur électrique ass.	-	-	1
2	410 207 700	Circlip	Circlip	-	-	1
3	515 175 928	Pinion Nut	Écrou de pignon	-	-	1
4	515 175 927	Spring	Ressort	-	-	1
5	278 001 105	Flat Washer	Rondelle plate	-	-	1
6	515 175 783	Clutch	Embrayage	-	-	1
7	278 000 696	O-Ring	Joint torique	-	-	1
8	515 175 784	Housing	Boîtier	-	-	1
9	278 000 695	O-Ring	Joint torique	-	-	2
10	410 213 104	Housing Ass'y	Boîtier ass.	-	-	1
11	515 175 785	Armature Ass'y	Armature ass.	-	-	1
12	410 204 500	Washer	Rondelle	-	-	1
13	515 175 786	Holder Ass'y	Isolateur ass.	-	-	1
14	515 175 787	Housing	Boîtier	-	-	1
15	410 212 100	Brush Kit	Ens. de balais	-	-	1
16	278 000 060	O-Ring	Joint torique	-	-	2
17	515 175 788	Screw	Vis	-	-	2

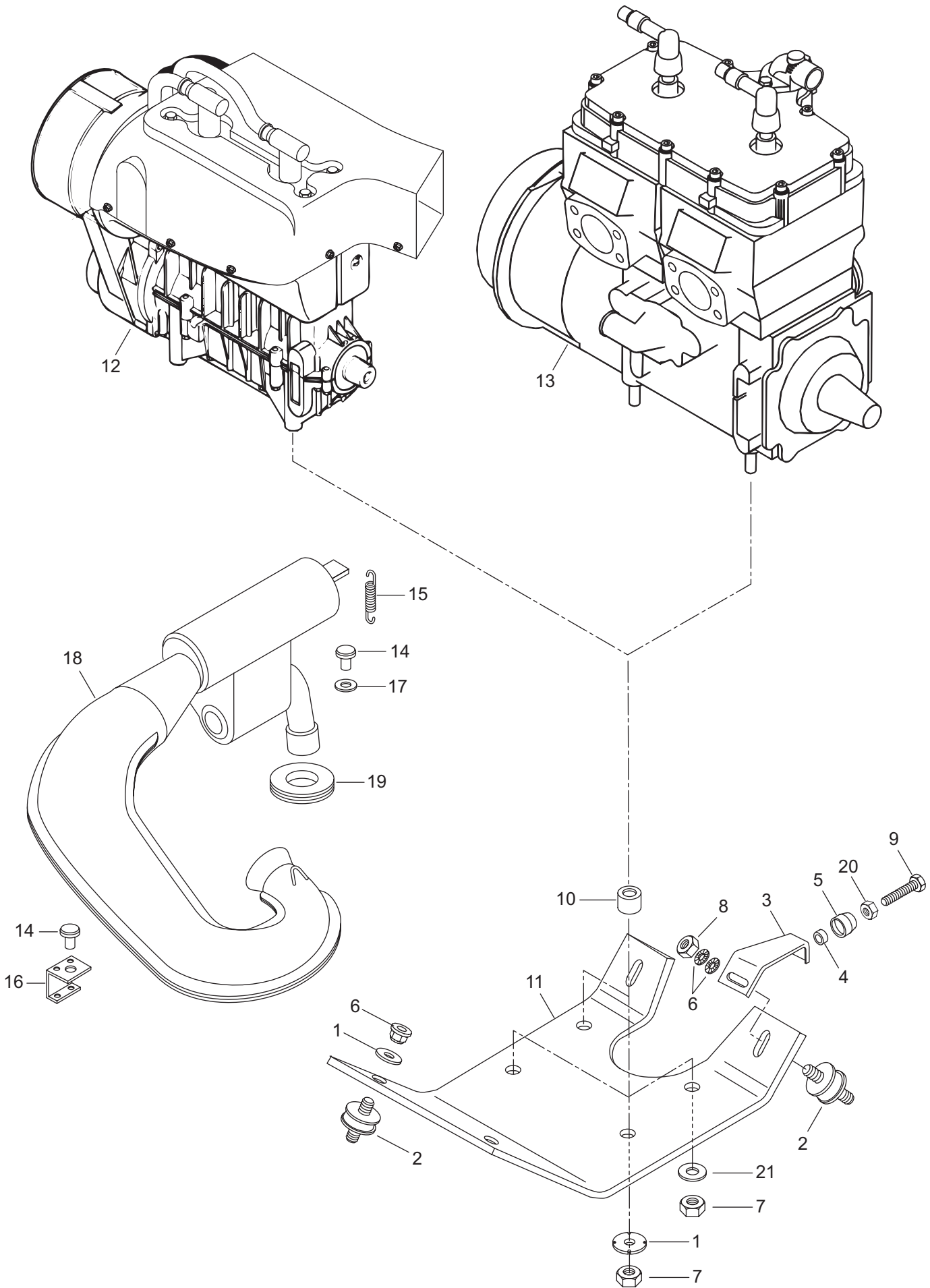

**ENGINE/
MOTEUR**ENGINE SUPPORT/
SUPPORT MOTEUR

SKANDIC 600

SKANDIC 500F (SWT)

SKANDIC 500F

1	512 056 700	Lock Washer	Rondelle frein	7	7	6
2	570 127 700	Rubber Mount	Tampon d'ancrage	4	4	4
3	M539902	Support	Support	1	1	1
4	M2846014	Rubber Washer	Rondelle de caoutchouc	1	1	1
5	M5440091	Sleeve	Douille	1	1	1
6	M20068	Washer	Rondelle	1	1	1
7	233 601 416	Elastic Stop Nut M10	Écrou d'arrêt élastique M10	7	7	7
8	232 006 414	Nut M10	Écrou M10	1	1	1
9	M40121	Hex. Screw M8 x 25	Vis hex. M8 x 25	1	1	1
10	M5440678	Sleeve	Chemise	4	4	—
	M5446347	Sleeve	Chemise	—	—	4
11	M5342951	Engine Support	Support moteur	1	1	—
	M5346175	Engine Support	Support moteur	—	—	1
12	— XXX —	«503» Engine	Moteur «503»	1	1	—
N 13	400 509 744	«593» Engine	Moteur «593»	—	—	1
14	570 048 700	Rubber Bumper	Butoir de caoutchouc	2	2	2
15	420 938 795	Spring	Ressort	6	6	6
16	M5444483	Support	Support	1	1	—
	M5442681	Support	Support	—	—	1
17	M20087	Washer	Rondelle	2	2	2
18	420 979 853	Tuned Pipe	Tuyau d'échappement calibré	1	1	—
	420 979 856	Tuned Pipe	Tuyau d'échappement calibré	—	—	1
19	570 039 000	Exhaust Washer	Rondelle d'échappement	1	1	1
20	M33003	Nut	Écrou	1	1	1
21	M20105	Flat Washer	Rondelle plate	—	—	1

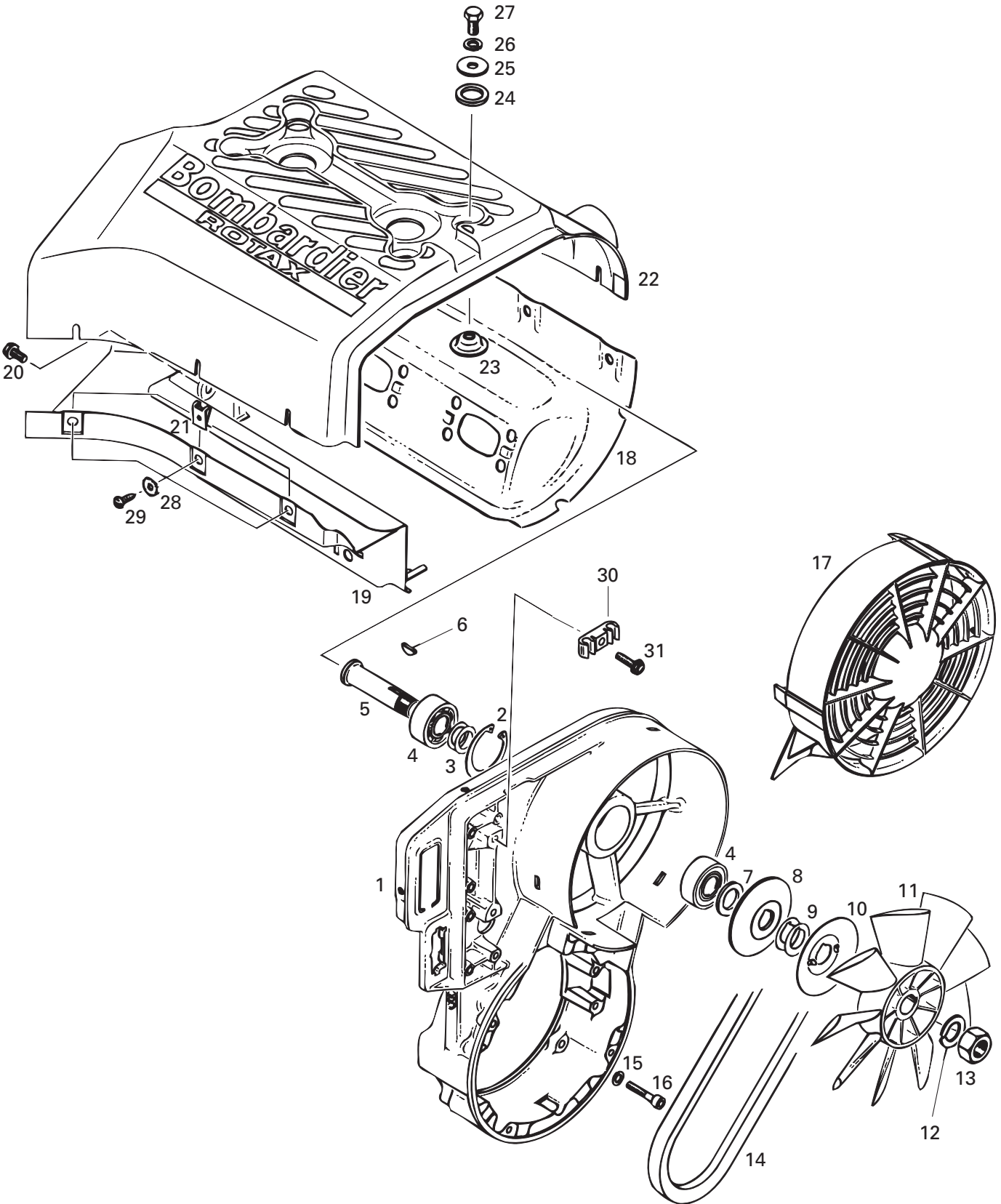

**COOLING SYSTEM/
SYSTÈME DE REFROIDISSEMENT**

COOLING SYSTEM / FAN (503)/
SYSTÈME DE REFROIDISSEMENT / VENTILATEUR (503)



1	420 912 204	Fan Housing	Logement de ventilation	1	1	—
2	420 945 880	Retaining Ring	Bague d'arrêt	1	1	—
3	420 244 585	Shim	Cale	2	2	—
4	405 406 100	Ball Bearing 6203	Roulement à billes 6203	2	2	—
5	420 937 940	Fan Shaft	Axe de ventilateur	1	1	—
6	420 246 015	Woodruff Key	Clavette de Woodruff	1	1	—
7	420 827 650	Distance Sleeve	Douille d'écartement	1	1	—
8	420 980 496	Half Pulley	Demi-poulie	1	1	—
9	420 827 080	Shim 0.5 mm	Cale épaisseur 0.5 mm	4	4	—
	420 827 082	Shim 0.2 mm	Cale épaisseur 0.2 mm	1	1	—
10	420 980 523	Washer-Protector	Rondelle protectrice	1	1	—
11	420 866 292	Fan	Ventilateur	1	1	—
12	420 945 756	Lock Washer 16 mm	Rondelle frein 16 mm	1	1	—
13	420 942 285	Nut M16	Écrou M16	1	1	—
14	414 630 800	V-Belt	Courroie de ventilation	1	1	—
15	420 945 751	Lock Washer 6 mm	Rondelle frein 6 mm	4	4	—
16	205 063 044	Socket Head Screw M6 x 30	Vis Allen M6 x 30	4	4	—
17	420 975 695	Fan Cover	Garde ventilateur	1	1	—
18	420 810 543	Cylinder Cowl (Exhaust Side)	Déфлекteur de cylindre (côté échappement)	1	1	—
19	420 810 546	Cylinder Cowl (Carburetor Side)	Déфлекteur de cylindre (côté carburateur)	1	1	—
20	420 240 385	Self Tapping Screw M6 x 12	Vis autotaraudeuse M6 x 12	1	1	—
21	417 300 005	Nut-Spring V 4.8	Écrou-rapide V 4.8	8	8	—
22	420 811 295	Cylinder Cowl	Déфлекteur de cylindre	1	1	—
23	420 827 817	Cup Washer	Coupole	4	4	—
24	420 960 865	Rubber Washer	Rondelle de caoutchouc	4	4	—
25	420 227 935	Washer 8 mm	Rondelle 8 mm	4	4	—
26	420 945 752	Lock Washer 8 mm	Rondelle frein 8 mm	4	4	—
27	207 181 644	Hex. Screw M8 x 16	Vis hex. M8 x 16	4	4	—
28	420 926 180	Washer	Rondelle	8	8	—
29	417 300 006	Self Tapping Screw M4.8 x 16	Vis autotaraudeuse M4.8 x 16	8	8	—
30	420 860 940	Clamp	Pince	1	1	—
31	420 941 250	Self Tapping Screw M6 x 20	Vis autotaraudeuse M6 x 20	1	1	—

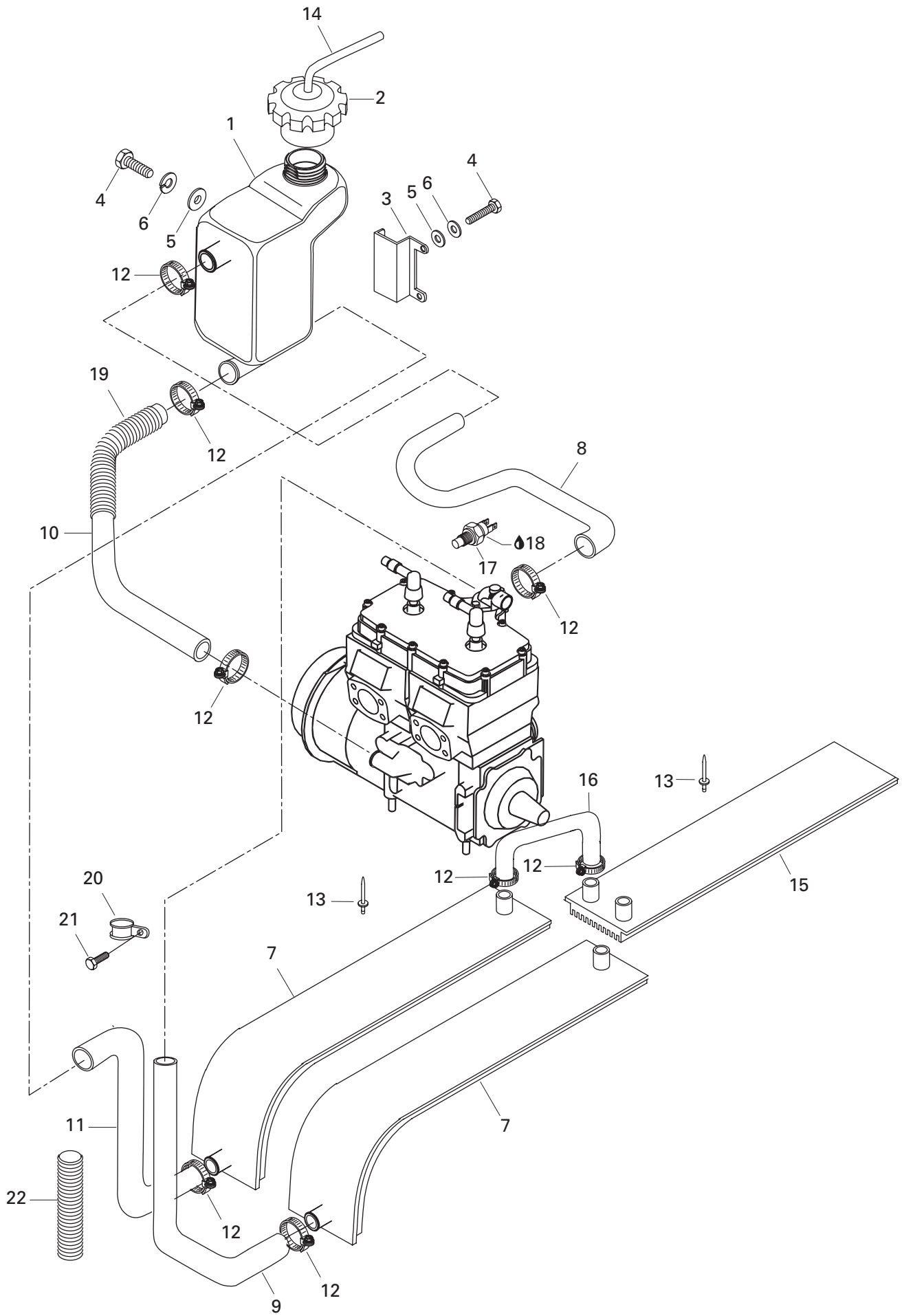

**COOLING SYSTEM/
SYSTÈME DE REFROIDISSEMENT**

COOLING SYSTEM (593)/
SYSTÈME DE REFROIDISSEMENT (593)



1	M5343741	Coolant Tank	Réservoir à liquide de refroidissement .	-	-	1
2	M21018	Cap	Bouchon	-	-	1
3	M5343345	Tank Support	Support de réservoir	-	-	1
4	207 162 044	Hex. Screw M6 x 20	Vis hex. M6 x 20	-	-	4
5	M20009	Washer 6.4 mm	Rondelle 6.4 mm	-	-	4
6	234 161 471	Lock Washer 6 mm	Rondelle frein 6 mm	-	-	4
7	M5146386	R.H. Radiator	Radiateur DR	-	-	1
	M5146385	L.H. Radiator	Radiateur GA	-	-	1
8	M5246634	Hose	Boyau	-	-	1
9	M5346201	Hose	Boyau	-	-	1
10	M5346635	Hose	Boyau	-	-	1
11	M5347311	Tube	Tube	-	-	1
12	408 800 400	Tridon Gear Clamp	Bride de serrage Tridon	-	-	12
13	M36489	Rivet	Rivet	-	-	@
14	415 080 200	Overflow Line	Conduit de trop plein	-	-	@
15	M5345916	Radiator	Radiateur	-	-	1
16	M5445970	Tube	Tube	-	-	2
17	512 047 000	Temperature Sensor	Capteur de température	-	-	1
18	293 800 018	Loctite 592, 50 mL	Loctite 592, 50 mL	-	-	@
19	M5446767	Hose	Boyau	-	-	1
20	M27011	Clip	Pince	-	-	1
21	M40322	Screw	Vis	-	-	1
22	M390003	Tube	Tube	-	-	1

503

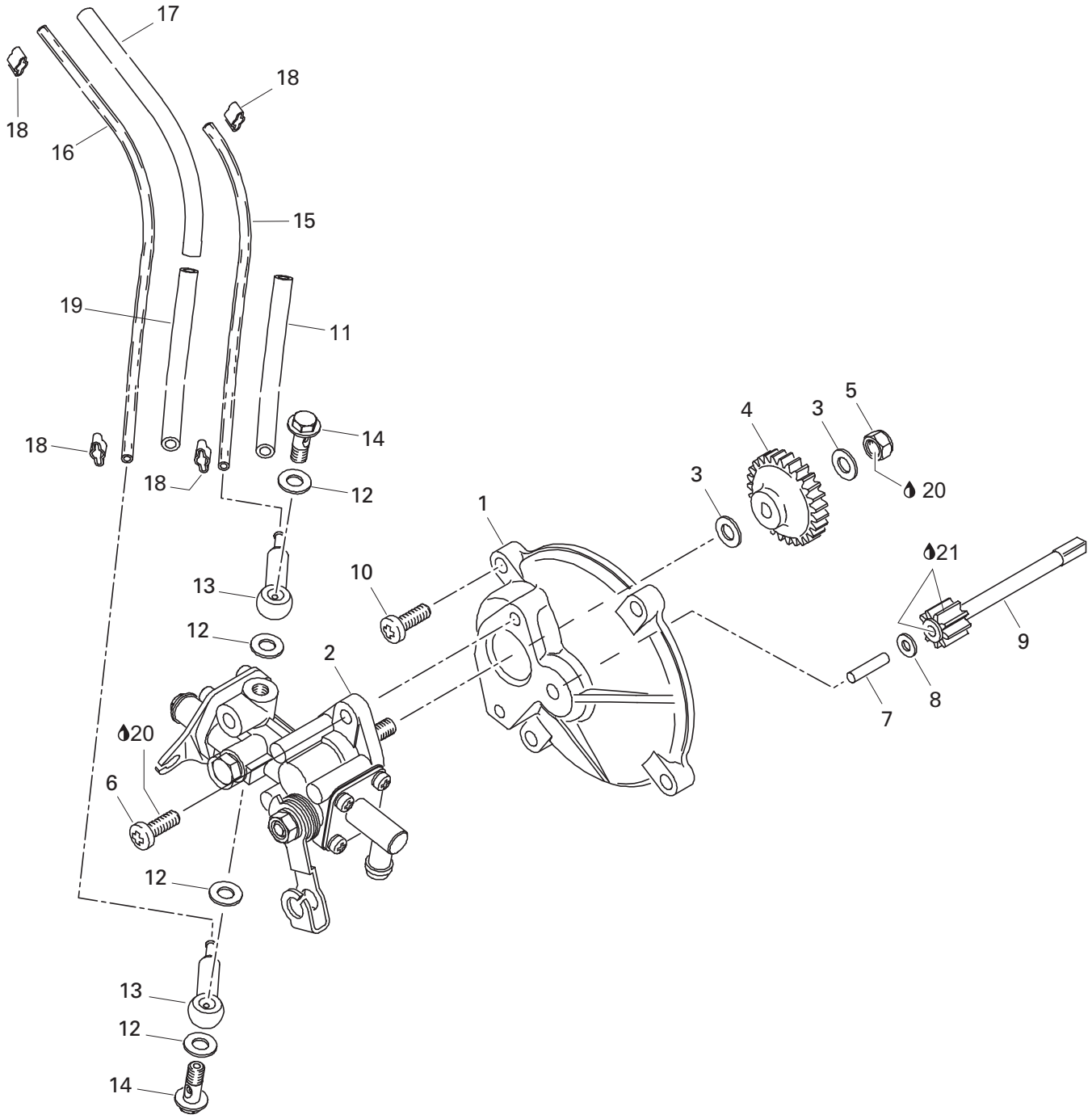

**OIL INJECTION SYSTEM/
SYSTÈME À INJECTION D'HUILE**

OIL INJECTION SYSTEM (503)/
SYSTÈME À INJECTION D'HUILE (503)



1	420 910 160	Pump Mounting Flange	Épaulement de pompe à l'huile	1	1	—
2	420 887 998	<i>Oil Pump Ass'y</i>	<i>Pompe à l'huile ass.</i>	1	1	—
3	420 927 945	Washer	Rondelle	2	2	—
4	420 935 930	Oil Pump Gear (27 Tooth)	Engrenage de pompe à l'huile (27 dents)	1	1	—
5	232 561 414	Elastic Stop Nut M6	Écrou d'arrêt élastique M6	1	1	—
6	420 841 970	Self Tapping Screw M5.5 x 16	Vis autotaraudeuse M5.5 x 16	2	2	—
7	420 832 260	Needle Pin B4 x 17.8	Roulement à aiguilles B4 x 17.8	1	1	—
8	420 244 073	Washer 4.3 mm	Rondelle 4.3 mm	1	1	—
9	420 935 970	Gear (9 Tooth)	Pignon (9 dents)	1	1	—
10	420 841 975	Self Tapping Screw M5.5 x 20	Vis autotaraudeuse M5.5 x 20	4	4	—
11	420 960 750	Isolation Line 90 mm (MAG)	Isolant 90 mm (MAG)	1	1	—
12	404 146 600	Gasket Ring	Joint d'étanchéité de soupape	4	4	—
13	420 956 010	Check Valve Ass'y	Soupape ass.	2	2	—
14	404 146 800	Banjo Bolt M6 x 16	Vis de soupape M6 x 16	2	2	—
15	414 413 800	MAG Side Oil Line 360 mm	Conduit d'huile 360 mm (côté MAG)	@	@	—
16	414 413 800	P.T.O Side Oil Line 360 mm	Conduit d'huile 360 mm (côté PDM)	@	@	—
17	420 960 729	Isolation Line 150 mm (PTO)	Isolant 150mm (PDM)	1	1	—
18	420 853 840	Clamp	Bride	4	4	—
19	420 960 728	Isolation Line 120 mm (PTO)	Isolant 120 mm (PDM)	1	1	—
20	293 800 060	Loctite 243, 10 ml	Loctite 243, 10 ml	@	@	—
21	413 707 000	Molykote 111	Molykote 111	@	@	—

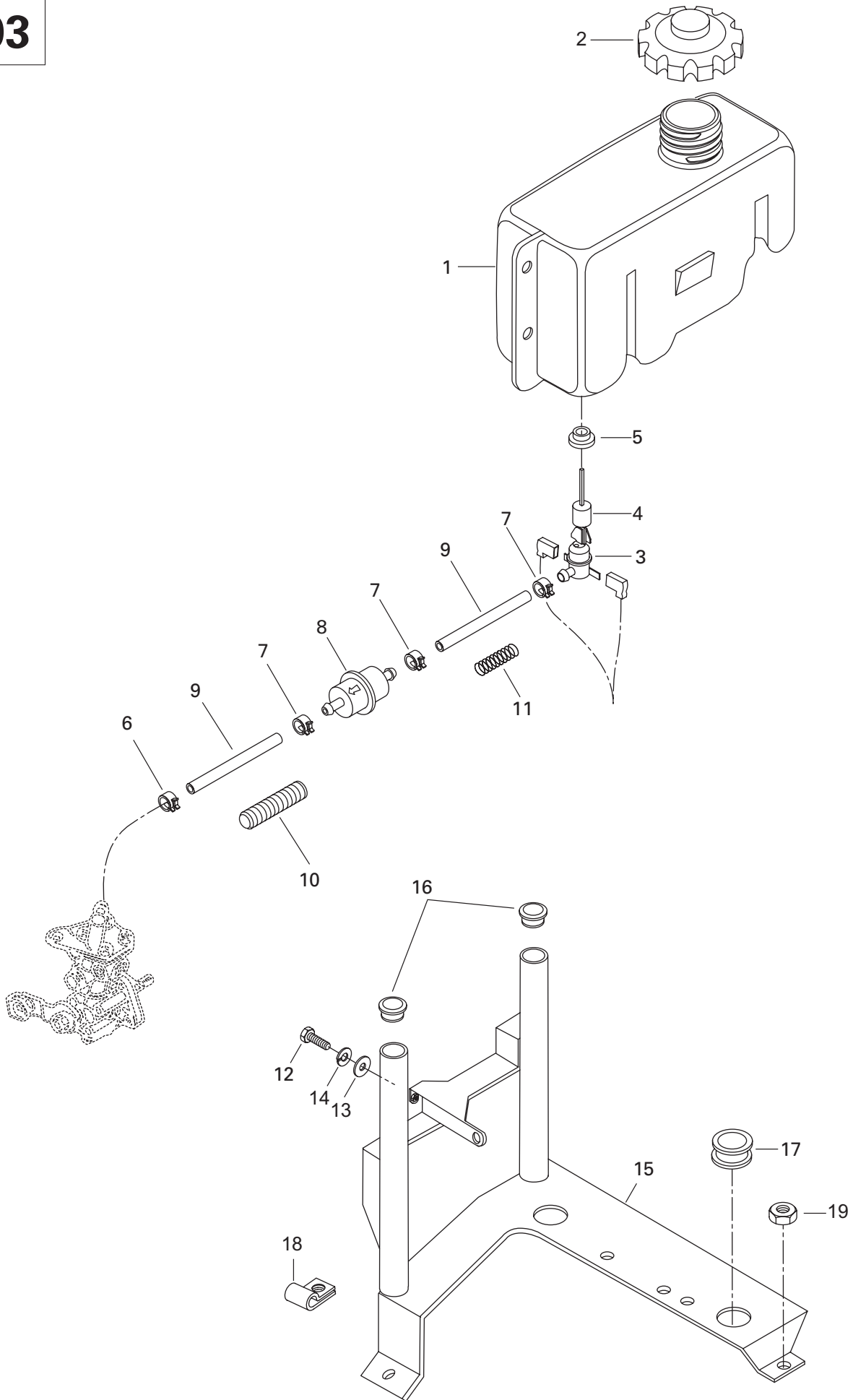

OIL INJECTION SYSTEM/ SYSTÈME À INJECTION D'HUILE

OIL TANK AND SUPPORT (503)/
RÉSERVOIR D'HUILE ET SUPPORT (503)

SKANDIC 600

SKANDIC 500F (SWT)

SKANDIC 500F

1	M5142700	Oil Tank	Réservoir d'huile	1	1	—
2	519 000 044	Oil Tank Cap	Bouchon de réservoir d'huile	1	1	—
3	414 681 800	Oil Level Sensor	Contacteur du niveau d'huile	1	1	—
4	414 681 900	Float	Flotte	1	1	—
5	570 023 000	Grommet	Passe-fils	1	1	—
6	414 420 700	Universal Spring Clamp	Bride à ressort Universal	1	1	—
7	M27119F	Universal Spring Clamp	Bride à ressort Universal	3	3	—
8	414 536 500	Oil Filter	Filtre à l'huile	1	1	—
9	415 080 700	Oil Line	Conduit d'huile	@	@	—
10	M28015	Housing	Gaine	—	1	—
11	M250002	Spring	Ressort	1	1	—
12	207 161 644	Hex Screw M6 x 16	Vis hex. M6 x 16	1	1	—
13	M2009	Washer	Rondelle	1	1	—
14	234 161 471	Lock Washer 6 mm	Rondelle frein 6 mm	1	1	—
15	M5342647	Support	Support	1	1	—
16	M28136	Plug	Capuchon	2	2	—
17	M28022	Grommet	Passe-fils	2	2	—
18	M27092	Clip	Pince	—	1	—
19	M33200	Nut M6	Écrou M6	4	4	—

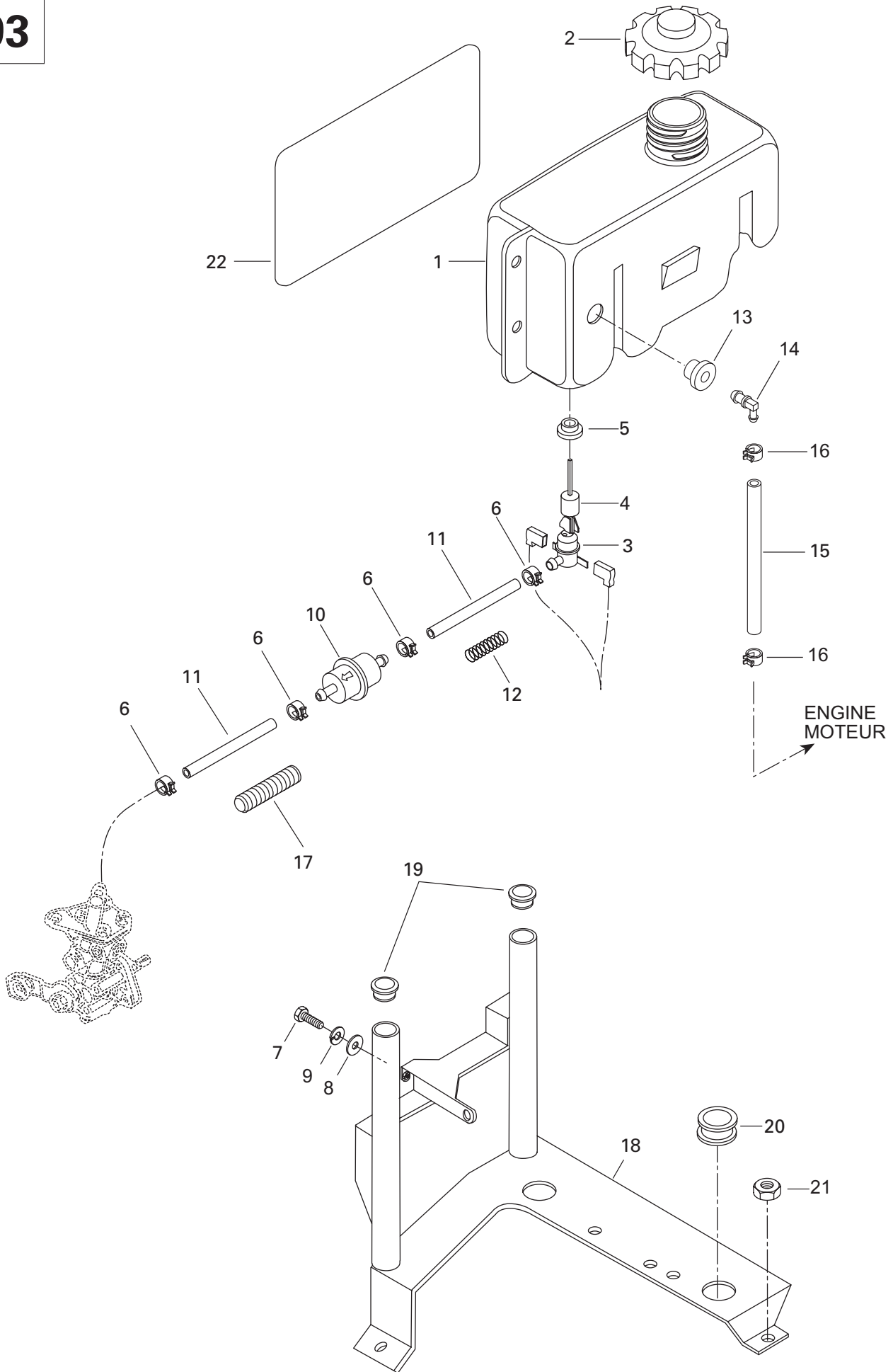

OIL INJECTION SYSTEM/ SYSTÈME À INJECTION D'HUILE

OIL TANK AND SUPPORT (593)/
RÉSERVOIR D'HUILE ET SUPPORT (593)

SKANDIC 600

SKANDIC 500F (SWT)

SKANDIC 500F

1	M5146370	Oil Tank	Réservoir d'huile	-	-	1
2	519 000 044	Oil Tank Cap	Bouchon de réservoir d'huile	-	-	1
3	414 681 800	Oil Level Sensor	Contacteur du niveau d'huile	-	-	1
4	414 681 900	Float	Flotte	-	-	1
5	570 023 000	Insulated Ring	Bague isolante	-	-	1
6	414 420 700	Universal Spring Clamp	Bride à ressort Universal	-	-	4
7	M40322	Screw	Vis	-	-	1
8	M20009	Washer	Rondelle	-	-	1
9	234 161 471	Lock Washer 6 mm	Rondelle-frein 6 mm	-	-	1
10	414 536 500	Oil Filter	Filtre à l'huile	-	-	1
11	415 080 700	Oil Line	Conduit d'huile	-	-	@
12	M250001	Spring	Ressort	-	-	1
13	570 135 100	Grommet	Passe-fils	-	-	1
14	414 580 700	Male Connector	Raccord mâle	-	-	1
15	M39004	Hose	Boyau	-	-	@
16	414 554 800	Universal Spring Clamp	Bride à ressort Universal	-	-	2
17	M28015	Housing	Gaine	-	-	1
18	M5246593	Support	Support	-	-	1
19	M28136	Plug	Capuchon	-	-	2
20	M5446766	Grommet	Passe-fils	-	-	2
21	M33200	Nut M6	Écrou M6	-	-	4
22	M5443578	Reflecting Sheet	Feuille de réflexion	-	-	1

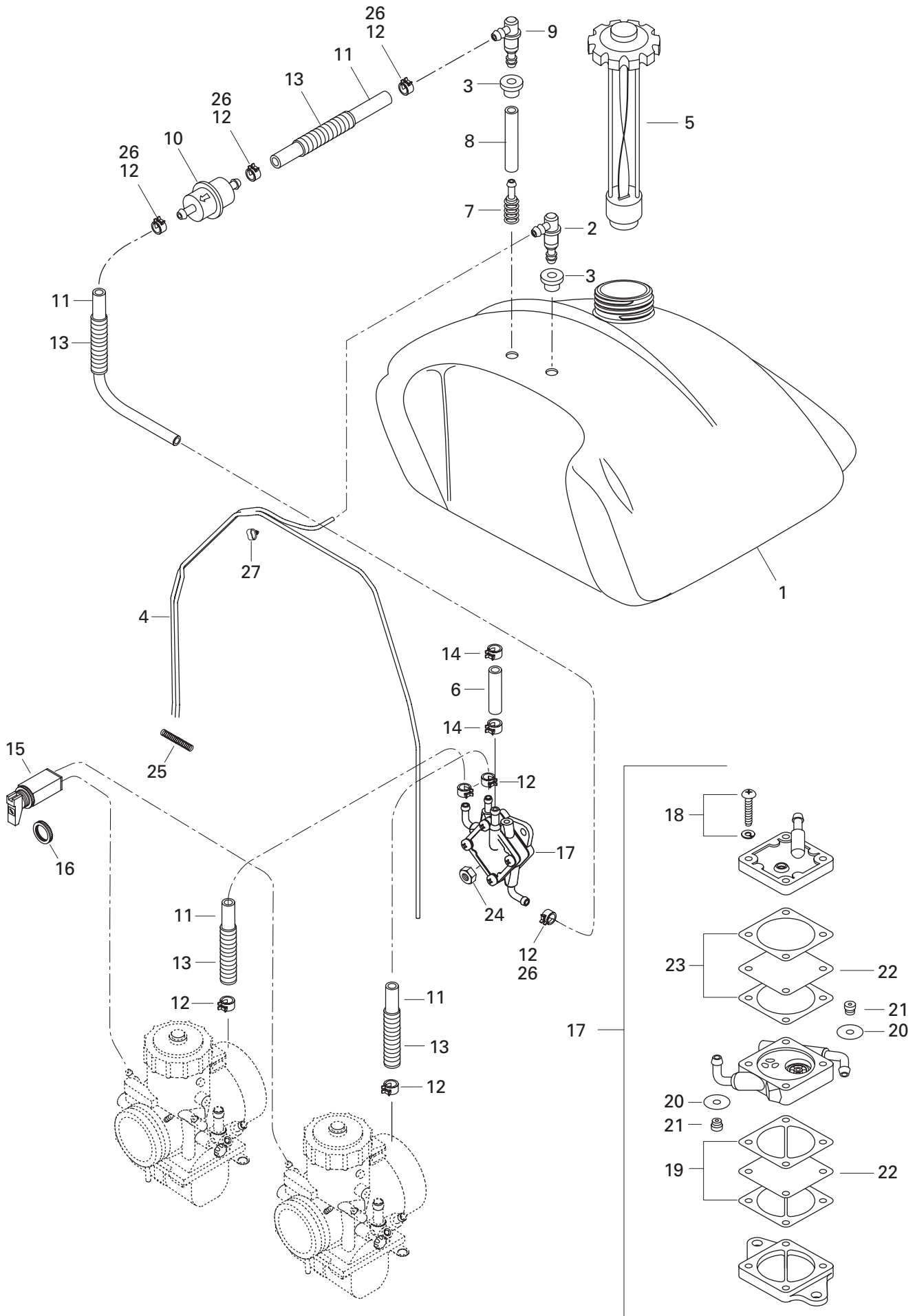

**FUEL SYSTEM/
SYSTÈME D'ALIMENTATION**

FUEL SYSTEM/
SYSTÈME D'ALIMENTATION

SKANDIC 600

SKANDIC 500F (SWT)

SKANDIC 500F

1	M519393	Fuel Tank	Réservoir à essence	1	1	1
2	M533535	Male Connector	Raccord mâle	1	1	1
3	M28037	Grommet	Passe-fils	2	2	2
4	M39035	Hose	Boyau	@	@	@
5	572 161 200	Fuel Cap	Bouchon à essence	1	1	1
6	415 080 200	Fuel Line	Conduit d'essence	@	@	@
7	414 872 100	Fuel Filter	Crépine	1	1	1
8	M39048	Hose	Boyau	1	1	1
9	M5341709	Male Connector	Raccord mâle	1	1	1
10	414 363 600	Fuel Filter	Crépine	1	1	—
	414 536 500	Fuel Filter	Crépine	—	—	1
11	M39004	Hose	Boyau	@	@	@
	415 080 700	Hose	Boyau	—	—	@
12	M27086	Spring Clamp	Bride à ressort	8	8	4
13	M28012	Housing	Gaine	@	@	@
	M28015	Housing	Gaine	—	—	@
14	414 420 700	Spring Clamp	Bride à ressort	2	2	2
15	M535482	Choke Cable	Cable étrangleur	1	1	1
16	414 977 200	Plastic Nut	Écrou de plastique	1	1	1
17→23	403 800 600	<i>Fuel Pump</i>	<i>Pompe à essence</i>	1	1	—
	M19113	<i>Fuel Pump</i>	<i>Pompe à essence</i>	—	—	1
18	— XXX —	Screw	Vis	4	4	—
19	404 902 300	Gasket	Joint étanche	2	2	—
20	404 902 100	Grommet	Passe-fils	2	2	—
21	275 500 042	Valve	Soupape	2	2	—
22	404 902 200	Diaphragm	Diaphragme	2	2	—
23	404 902 400	Gasket	Joint étanche	2	2	—
24	232 561 414	Hex. Elastic Nut M6	Écrou hex. élastique M6	2	2	2
25	414 818 200	Spring	Ressort	1	1	1
26	414 415 200	Spring Clamp	Bride à ressort	—	—	4
27	513 032 923	Tube Clamp	Bride de tube	4	4	4

WIDE TRACK LC

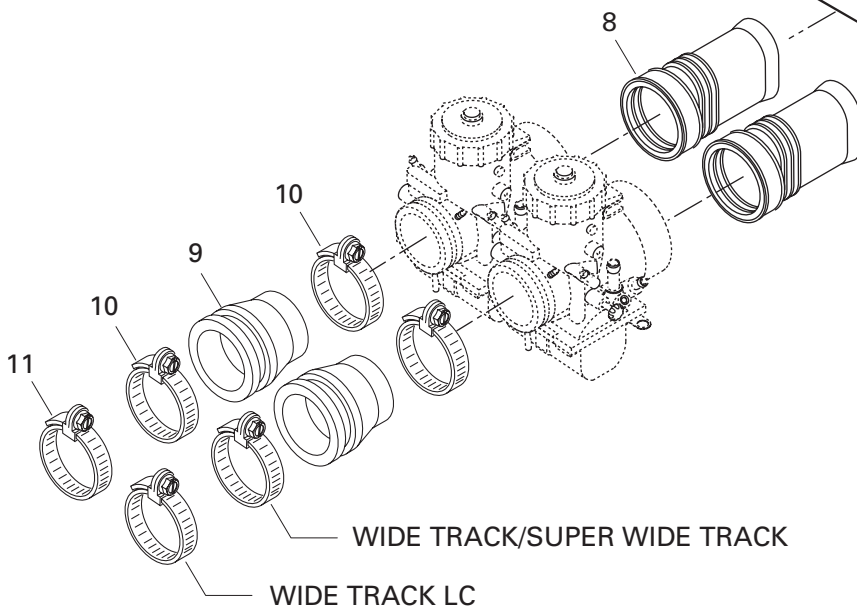
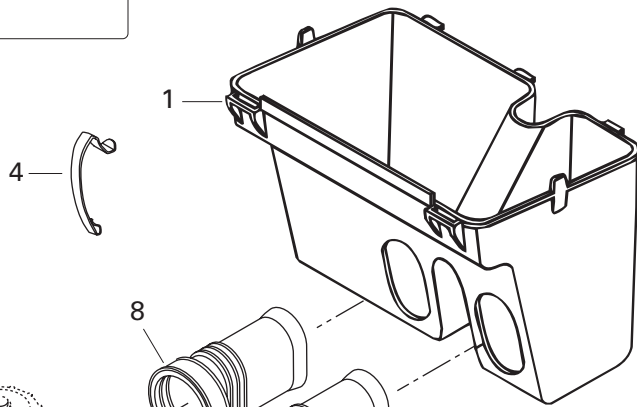
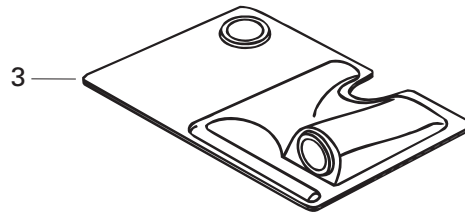
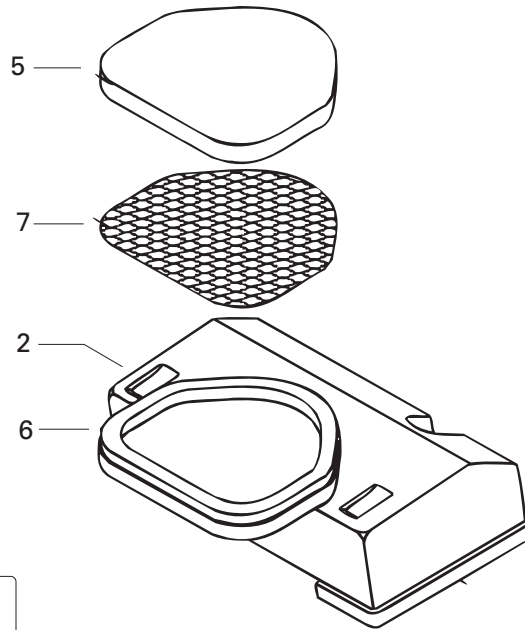
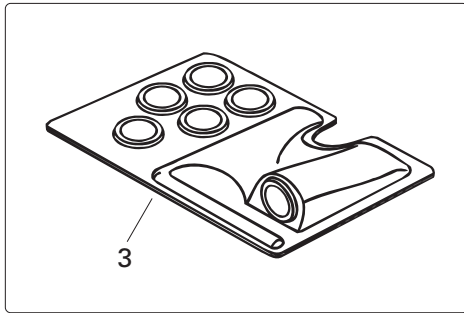

**FUEL SYSTEM/
SYSTÈME D'ALIMENTATION**

AIR SILENCER/
SILENCIEUX D'ADMISSION

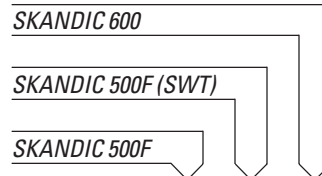

1	M5142751	Air Intake	Silencieux d'admission	1	1	–
	M5148040	Air Intake	Silencieux d'admission	–	–	1
2	M5142786	Intake Cover	Couvercle d'admission	1	1	1
3	M5344795	Tube Plate	Plaque à tubes	1	1	–
	M5346744	Tube Plate	Plaque à tubes	–	–	1
4	M5442836	Spring Lock	Verrou	2	2	2
5	M5342958	Air Filter	Filtre à air	1	1	1
6	M5342959	Sealing Foam	Mousse étanche	1	1	1
7	M5342960	Intake Grill	Grille d'admission	1	1	1
8	M5142626	Air Intake Adaptor	Adapteur de silencieux d'admission	2	2	–
	570 134 300	Air Intake Adaptor	Adapteur de silencieux d'admission	–	–	2
9	M5342627	Carburetor Adaptor	Adapteur de carburateur	2	2	–
10	414 532 700	Collar	Collet	4	4	2
11	M27018	Clamp	Bride	–	–	2

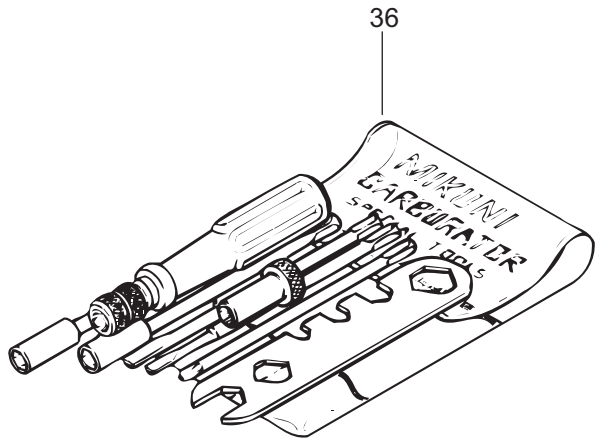
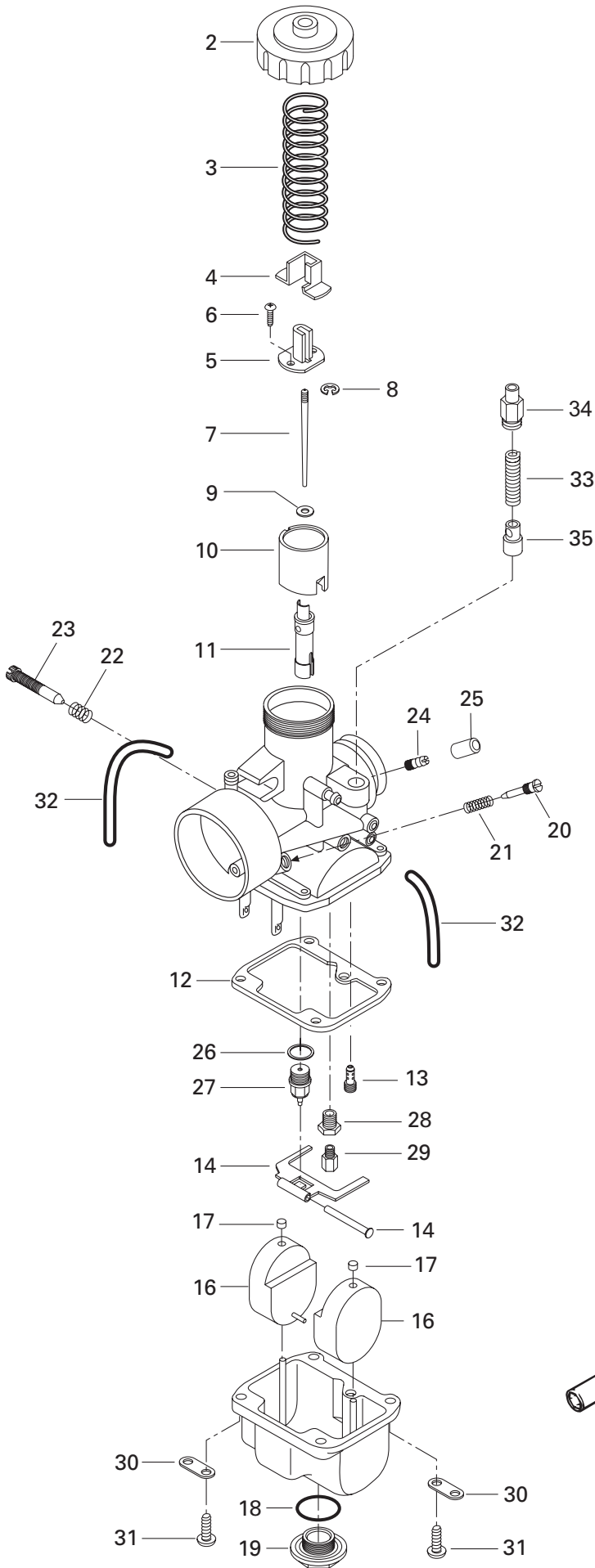

FUEL SYSTEM/ SYSTÈME D'ALIMENTATION

CARBURETORS
CARBURATEURS

SKANDIC 600

SKANDIC 500F (SWT)

SKANDIC 500F

1→35	M19084	Carburetor VM 34-564	Carburateur VM 34-564	2	2	–
	M19112	Carburetor VM 34-534 (MAG)	Carburateur VM 34-534 (MAG)	–	–	1
	M19111	Carburetor VM 34-534 (PTO)	Carburateur VM 34-534 (PTO)	–	–	1
2	404 103 700	Cover	Couvercle	2	2	–
	404 105 100	Cover	Couvercle	–	–	2
3	404 154 800	Throttle Valve Spring	Ressort du tiroir d'accélérateur	2	2	2
4	404 122 100	Cover	Couvercle	2	2	2
5	404 160 800	Connector	Raccord	2	2	2
6	404 121 300	Screw with Washer	Vis avec rondelle	4	4	4
7	404 110 400	Jet Needle J8 6DH2	Aiguille J8 6DH2	2	2	–
	404 114 100	Jet Needle J8 6FL14	Aiguille J8 6FL14	–	–	2
8	404 152 400	E-Ring	Rondelle-E	2	2	2
9	404 117 000	Packing	Joint tampon	2	2	2
10	404 128 400	Throttle Valve CA 2.5	Tiroir d'accélérateur CA 2.5	2	2	2
11	404 157 100	Needle Jet NJ 159	Gicleur d'aiguille NJ 159	2	2	–
	404 161 805	Needle Jet NJ 480 P-9	Gicleur d'aiguille NJ 480 P-9	–	–	2
12	404 104 200	Gasket Pan	Joint d'étanchéité de la cuve	2	2	–
	404 104 700	Gasket Pan	Joint d'étanchéité de la cuve	–	–	2
13	404 109 100	Pilot Jet PJ 40	Gicleur du ralenti PJ 40	2	2	2
14	404 103 300	Float Arm Pin	Goupille de levier de flotteur	2	2	2
15	404 107 600	Float Arm	Levier de flotteur	2	2	–
	404 105 000	Float Arm	Levier de flotteur	–	–	2
16	404 107 100	Float	Flotteur	4	4	–
	404 105 400	Float	Flotteur	–	–	4
17	404 105 800	Cap	Capuchon	4	4	4
18	404 107 300	O-Ring	Joint torique	2	2	–
	404 101 500	O-Ring	Joint torique	–	–	2
19	404 107 400	Plug Screw	Bouchon d'accès	2	2	–
	404 105 600	Plug Screw	Bouchon d'accès	–	–	2
20	404 102 300	Idle Adjusting Screw	Vis du mélange du ralenti	2	2	–
	404 149 000	Idle Adjusting Screw	Vis du mélange du ralenti	–	–	2
21	404 101 800	Idle Adjusting Screw Spring	Ressort (vis du mélange du ralenti)	2	2	–
	404 139 800	Idle Adjusting Screw Spring	Ressort (vis du mélange du ralenti)	–	–	2
22	404 101 700	Throttle Stop Screw Spring	Ressort de la vis du ralenti	2	2	2
23	404 102 800	Throttle Stop Screw	Vis du ralenti	2	2	2
24	404 127 600	Nipple	Adapteur	2	2	–
	404 153 400	Nipple	Adapteur	–	–	2
25	M19057	Cap	Capuchon	1	1	1
26	404 101 600	Washer	Rondelle	2	2	2
27	404 103 200	Needle Valve 1.5	Soupape d'admission 1.5	2	2	2

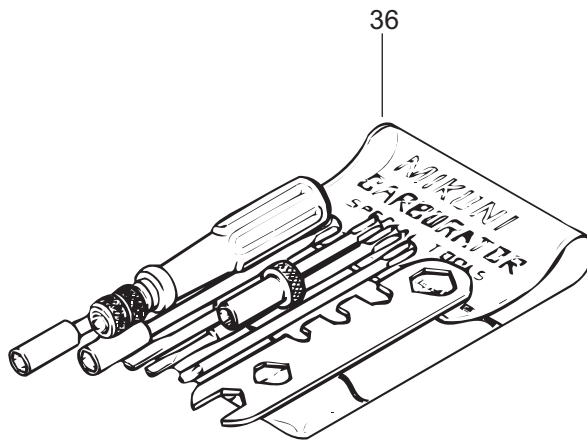
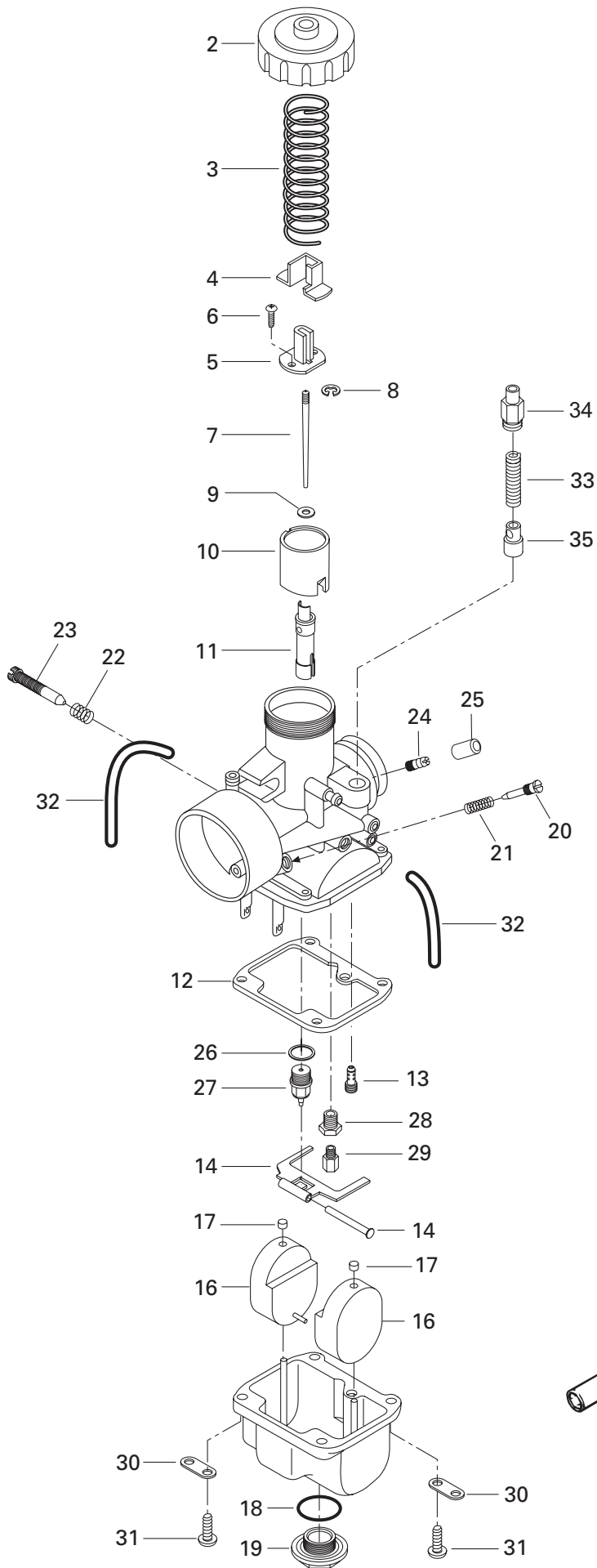

**FUEL SYSTEM/
SYSTÈME D'ALIMENTATION**

CARBURETORS
CARBURATEURS



28	404 105 500	Guide Screw	Vis	2	2	2
29	404 119 500	Main Jet MJ 185	Gicleur principal MJ 185	2	2	–
	404 101 400	Main Jet MJ 330	Gicleur principal MJ 330	–	–	2
30	404 103 000	Plate	Plaque	4	4	4
31	404 102 000	Screw and Lock Washer	Vis et rondelle-frein	8	8	8
32	404 160 100	Air Vent Tube	Tube d'aération	4	4	4
33	404 127 400	Spring	Ressort	2	2	2
34	404 161 100	Support-Guide	Support-guide	2	2	2
35	404 160 400	Plunger Ass'y	Plongeur ass.	2	2	2
36	404 112 000	<i>Tool Kit</i>	<i>Ens. d'outils</i>	1	1	1

(WT/SWT)

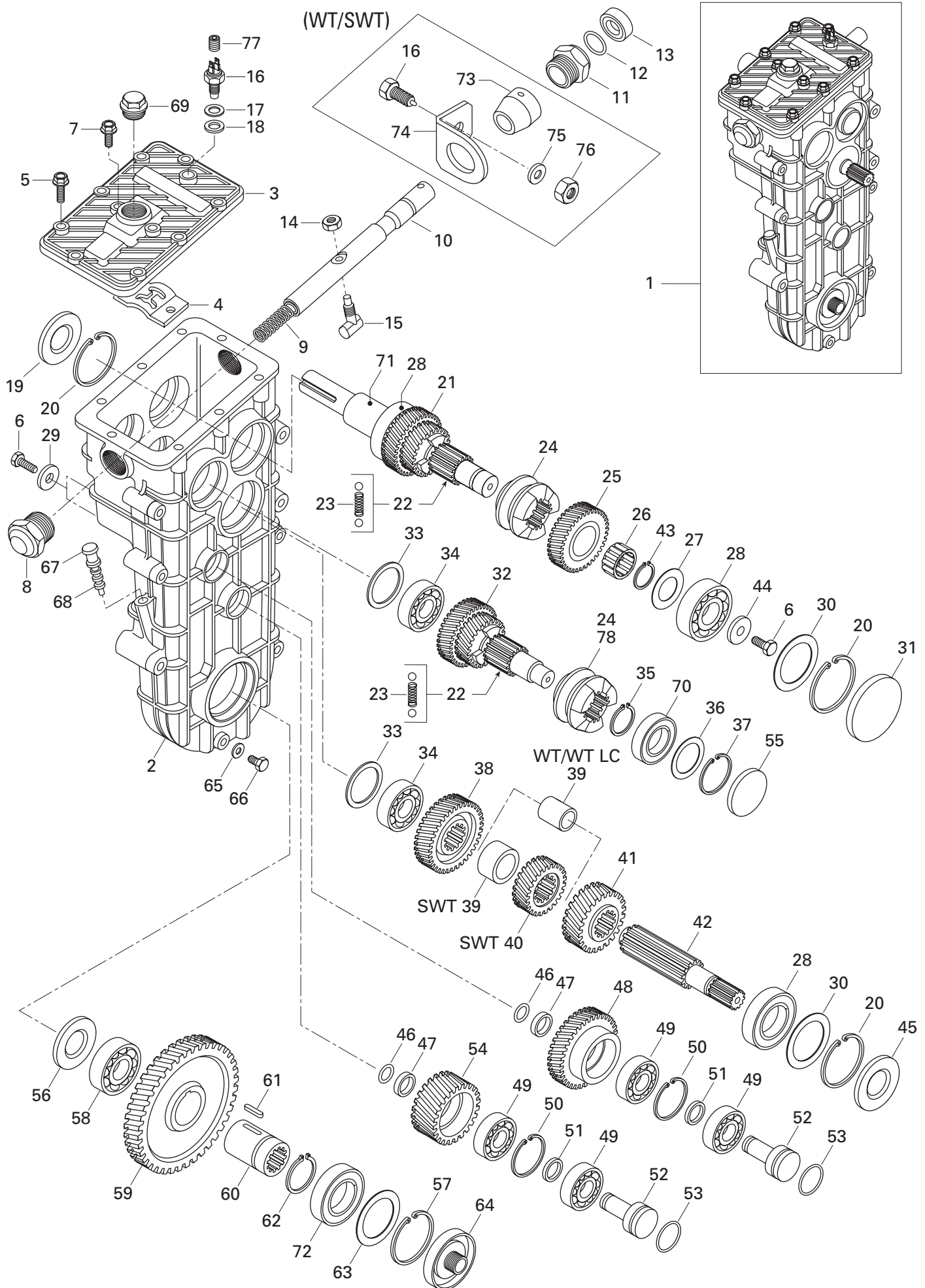

**TRANSMISSION/
TRANSMISSION**

TRANSMISSION/
TRANSMISSION

SKANDIC 600

SKANDIC 500F (SWT)

SKANDIC 500F

1→70	— XXX —	Transmission Ass'y	Transmission ass.	1	—	—
1→71	— XXX —	Transmission Ass'y	Transmission ass.	—	1	—
1→70	— XXX —	Transmission Ass'y	Transmission ass.	—	—	1
2	M875156138	Chaincase	Carter de chaine	1	1	1
3	M875156043	Cover	Couvercle	1	1	1
4	M875156111	H-Scheme	Schéma en H	1	1	1
5	M537001402	Screw	Vis	8	8	8
6	207 182 044	Hex. Screw M8 x 20	Vis hex. M8 x 20	3	3	3
7	M534801362	Screw	Vis	2	2	2
8	M875156076	Sleeve Nut	Écrou à douille	1	1	1
9	M875156078	Spring	Ressort	1	—	1
10	M875156072	Shaft	Axe	1	1	1
11	M875156077	Sleeve Nut	Écrou à douille	1	1	1
12	M614601523	O-Ring	Joint torique	1	1	1
13	M614102031	Ring Lock	Anneau de blocage	1	1	1
14	M510611002	Nut	Écrou	1	1	1
15	M875156073	Pin	Tige	1	1	1
16	M654100225	Sender	Transmetteur	1	1	1
17	M875156225	Shim	Cale	—	—	1
18	M617391218	Sealing Ring	Joint étanche	—	—	3
19	M614103562	Oil Seal	Anneau étanche	1	1	1
20	M617330062	Ring Lock	Anneau de blocage	3	3	3
21	M875156063	Shaft	Arbre	1	—	1
	M875156155	Shaft	Arbre	—	1	—
22	M616810064	Ball	Bille	4	4	4
23	M875156105	Spring	Ressort	2	2	2
24	M875156005	Wheel Clutch	Roue d'embrayage	2	1	2
25	M875156052	Sprocket (27 Tooth)	Pignon (27 dents)	1	—	—
	M875156135	Sprocket (29 Tooth)	Pignon (29 dents)	—	1	1
26	M611002529	Needle Bearing	Roulement à aiguilles	1	1	1
27	M616092542	Washer	Rondelle	1	1	1
28	M610063050	Ball Bearing	Roulement à billes	4	4	4
29	M875156099	Washer	Rondelle	2	—	2
	M501150902	Washer	Rondelle	—	2	—
30	M617395065	Shim	Cale épaisseur	3	3	3
31	M614100062	Plug	Bouchon	1	1	1
32	M875156068	Reverse Shaft	Axe de renverse	1	1	1
33	M875152953	Plug	Bouchon	2	2	2
34	M610063044G	Ball Bearing	Roulement à billes	2	2	2
35	M617450028	Circlip	Circlip	1	1	1
36	M617394252	Shim	Cale épaisseur	1	1	1

(WT/SWT)

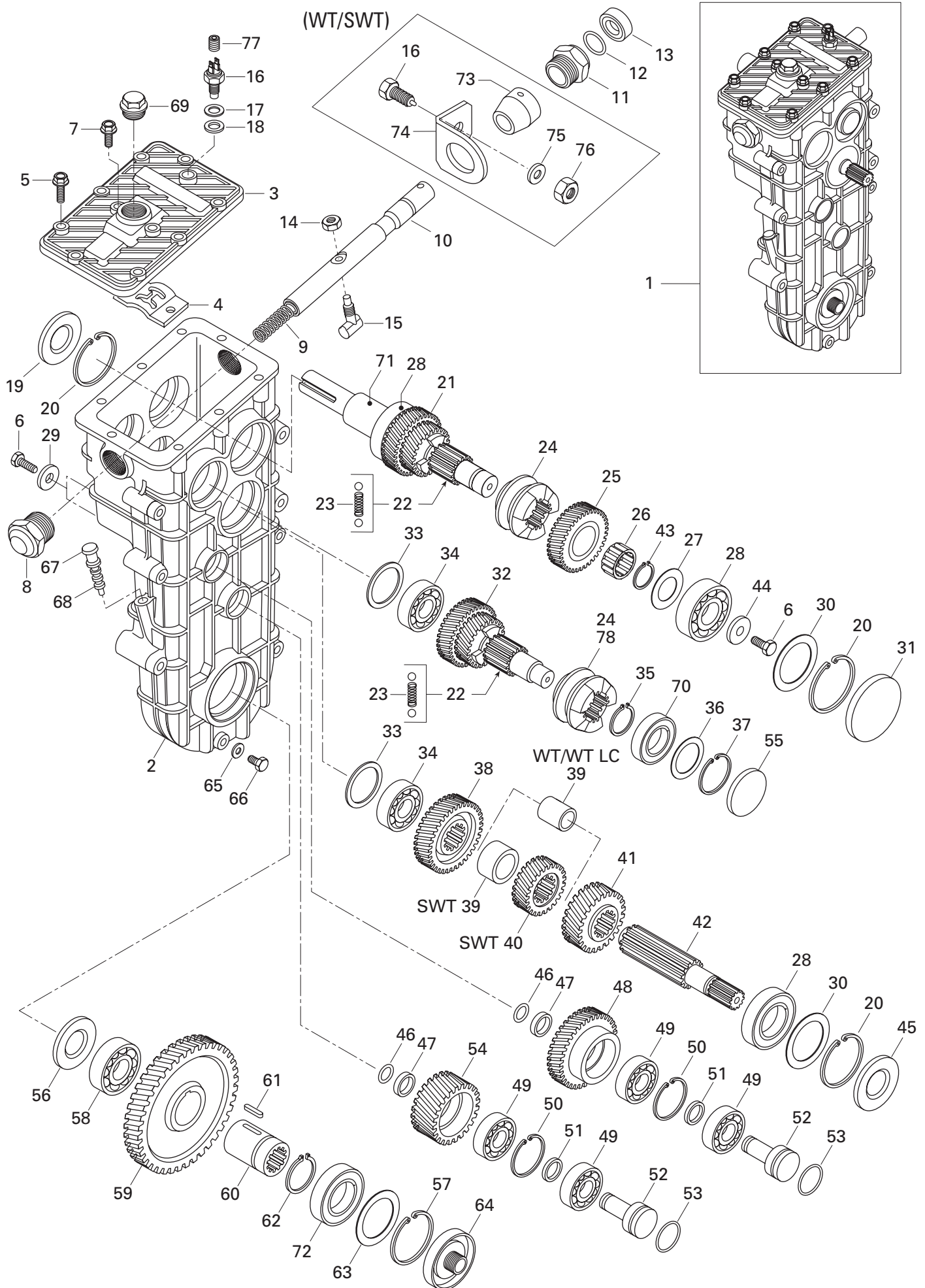

**TRANSMISSION/
TRANSMISSION**

TRANSMISSION/
TRANSMISSION

SKANDIC 600

SKANDIC 500F (SWT)

SKANDIC 500F

37	M617330052G	Circlip	Circlip	1	1	1
38	M875156054	Sprocket (34 Tooth)	Pignon (34 dents)	1	1	1
39	M875156087	Sleeve	Douille	1	—	—
	M875156088	Sleeve	Douille	—	1	1
40	M875156060	Sprocket (24 Tooth)	Pignon (24 dents)	—	1	—
	M875156151	Sprocket (29 Tooth)	Pignon (29 dents)	—	—	1
41	M875156051	Sprocket (29 Tooth)	Pignon (29 dents)	1	—	—
	M875156136	Sprocket (27 Tooth)	Pignon (27 dents)	—	1	1
42	M875156069	Shaft	Axe	1	1	1
43	M617450025	Circlip	Circlip	1	1	1
44	M875156112	Washer	Rondelle	1	1	1
45	M614102562	Oil Seal	Anneau étanche	1	1	1
46	M614601224	O-Ring	Joint torique	2	2	2
47	M875156094	Ring	Bague	2	2	2
48	M875156050	Sprocket (28 Tooth)	Pignon (28 dents)	1	—	—
	M875156059	Sprocket (33 Tooth)	Pignon (33 dents)	—	1	—
	M875156206	Sprocket (28 Tooth)	Pignon (28 dents)	—	—	1
49	M610063035	Ball Bearing	Roulement à billes	4	—	4
	M610063036	Ball Bearing	Roulement à billes	—	4	—
50	M617330047	Circlip	Circlip	2	2	2
51	M875147205	Washer	Rondelle	2	2	2
52	M875147204	Shaft	Axe	2	2	2
53	M614602431	O-Ring	Joint torique	2	2	2
54	M875156049	Sprocket (31 Tooth)	Pignon (31 dents)	1	—	—
	M875156058	Sprocket (26 Tooth)	Pignon (26 dents)	—	1	—
	M875156156	Sprocket (31 Tooth)	Pignon (31 dents)	—	—	1
55	M614100052	Plug	Bouchon	1	1	1
56	M2652101	Oil Seal	Anneau étanche	1	—	—
	M614102852	Oil Seal	Anneau étanche	—	1	1
57	M617330068	Circlip	Circlip	1	1	1
58	M6008	Ball Bearing	Roulement à billes	1	1	1
59	M875156048	Sprocket (55 Tooth)	Pignon (55 dents)	1	—	—
	M875156057	Sprocket (59 Tooth)	Pignon (59 dents)	—	1	—
	M875156114	Sprocket (53 Tooth)	Pignon (53 dents)	—	—	1
60	M875136962	Lower Shaft	Axe inférieure	1	1	—
	M875156218	Lower Shaft	Axe inférieure	—	—	1
61	M603345070	Key	Clavette	1	1	—
	M603345080	Key	Clavette	—	—	1
62	M617300040	Circlip	Circlip	1	1	1
63	M617395568	Shim	Cale épaisseur	1	1	1
64	M875156104	Plug	Bouchon	1	1	1

(WT/SWT)

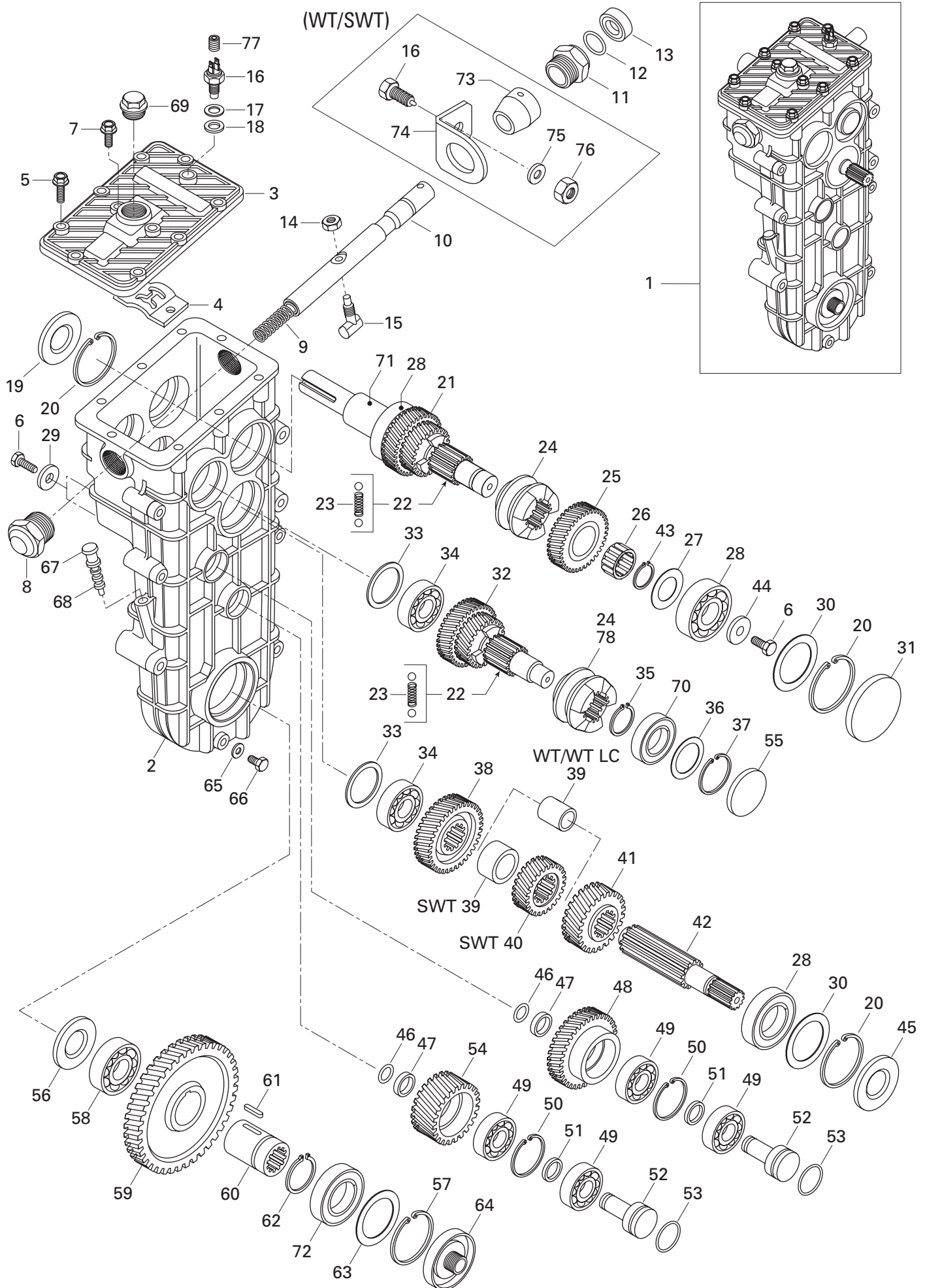

**TRANSMISSION/
TRANSMISSION**

TRANSMISSION/
TRANSMISSION

SKANDIC 600

SKANDIC 500F (SWT)

SKANDIC 500F

				SKANDIC 600	SKANDIC 500F (SWT)	SKANDIC 500F
65	M615580812	Ring Gasket	Anneau-joint	1	1	1
66	M528801342	Plug	Bouchon	1	1	1
67	M875156097	Filler Cap	Bouchon de remplissage	1	1	1
68	M614600725	O-Ring	Loint torique	3	3	3
69	M875156098	Plug	Bouchon	1	1	1
70	M610063040	Ball Bearing	Roulement à billes	1	1	1
71	M875156153	Sleeve	Douille	–	1	–
	M87156089	Sleeve	Douille	1	–	1
72	M610060084	Ball Bearing	Roulement à billes	1	1	1
73	M5446699	Sleeve	Douille	1	1	–
74	M5346698	Bracket	Attache	1	1	–
75	M20016	Washer	Rondelle	1	1	–
76	M33021	Nut	Écrou	1	1	–
77	M640025012S	Plug	Bouchon	1	1	–
N 78	M875156005	Wheel Clutch	Roue d'embrayage	–	1	–

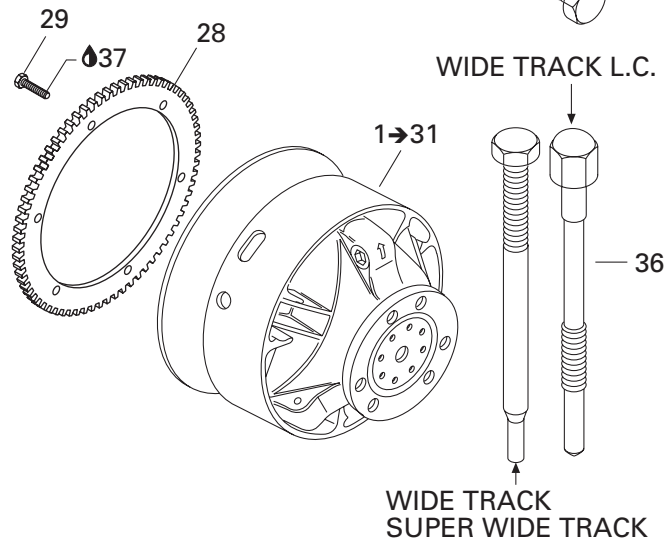
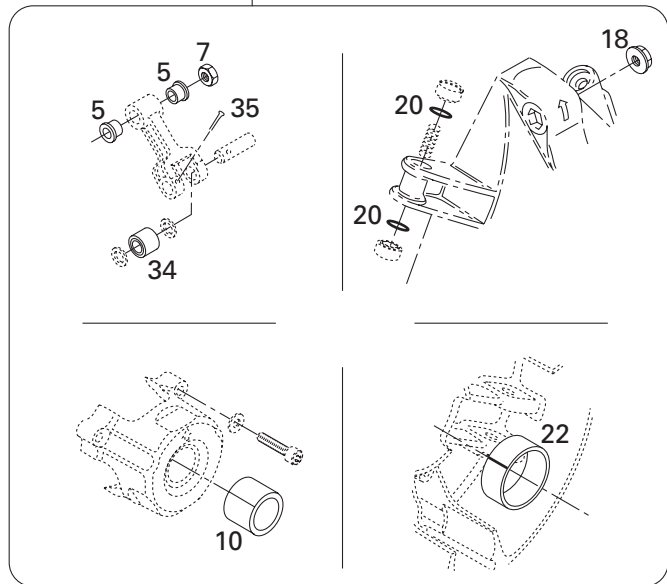
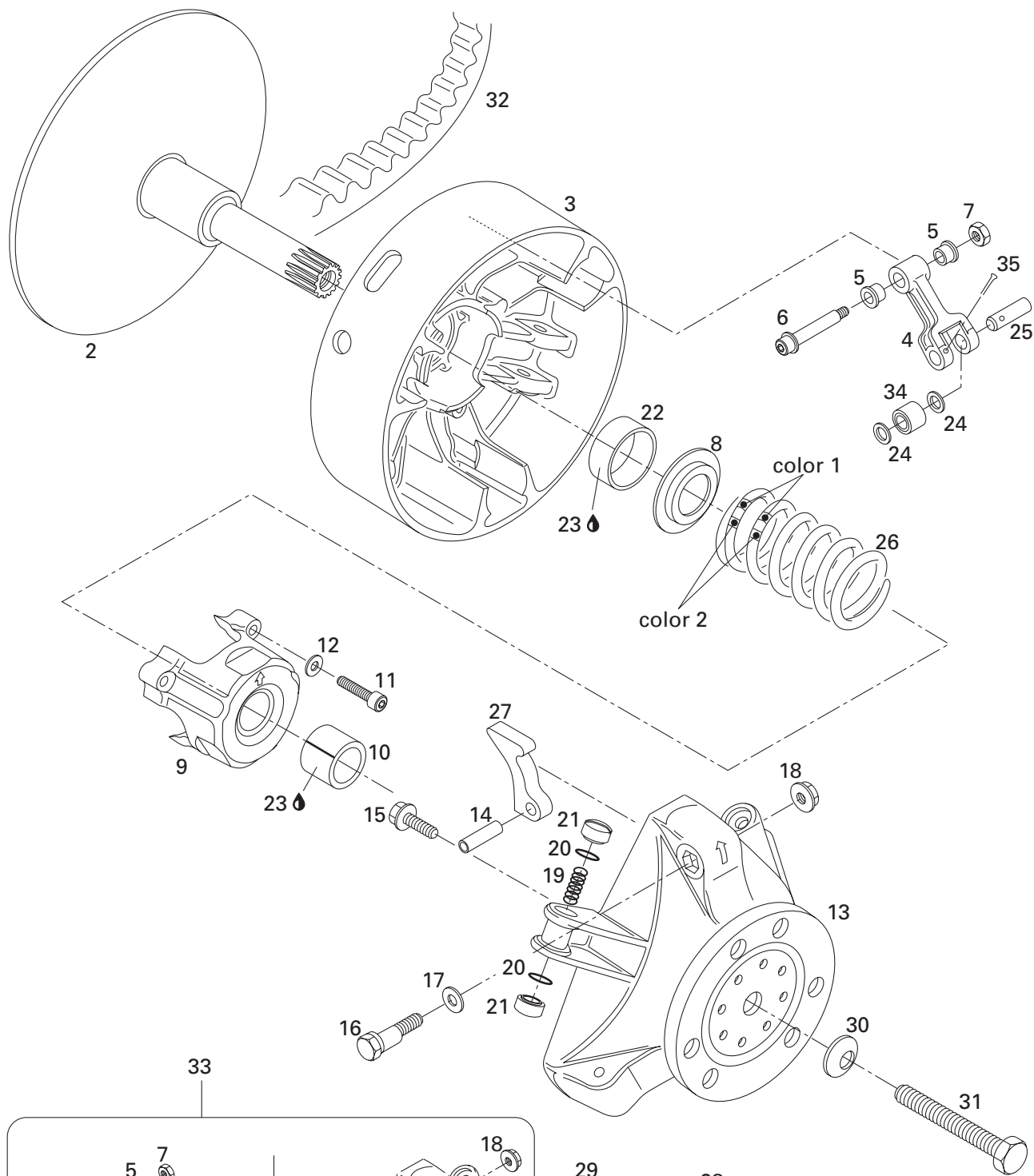

**TRANSMISSION/
TRANSMISSION**

DRIVE PULLEY/
POULIE MOTRICE

SKANDIC 600

SKANDIC 500F (SWT)

SKANDIC 500F

1→31	— XXX —	<i>Drive Pulley Ass'y</i>	<i>Poulie motrice ass.</i>	1	1	1
2	417 222 412	Fixe Flange	Flasque fixe	1	1	—
	417 222 407	Fixe Flange	Flasque fixe	—	—	1
3	417 222 241	Sliding Flange	Flasque coulissante	1	1	1
4→5	417 222 383	<i>Lever-Ass'y</i>	<i>Levier ass.</i>	3	3	3
5	417 004 305	Flange Bushing	Douille à épaulement	6	6	6
6	417 004 800	<i>Fitting Screw Ass'y</i>	<i>Vis d'ajustement ass.</i>	3	3	3
7	232 561 414	Elastic Stop Nut M6	Écrou d'arrêt élastique M6	3	3	3
8	417 222 044	Spring Seat.....	Siège du ressort.....	1	1	1
9→10	417 222 304	<i>Spring Cover Ass'y</i>	<i>Couvercle de ressort ass.</i>	1	1	1
10	417 004 501	Spring Cover Bushing	Douille de couvercle de ressort	1	1	1
11	250 000 038	Allen Screw M6 x 40	Vis Allen M6 x 40	3	3	3
12	420 245 370	Friction-Washer 6 mm	Rondelle de friction 6 mm	3	3	3
13	417 222 081	Governor Cup Ass'y	Cuvette du régulateur ass.....	1	1	1
14	732 804 009	Dowel Tube M8 x 24	Goupille d'assemblage M8 x 24	3	3	3
15	210 361 890	Hex. Locking Screw M6 x 18.....	Vis de blocage hex. M6 x 18.....	6	6	6
16	417 005 500	Calibration Screw	Vis de calibration	3	3	3
17	417 005 600	Washer	Rondelle	3	3	3
18	233 061 414	Locking Nut M6	Écrou de blocage M6	3	3	3
19	417 005 700	Spring	Ressort.....	3	3	3
20	732 401 030	O-Ring	Joint torique.....	6	6	6
21	417 005 800	Shoe Slider	Glissière	6	6	6
22	417 004 201	Bushing Outer Half.....	Douille de demi-poulie coulissante	1	1	1
23	413 703 100	Loctite 609, 10cc.....	Loctite 609, 10cc.....	@	@	@
24	417 004 302	Thrust Washer	Rondelle de butée	6	6	6
25	417 004 309	Pin	Goupille.....	3	3	—
	417 004 308	Pin	Goupille.....	—	—	3
26	414 689 700	Spring (Yellow/Orange).....	Ressort (jaune/orange).....	1	1	—
	414 689 800	Spring (Red/Red)	Ressort (rouge/rouge)	—	—	1
27	417 005 290	Ramp 290	Rampe 290	3	3	3
28	415 043 100	Ring Gear (86 tooth).....	Couronne de lancement (86 dents)	1	1	—
	417 300 057	Ring Gear	Couronne de lancement.....	—	—	1
29	236 281 684	Screw M8 x 16.....	Vis M8 x 16.....	6	6	6
30	M20090	Conical Spring Washer.....	Rondelle-ressort conique.....	1	1	—
	M20110	Conical Spring Washer.....	Rondelle-ressort conique.....	—	—	1
31	417 113 800	Screw.....	Vis	1	1	—
	417 120 000	Screw.....	Vis	—	—	1
32	414 633 800	Drive Belt	Courroie d'entraînement	1	1	1
33	417 008 500	<i>Clutch Repair Kit</i>	<i>Ens.de réparation d'embrayage</i>	1	1	1
34	417 003 900	Roller Ass'y.....	Rouleau ass.....	3	3	3

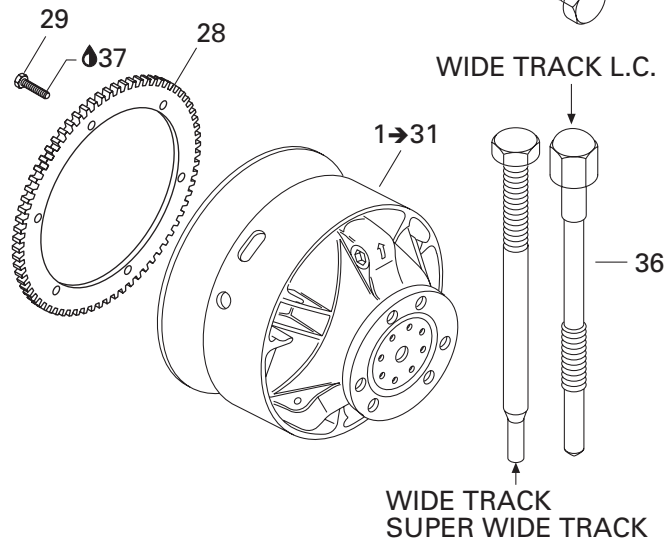
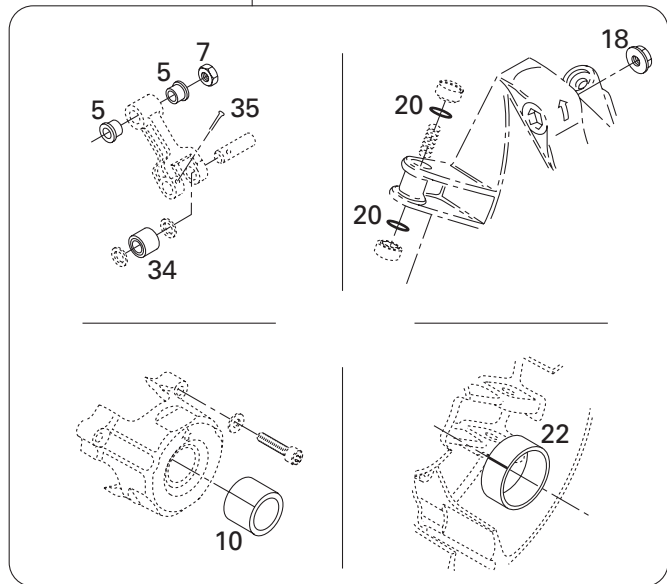
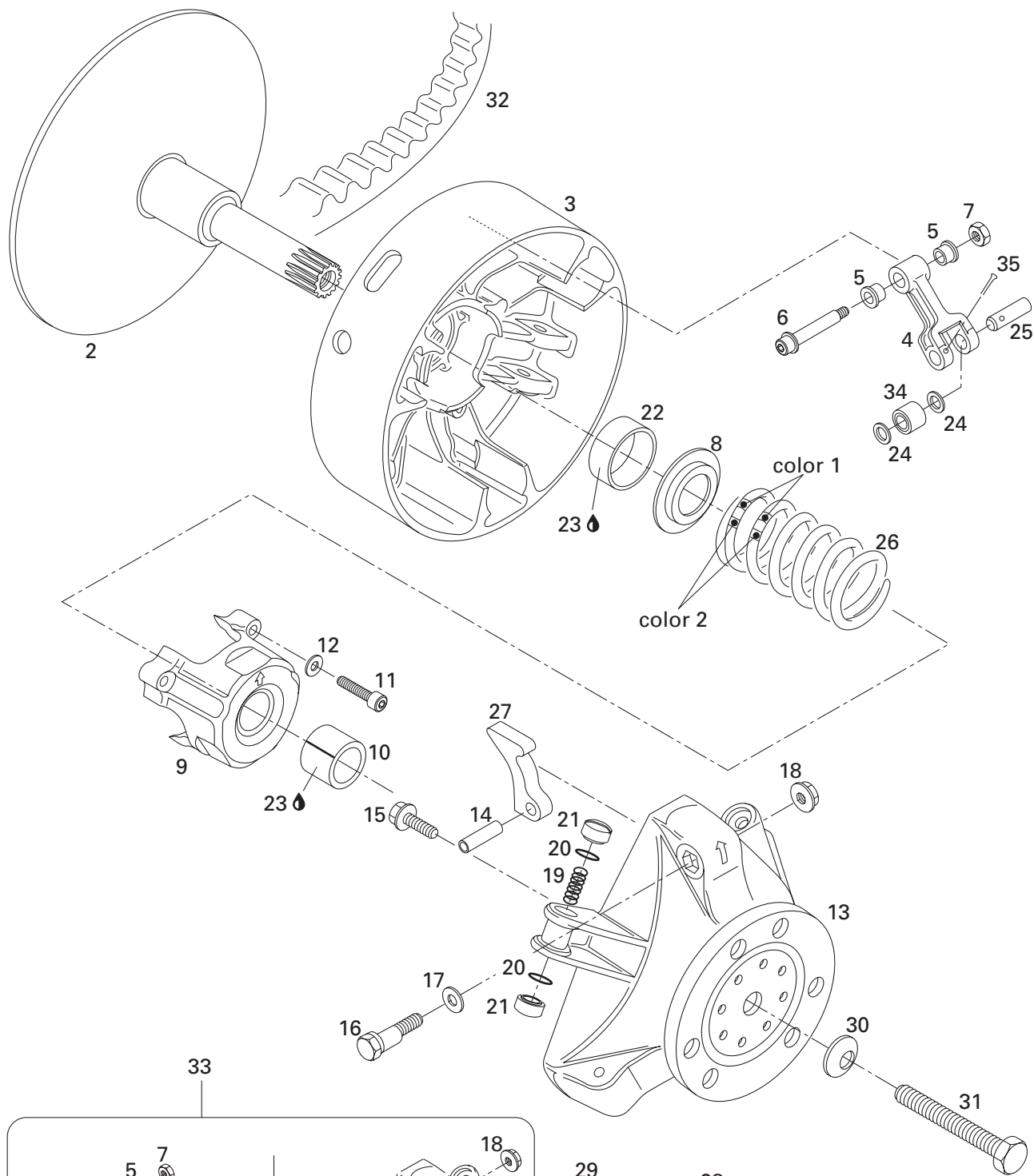

**TRANSMISSION/
TRANSMISSION**

DRIVE PULLEY/
POULIE MOTRICE

SKANDIC 600

SKANDIC 500F (SWT)

SKANDIC 500F

35	732 958 001	Cotter Pin	Goupille fendue	3	3	3
36	529 007 900	Puller Inner Half	Extracteur de demi-poulie fixe	1	1	–
	529 022 400	Puller Inner Half	Extracteur de demi-poulie fixe	–	–	1
37	293 800 005	Loctite 271, 10 ml	Loctite 271, 10 ml	@	@	@

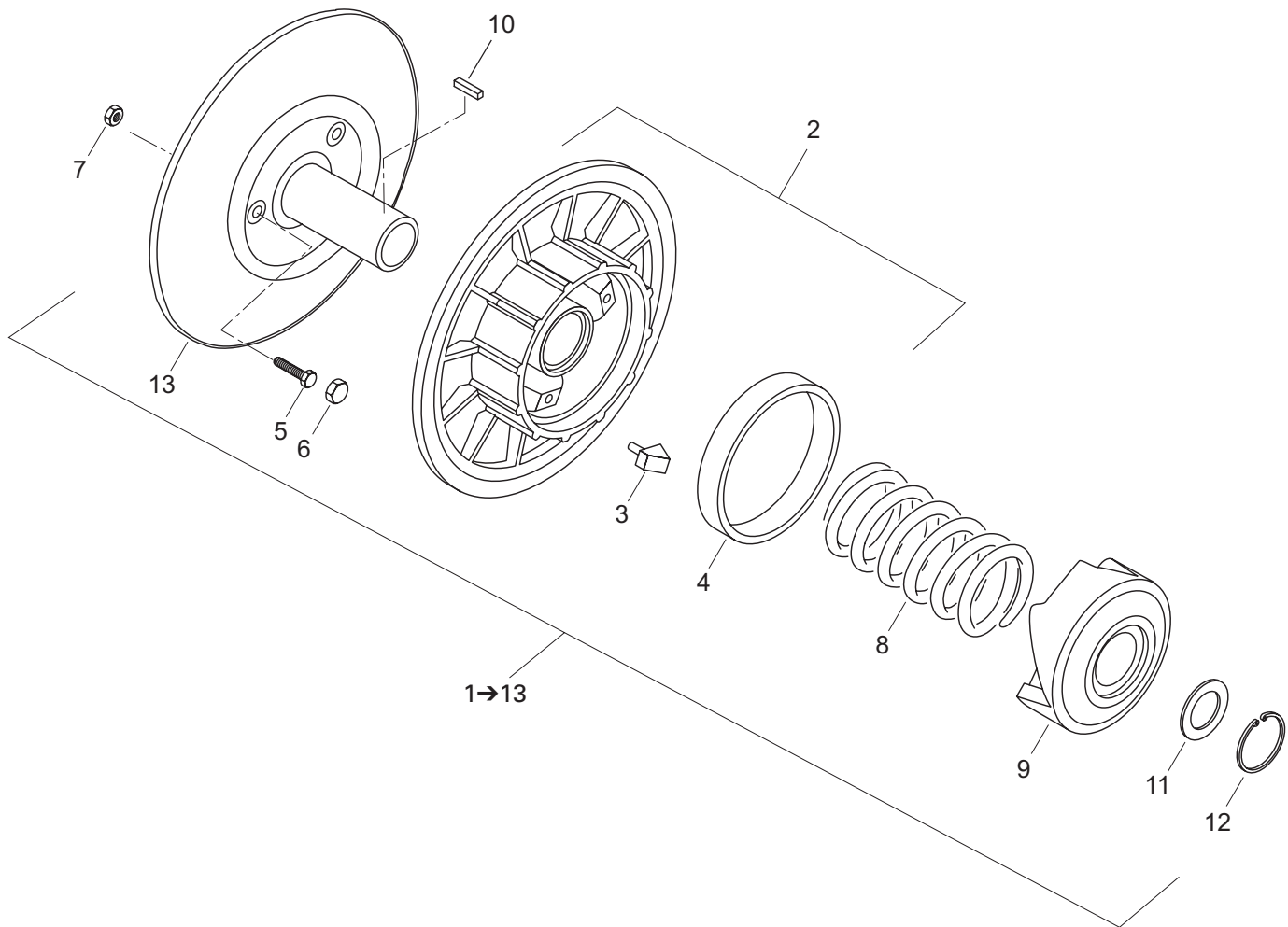

**TRANSMISSION/
TRANSMISSION**

DRIVEN PULLEY
POULIE MENÉE

SKANDIC 600

SKANDIC 500F (SWT)

SKANDIC 500F

1→13	— XXX —	<i>Driven Pulley Ass'y</i>	<i>Poulie menée ass.</i>	1	1	1
2→4	417 126 393	<i>Sliding Flange Ass'y</i>	<i>Flasque coulissante ass.</i>	1	1	1
3	417 212 500	Shoe Cam Slider.....	Glissière de came.....	3	3	3
4	M140005	Bushing.....	Coussinet.....	1	1	1
5	417 118 900	Hex. Screw.....	Vis hex.....	3	3	3
6	417 119 600	Plastic Cap.....	Capuchon de plastique.....	3	3	3
7	417 119 000	Nut.....	Écrou.....	3	3	3
8	M140040	Release Spring.....	Ressort de rappel.....	1	1	1
9	417 123 700	Cam 40°.....	Came 40°.....	1	1	1
10	417 119 400	Key.....	Clavette.....	1	1	1
11	417 114 900	Shim.....	Cale.....	1	1	1
	417 117 000	Shim.....	Cale.....	1	1	1
12	M140004	Circlip.....	Circlip.....	1	1	1
13	M140046	Fixed Flange.....	Flasque fixe.....	1	1	1

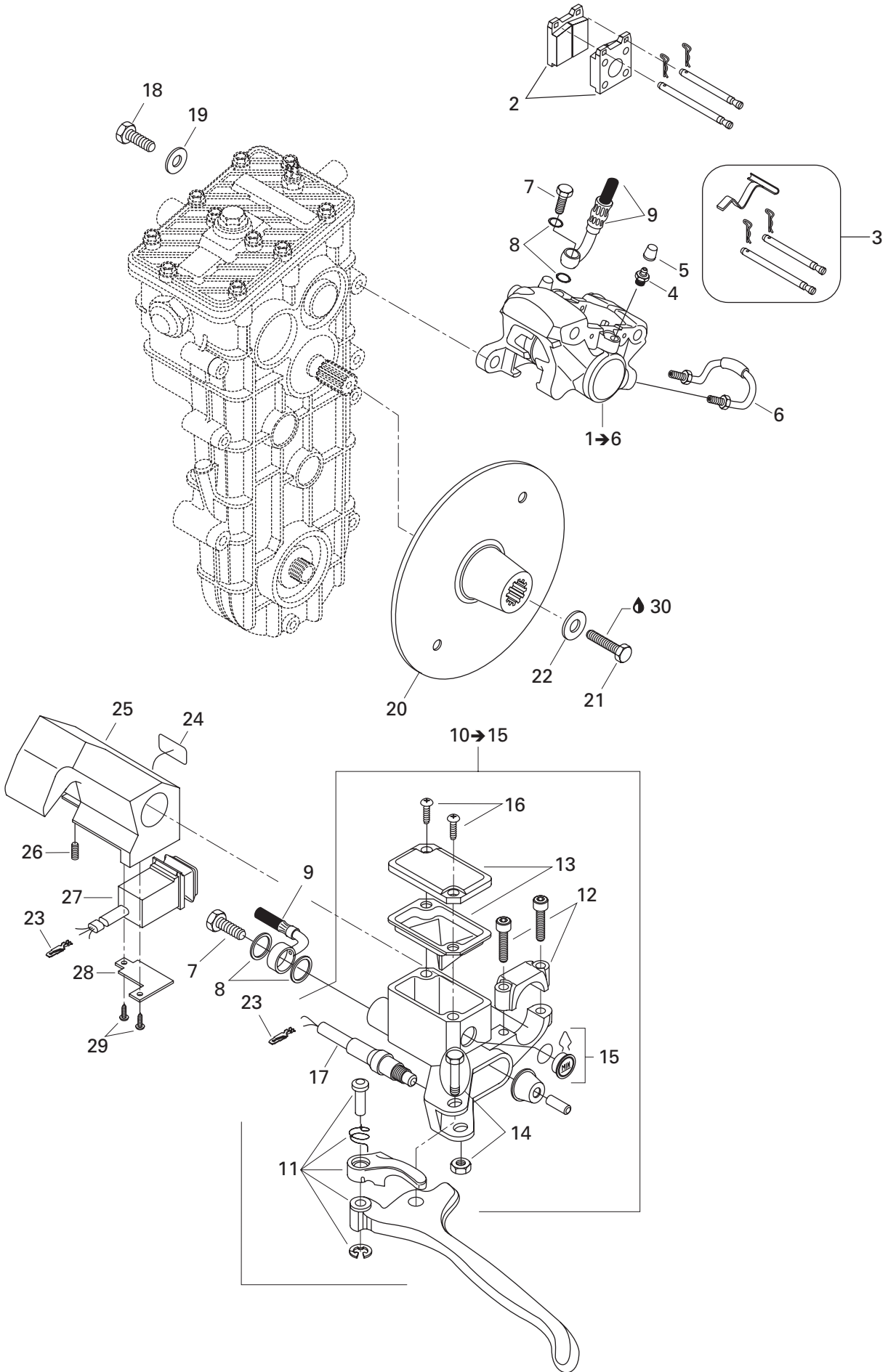

**TRANSMISSION/
TRANSMISSION**

BRAKE SYSTEM
SYSTÈME FREIN

SKANDIC 600

SKANDIC 500F (SWT)

SKANDIC 500F

1→6	507 032 321	<i>Caliper</i>	<i>Étrier</i>	1	1	1
2	415 084 600	Brake Lining Kit	Ens. de garnitures de frein	1	1	1
3	414 990 700	Kit (Pins, Retainers, Spring)	Ens. (tiges, goupilles, ressort)	1	1	1
4	414 989 800	Screw-Bleeder	Vis de purge	2	2	2
5	414 989 700	Boot	Capuchon	2	2	2
6	414 989 900	Tube	Tube	1	1	1
7	414 920 500	Bolt	Boulon	2	2	2
8	414 920 600	Washer	Rondelle	4	4	4
9	507 032 219	Hose	Boyau	1	1	1
10→15	507 032 293	<i>Master Cylinder</i>	<i>Maître cylindre</i>	1	1	1
11	507 032 268	Lever Ass'y	Levier ass.	1	1	1
12	415 029 800	Clamp Ass'y	Bride ass.	1	1	1
13	415 029 900	Cover	Couvercle	1	1	1
14	415 030 000	Pin Ass'y	Axe ass.	1	1	1
15	414 990 600	Window	Fenêtre	1	1	1
16	216 141 260	Screw M4 x 12	Vis M4 x 12	2	2	2
17	507 032 334	Microswitch Ass'y	Micro-contact ass.	1	1	1
18	M40277	Socket Head Screw M10 x 65	Vis Allen M10 x 65	2	2	2
19	M20068	Lock Washer	Rondelle frein	2	2	2
20	M5344710	Brake Disk	Disque de frein	1	1	1
21	M40336	Screw M8 x 20	Vis M8 x20	1	1	1
22	M546336	Washer	Rondelle	1	1	1
23	M42603	Male Terminal	Terminal mâle	1	1	1
24	415 025 500	Dimmer Switch Decal	Décalque d'interrupteur/feu de croisement ..	1	1	1
25	572 079 500	Dimmer Switch Housing	Log. d'interrupteur de feu de croisement .	1	1	1
26	414 440 800	Set Screw M8 x 10	Vis de pression	1	1	1
27	515 175 371	Dimmer Switch	Interrupteur de feu de croisement	1	1	1
28	517 283 800	Plate	Plaque	1	1	1
29	414 473 200	Screw	Vis	2	2	2
30	293 800 060	Loctite 243, 10 mL	Loctite 243, 10 mL	@	@	@

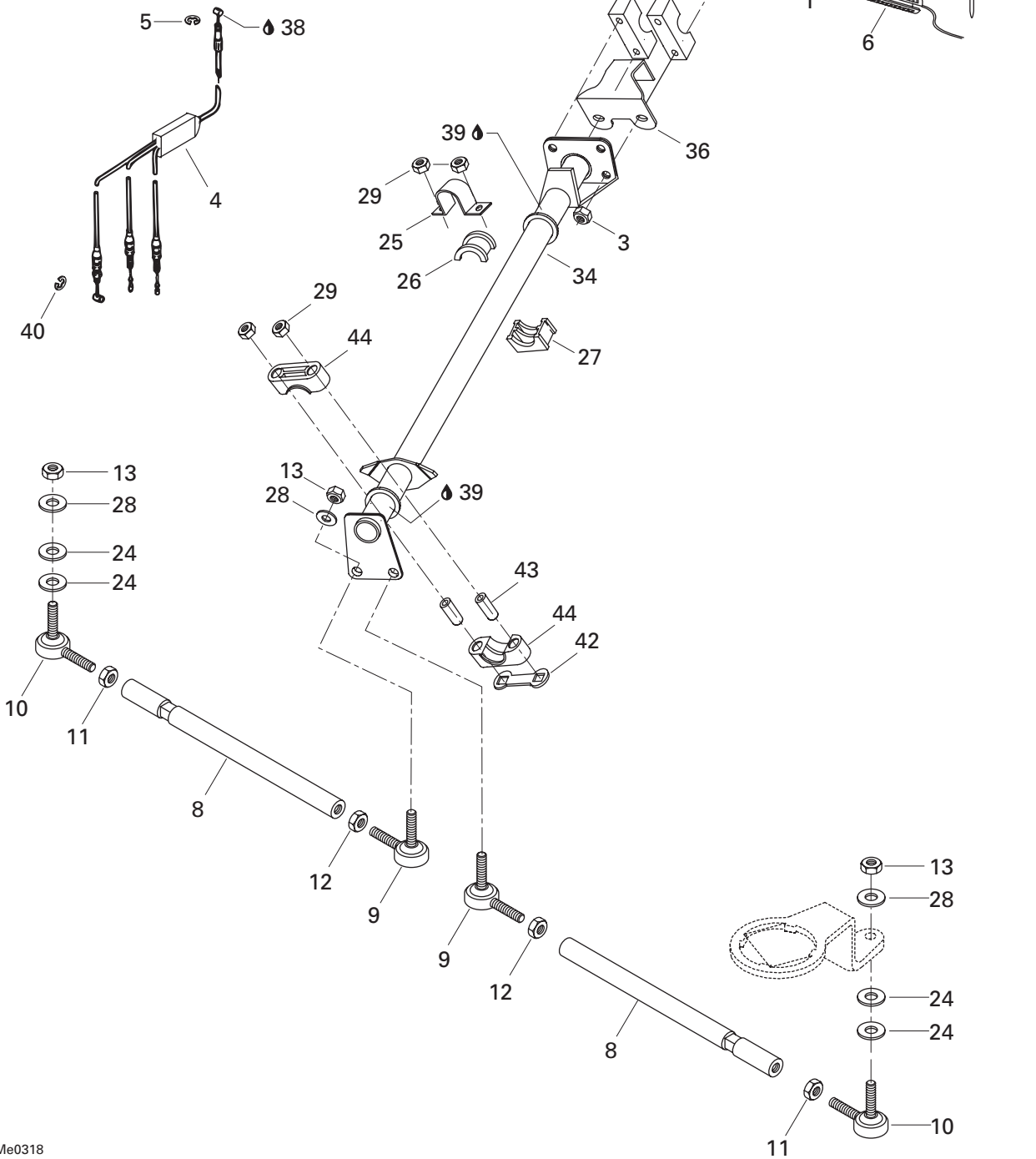
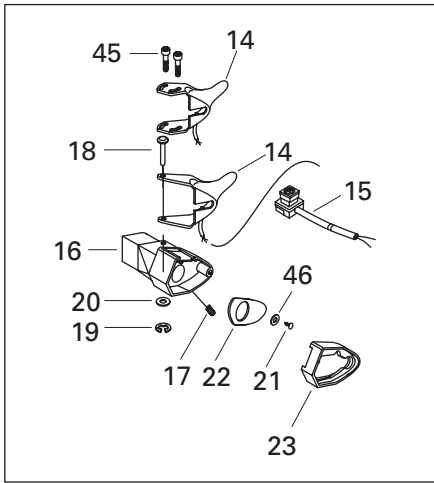

STEERING AND FRONT SUSPENSION/ DIRECTION ET SUSPENSION AVANT

STEERING SYSTEM
SYSTÈME DE DIRECTION

SKANDIC 600

SKANDIC 500F (SWT)

SKANDIC 500F

1	M529751	Handle Bar	Guidon	1	1	1
2	M548448	Steering Clamp	Bride de direction	4	4	4
3	232 581 414	Elastic Stop Nut M8	Écrou d'arrêt élastique M8	4	4	4
4	M5244975	Throttle Cable	Câble d'accélérateur	1	1	—
	M5246328	Throttle Cable	Câble d'accélérateur	—	—	1
5	M31038	Circlip	Circlip	1	1	1
6	515 175 664	Heating Grip	Élément chauffant	1	1	1
7	M5340464	Grip	Poignée	2	2	2
8	M548983	Tie Rod R.H.	Barre d'accouplement DR.	1	1	1
	M5441066	Tie Rod L.H.	Barre d'accouplement GA.	1	1	1
9	506 151 495	L.H. Ball Joint	Joint à rotule GA	2	2	2
10	506 151 492	R.H. Ball Joint	Joint à rotule DR	2	2	2
11	M33019	Nut R.H.	Écrou DR	2	2	2
12	M33017	Nut L.H.	Écrou GA	2	2	2
13	M33023	Nut	Écrou	4	4	4
14	512 059 144	Heat Throttle Handle	Manette d'acc. chauffante	1	1	—
	512 059 162	Heat Throttle Handle 38 mm	Manette d'acc. chauffante 38 mm	—	—	1
15	414 612 700	Kill Switch	Interrupteur d'urgence	1	1	1
16	512 059 334	Throttle Handle Housing	Logement de manette d'accélérateur ...	1	1	—
	572 028 600	Throttle Handle Housing	Logement de manette d'accélérateur ...	—	—	1
17	414 440 800	Set Screw M8 x 10	Vis de pression M8 x 10	1	1	1
18	414 438 700	Pin	Goupille	1	1	—
19	414 439 000	Circlip	Circlip	1	1	—
20	414 438 900	Washer	Rondelle	1	1	—
21	414 473 200	Screw	Vis	1	1	1
22	512 059 507	Plate	Plaque	1	1	—
23	572 044 600	Throttle Adaptor	Raccord côté accélérateur	1	1	1
24	M31014	Washer	Rondelle	—	4	—
25	M5343381	Retaining Support	Support de retenue	1	1	1
26	572 064 500	Bushing	Douille	1	1	1
27	572 064 400	Bushing	Douille	1	1	1
28	M20015	Lock Washer	Rondelle frein	4	4	4
29	M33201	Elastic Stop Nut M8	Écrou d'arrêt élastique M8	4	4	4
30	M36005	Rivet	Rivet	2	2	2
31	572 023 900	Key Way	Mortaise	2	2	2
32	M40156	Screw	Vis	2	2	2
33	M33062	Nut M5	Écrou M5	2	2	2
34	M5244297	Main Tube	Arbre de direction	1	—	1
	M5245968	Main Tube	Arbre de direction	—	1	—
35	572 023 800	Steering Padding	Rembourrage de guidon	1	1	1

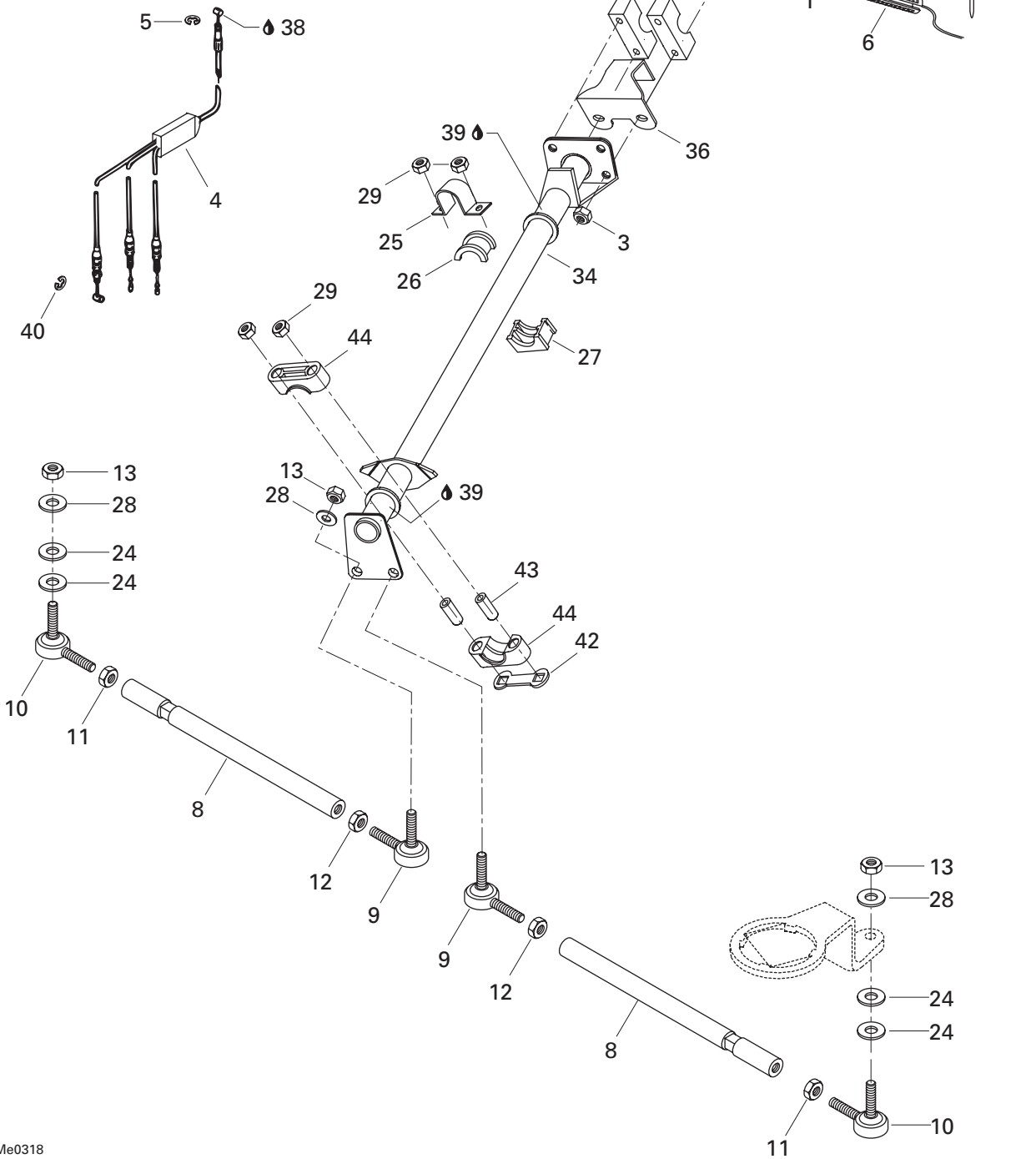
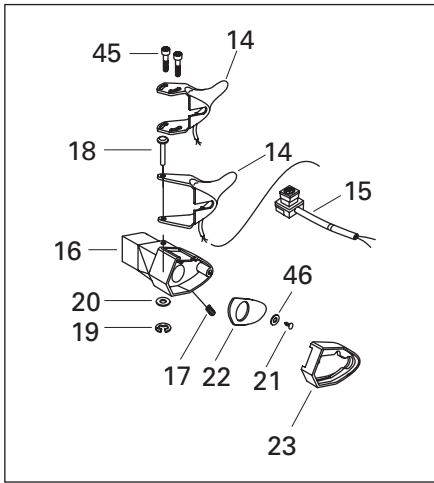

**STEERING AND FRONT SUSPENSION/
DIRECTION ET SUSPENSION AVANT**

STEERING SYSTEM
SYSTÈME DE DIRECTION

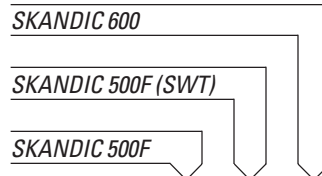

36	M5444196	Support	Support	1	1	1
37	M40286	Socket Head Screw M8 x 45	Vis Allen M8 x 45	4	4	4
38	293 550 004	Dielectric Grease	Graisse diélectrique	@	@	@
39	413 711 500	Synthetic Grease	Graisse synthétique	@	@	@
40	M31035	Circlip	Circlip	1	1	1
41	M539033	Bellow	Accordéon	–	1	–
42	506 150 600	Stopper Plate	Plaque d'arrêt	1	1	1
43	506 150 500	Housing Bushing	Douille de logement	2	2	2
44	506 150 400	Half Bushing	Demi-logement	2	2	2
45	732 601 143	Shoulder Screw	Vis à épaulement	–	–	4
46	M20026	Washer	Rondelle	–	–	1

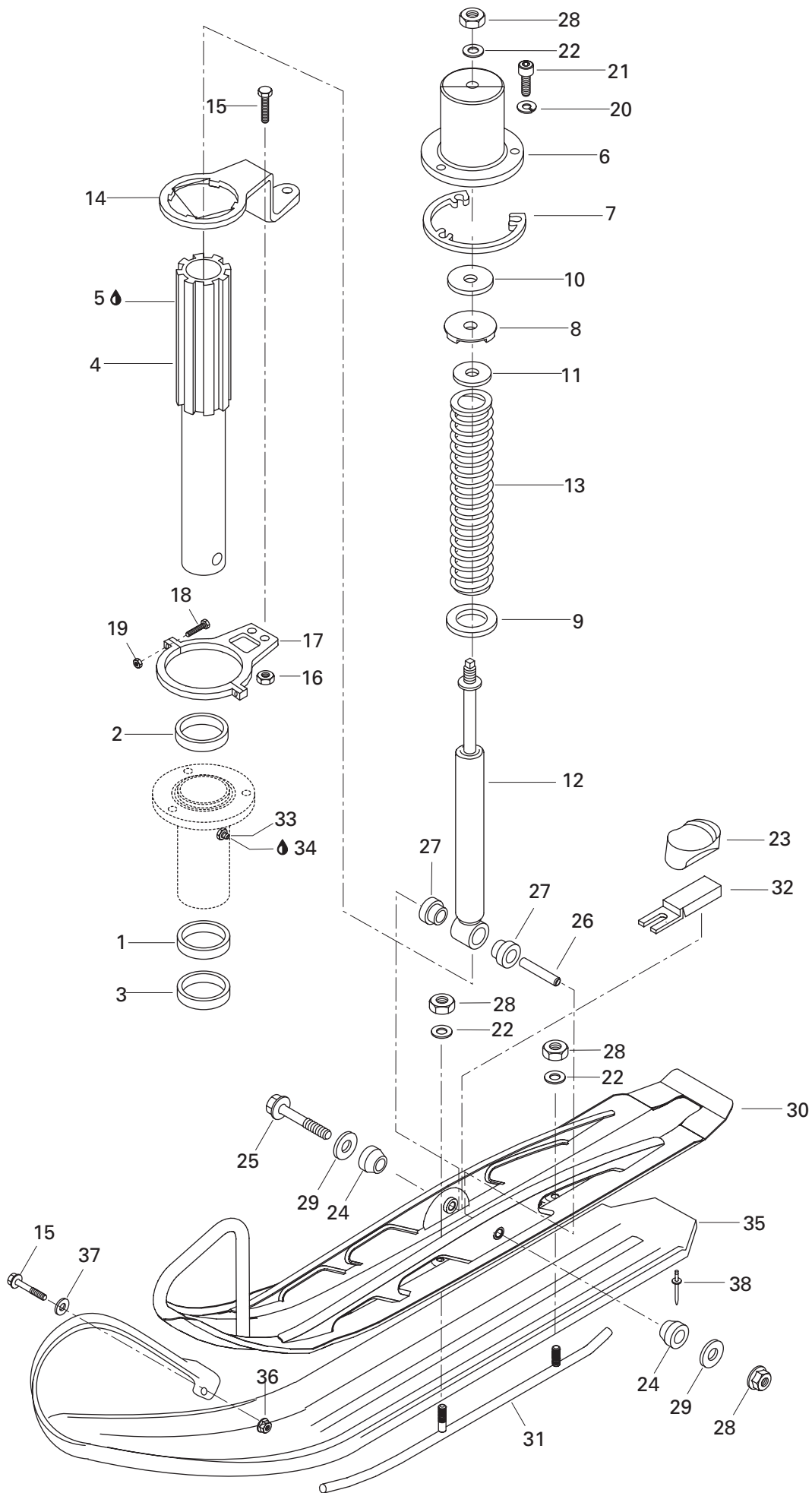

STEERING AND FRONT SUSPENSION/ DIRECTION ET SUSPENSION AVANT

FRONT SUSPENSION AND SKI
SUSPENSION AVANT ET SKI

SKANDIC 600

SKANDIC 500F (SWT)

SKANDIC 500F

1	414 803 200	Lower Cushion	Coussinet inférieure	2	2	2
2	414 803 100	Upper Cushion	Coussinet Supérieure	2	2	2
3	M316373	Oil Seal	Joint étanche	2	2	2
4	M5245362	Ski Leg	Jambe de Ski	2	2	2
5	413 711 500	Synthetic Grease	Graisse synthétique	@	@	@
6	M5244225	Welded Cover	Couvercle soudé	2	2	2
7	503 145 600	Spacer	Entretoise	2	2	2
8	570 025 800	Stopper	Butée	2	2	2
9	M549493	Washer	Rondelle	2	2	2
10	M5440399	Washer	Rondelle	2	2	2
11	M549492	Plate	Plaque	2	2	2
N 12	505 070 920	Shock	Amortisseur	2	2	2
13	M5241330	Spring	Ressort	2	2	2
14	M5244182	Arm-Steering	Bras de direction	2	2	2
15	207 162 544	Screw Hex. M8 x 25	Vis hex. M8 x 25	4	6	6
16	M33200	Nut M6	Écrou M6	4	4	4
17	M5344180	Support Ass'y	Support ass.	2	2	2
18	M40146	Socket Head Screw M4 x 20	Vis Allen M4 x 20	4	4	4
19	232 541 414	Elastic Stop Nut M4	Écrou d'arrêt élastique M4	4	4	4
20	234 181 401	Lock Washer 8 mm	Rondelle frein 8 mm	6	6	6
21	205 082 044	Socket Head Screw M8 x 20	Vis Allen M8 x 20	6	6	6
22	M20012	Washer	Rondelle	6	6	6
23	M5341750	Stopper	Butée	2	2	2
24	M547543	Cushion	Coussinet	4	4	4
25	M40354	Hex. Screw M10 x 125	Vis hex .M10 x 125	2	2	2
26	M549716	Spacer	Entretoise	2	2	2
27	572 034 500	Cushion	Coussinet	4	4	4
28	233 601 416	Elastic Stop Nut M10	Écrou d'arrêt élastique M10	8	8	8
29	234 001 410	Washer 10 mm	Rondelle 10 mm	8	8	8
30	M5245338	Welded Ski	Ski soudé	2	2	2
31	M5344021	Carbide Ski Runner	Lisse-carbure	2	2	2
32	M5445639	Support Plate	Plaque de support	2	2	2
33	M34019	Grease Fitting	Graisseur	2	2	2
34	413 711 500	Synthetic Grease	Graisse synthétique	@	@	@
35	M5144415	Ski Liner 200 mm	Doublure de ski 200 mm	-	2	2
36	232 561 414	Elastic Stop Nut M6	Écrou d'arrêt élastique M6	-	2	2
37	M20009	Washer	Rondelle	-	6	6
38	M36070	Rivet	Rivet	-	2	2

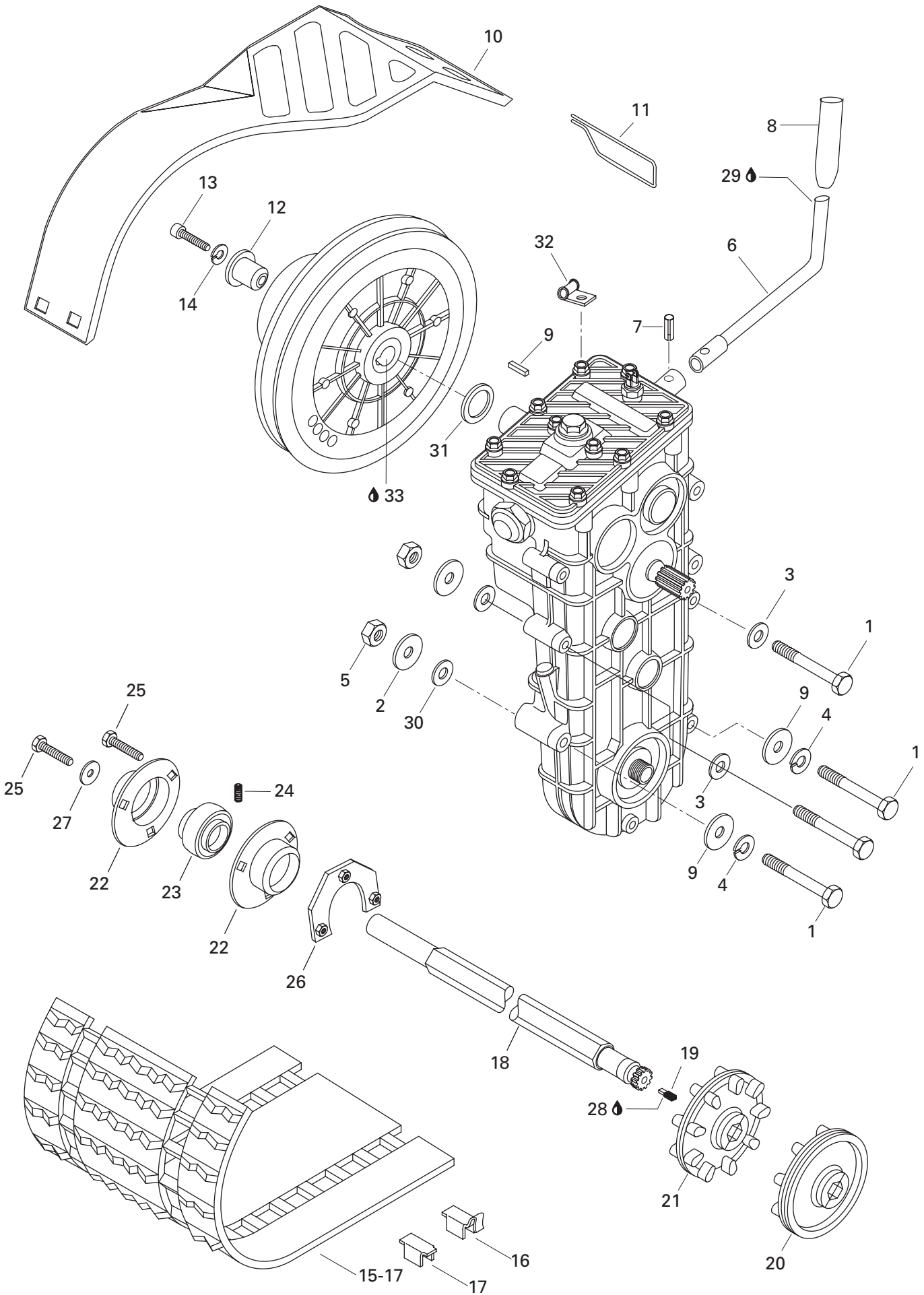

REAR SUSPENSION/ SUSPENSION ARRIÈRE

DRIVE AXLE, TRACK AND BELT GUARD
ESSIEU MOTEUR, CHENILLE ET GARDE-POULIE

SKANDIC 600

SKANDIC 500F (SWT)

SKANDIC 500F

1	M40012	Screw M8 x 80	Vis M8 x80	4	4	4
2	M20010	Washer	Rondelle	4	4	4
3	234 081 410	Washer 8 mm	Rondelle 8 mm	2	2	2
4	234 181 401	Lock Washer 8 mm	Rondelle frein 8 mm	2	2	2
5	232 581 414	Elastic Stop Nut M8	Écrou d'arrêt élastique M8	2	2	2
6	M5340902	Arm Shifter	Bras de changement de vitesse	1	1	1
7	M41008	Pin Spring	Goupille ressort	1	1	—
	M41007	Pin Spring	Goupille ressort	—	—	1
8	M28247	Arm Shifter Ball	Boule de levier de transmission	1	1	1
9	M418763	Key	Clavette	1	1	1
10	M5142660	Belt Guard	Garde-courroie	1	1	1
11	M5442726	Pin	Goupille	2	2	2
12	M5443201	Shaft Extension	Rallonge d'arbre	1	—	1
	M5443765	Shaft Extension	Rallonge d'arbre	—	1	—
13	M40286	Socket Head Screw M8 x 45	Vis allen M8 x 45	1	—	1
	M40290	Socket Head Screw M8 x 55	Vis allen M8 x 55	—	1	—
14	234 181 401	Lock Washer 8 mm	Rondelle frein 8 mm	1	1	1
15→17	M13070	<i>Track Ass'y</i>	<i>Chenille ass.</i>	1	—	1
	M13056	<i>Track Ass'y</i>	<i>Chenille ass.</i>	—	1	—
16	M5318323	Guide Cleat	Agrafe guide	@	@	@
17	M5318322	Cleat	Agrafe	@	@	@
18	M5341662	Drive Axle	Arbre d'entraînement	1	—	—
	M5344243	Drive Axle	Arbre d'entraînement	—	1	—
	M5345117	Drive Axle	Arbre d'entraînement	—	—	1
19	M542013	Nipple	Raccord	1	1	1
20	M5342920	Half Sprocket	Demi-barbotin	2	—	—
	415 067 400	Half Sprocket	Demi-barbotin	—	2	2
21	M539750	Sprocket	Barbotin	2	—	—
	414 931 800	Sprocket	Barbotin	—	2	2
22	M534430	Ball Bearing Housing	Logement de roulement à billes	1	1	1
23	M31UC205	Ball Bearing	Roulement à billes	1	1	1
24	M10531	Screw	Vis	1	1	1
25	M40336	Screw M8 x 20	Vis M8 x20	4	4	4
26	M546421	Half Ring	Demi-anneau	1	1	1
27	M546336	Washer	Rondelle	1	1	1
28	293 800 005	Loctite 271, 10ml	Loctite 271, 10ml	@	@	@
29	293 800 060	Loctite 243, 10ml	Loctite 243, 10ml	@	@	@
30	M20077	Washer	Rondelle	4	—	8
31	M3125351	Shim	Cale	—	2	—
32	M5443134	Wire Holder	Support de fils	—	—	1
33	293 800 070	Loctite Antiseize, 8 onces	Loctite antigrippage, 8 onces	@	@	@

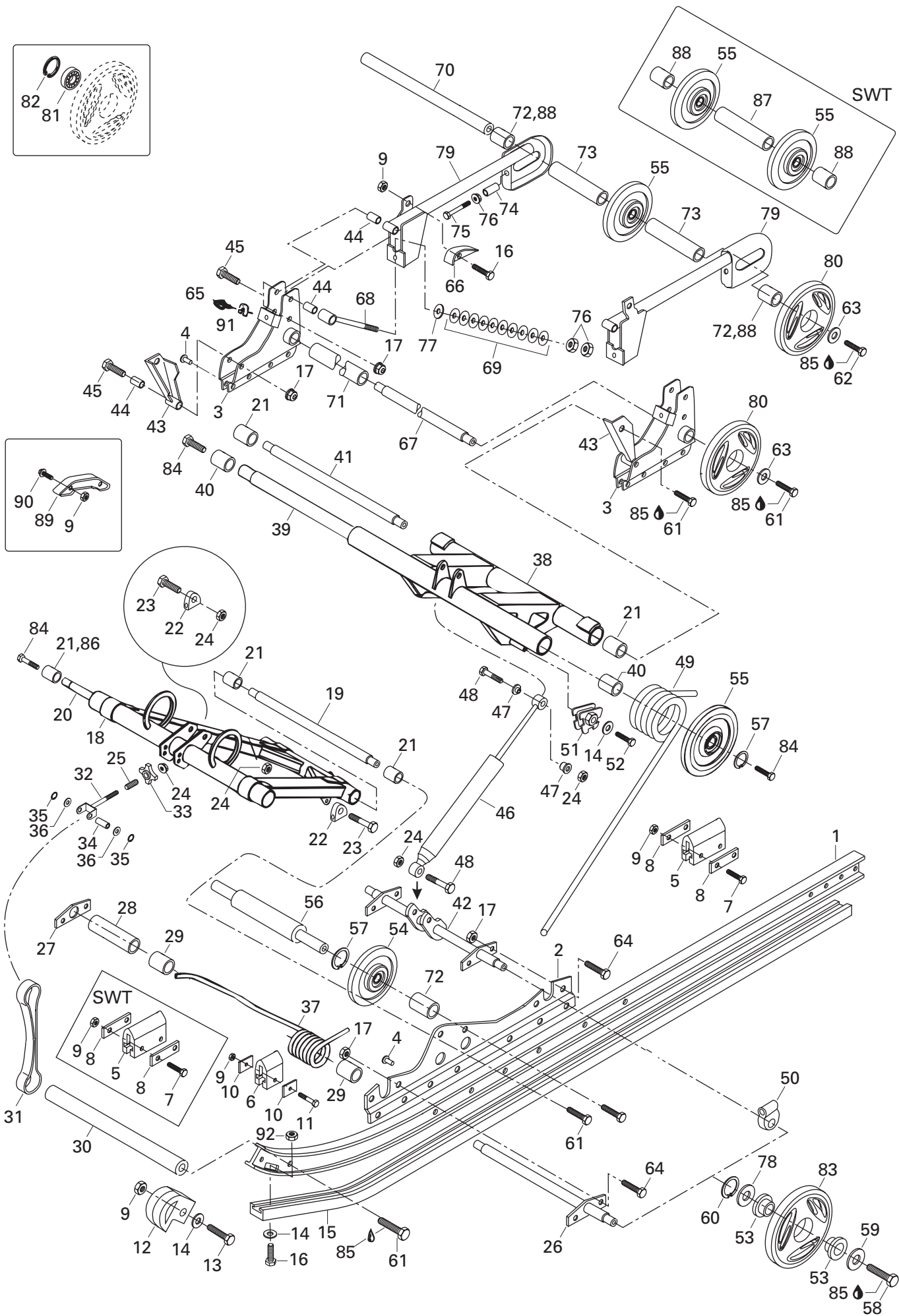
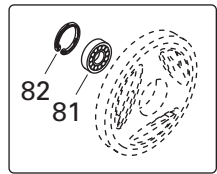

REAR SUSPENSION/ SUSPENSION ARRIÈRE

REAR SUSPENSION
SUSPENSION ARRIÈRE

SKANDIC 600

SKANDIC 500F (SWT)

SKANDIC 500F

1→4	M5142866	R.H. Runner Ass'y	Rail DR ass.	1	1	1
	M5142865	L.H. Runner Ass'y	Rail GA ass.	1	1	1
1	M5142864	Runner	Rail	2	2	2
2	M5344811	R.H. Support	Support DR	1	1	1
	M5344810	L.H. Support	Support GA	1	1	1
3	M539673	R.H. Support	Support DR	1	1	1
	M539672	L.H. Support	Support GA	1	1	1
4	M544212	Rivet	Rivet	@	@	@
5	570 023 100	Rubber Stopper	Butée de caoutchouc	2	4	2
6	M5442328	Rubber Stopper	Butées de caoutchouc	2	–	2
7	207 064 044	Screw M6 x 40	Vis M6 x40	4	8	4
8	M548387	Plate	Plaque	4	8	4
9	M33200	Nut M6	Écrou M6	10	16	10
10	M548470	Plate	Plaque	4	–	4
11	207 063 044	Screw M6 x 30	Vis M6 x 30	2	–	2
12	M534578	Runner Protector	Protecteur de rail	2	2	2
13	207 162 544	Hex. Screw M6 x 25	Vis hex. M6 x 25	2	2	2
14	234 061 410	Washer	Rondelle	6	6	6
15	M549582	Shoe Runner	Glissière	2	2	2
16	207 162 044	Hex. Screw M6 x 20	Vis hex. M6 x 20	4	4	4
17	232 581 414	Elastic Stop Nut M8	Écrou d'arrêt élastique M8	14	14	14
18	M5245898	Front Arm Welded	Bras Avant Soudé	1	–	1
	M5242808	Front Arm Welded	Bras Avant Soudé	–	1	–
19	M549695	Axle	Axe	1	1	1
20	M542793	Axle	Essieu	1	–	1
	M542794	Axle	Essieu	–	1	–
21	M542770	Sleeve	Douille	6	4	6
22	M548799	Spring Support	Support de ressort	4	4	4
23	207 054 044	Screw M5 x 40	Vis M5 x 40	4	4	4
24	233 601 416	Elastic Stop Nut M10	Écrou d'arrêt élastique M10	7	7	7
25	414 460 600	Spring	Ressort	1	1	1
26	M5345453	Axle	Axe	1	1	1
27	M548469	Support PLate	Plaque de support	1	1	1
28	M5440313	Sleeve	Douille	1	1	1
29	M548841	Sleeve	Douille	4	4	4
30	M549718	Cross Shaft	Axe transversale	1	1	1
31	M5442604	Stopper Strap	Courroie d'arrêt	1	1	1
32	M5441643	Eye Bolt Adjuster	Boulon d'ajustement à oeil	1	1	1
33	572 034 000	Adjuster Knob	Poignée d'ajustement	1	1	1
34	M5441645	Pin	Goupille	1	1	1

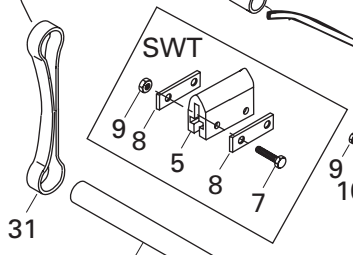
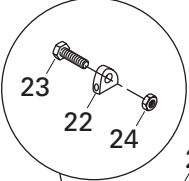
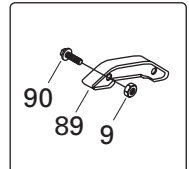
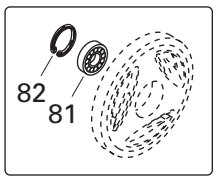
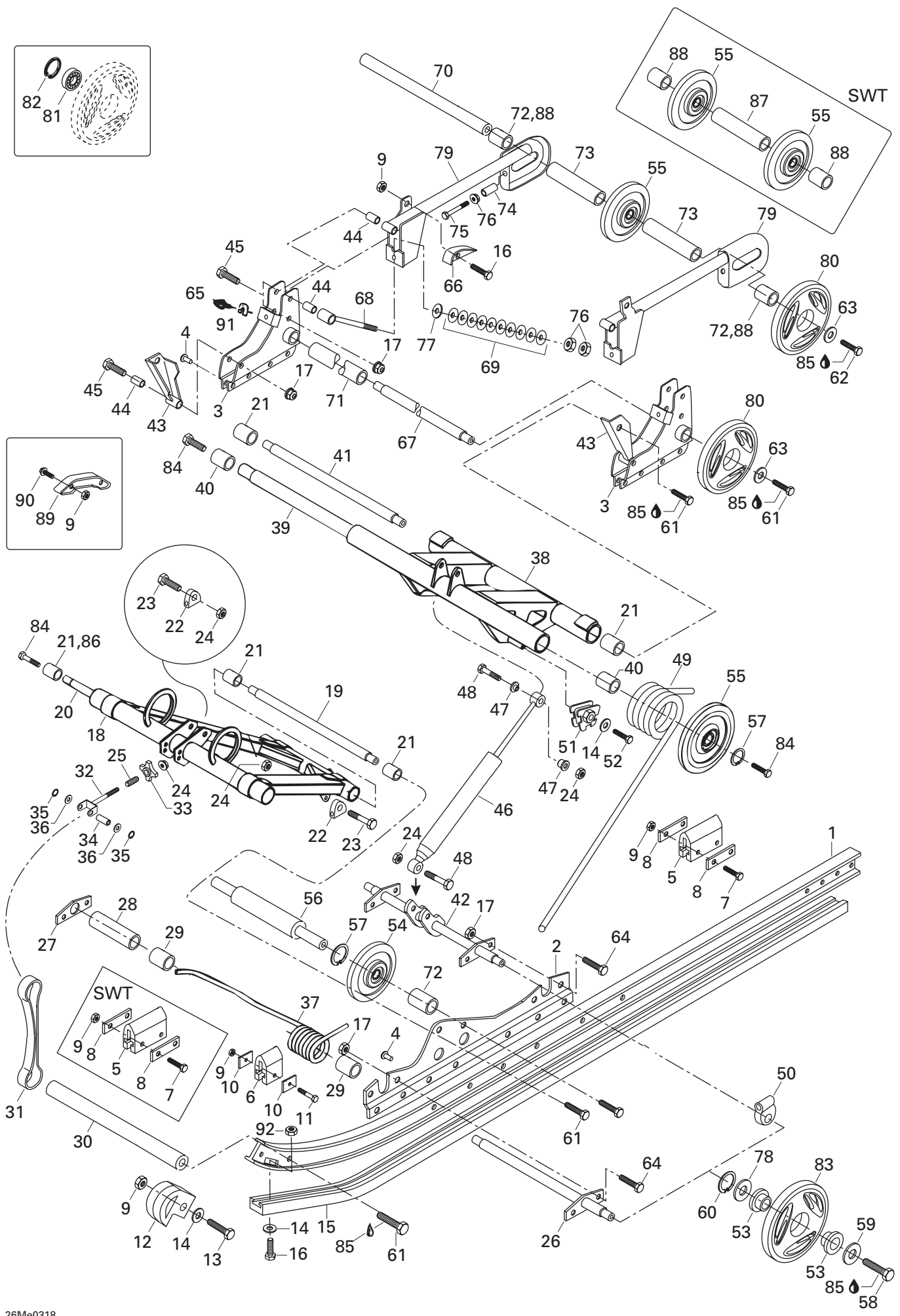

REAR SUSPENSION/ SUSPENSION ARRIÈRE

REAR SUSPENSION
SUSPENSION ARRIÈRE

SKANDIC 600

SKANDIC 500F (SWT)

SKANDIC 500F

35	M41035	Circlip	Circlip	2	2	2
36	234 001 410	Washer	Rondelle	2	2	2
37	M5241177	L.H. Spring	Ressort GA	1	–	1
	M5241178	R.H. Spring	Ressort DR	1	–	1
	M538797	L.H. Spring	Ressort GA	–	1	–
	M538798	R.H. Spring	Ressort DR	–	1	–
38	M5343493	Rear Arm Welded	Bras arrière soudé	1	–	1
	M5343096	Rear Arm Welded	Bras arrière soudé	–	1	–
39	M5343492	Rear Cross Shaft	Axe Transversale arrière	1	–	1
	M5340577	Rear Cross Shaft	Axe Transversale arrière	–	1	–
40	M31046	Slide Bearing	Roulement à glissement	2	2	2
41	M549656	Axle	Essieu	1	1	1
42	M5345454	Shaft	Axe	1	1	1
43	M5440349	Lever-L.H.	Levier GA	1	1	1
	M5440350	Lever R.H.	Levier DR	1	1	1
44	M545758	Sleeve	Douille	6	6	6
45	207 084 544	Hex. Screw M8 x 45	Vis hex. M8 x 45	6	6	6
N 46	503 189 996	Shock	Amortisseur	1	1	–
N	503 189 997	Shock	Amortisseur	–	–	1
47	M544417	Cushion	Coussinet	2	2	2
48	207 005 044	Hex. Screw M10 x 50	Vis hex. M10 x 50	2	2	2
49	M538805	L.H. Spring	Ressort GA	1	1	1
	M538806	R.H. Spring	Ressort DR	1	1	1
50	M548804	Spring Support	Support de ressort	2	–	2
	M5442112	Spring Support	Support de ressort	–	2	–
51	572 030 800	L.H. Cam Adjuster	Came de réglage GA	1	1	1
	572 030 900	R.H. Cam Adjuster	Came de réglage DR	1	1	1
52	207 161 044	Hex. Screw M6 x 10	Vis hex. M6 x 10	2	2	2
53	503 189 534	Cushion	Coussinet	8	8	8
N 54	503 190 216	Wheel 135	Roue 135	–	2	–
	503 188 997	Wheel 135	Roue 135	2	–	–
	503 188 998	Wheel 139	Roue 139	–	–	2
55	503 189 568	Idler Wheel 165	Roue de support 165	3	4	3
56	M549680	Shaft Support	Support d'axe	1	1	1
57	M31001	Circlip	Circlip	4	4	4
58	M40336	Screw M8 x 20	Vis M8 x20	4	4	4
59	503 183 100	Washer	Rondelle	4	4	4
60	M31007	Circlip	Circlip	4	4	4
61	M40335	Screw	Vis	10	10	10
62	250 000 019	Hex. Screw with Cap	Vis hex. avec capuchon	2	2	2

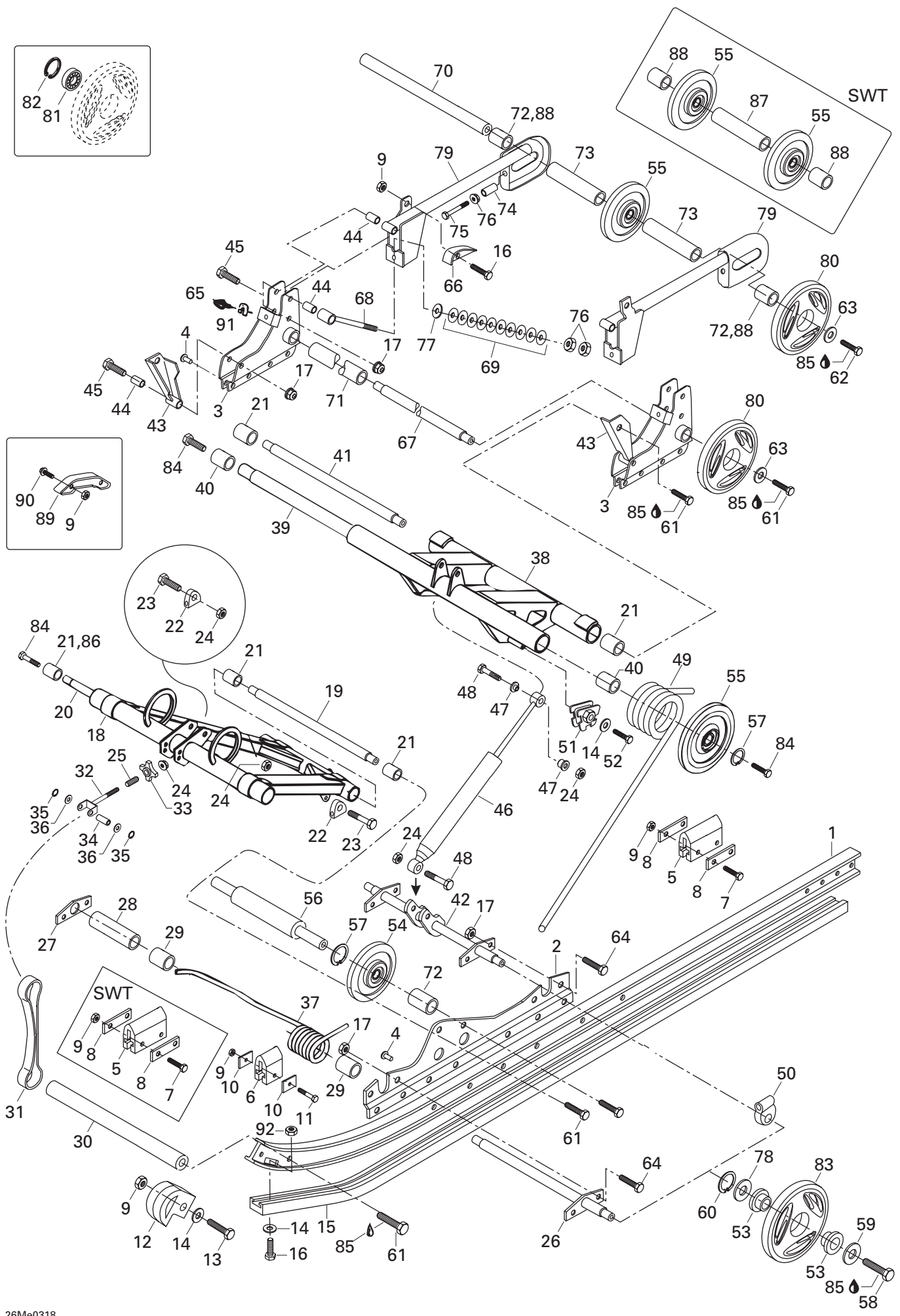

REAR SUSPENSION/ SUSPENSION ARRIÈRE

REAR SUSPENSION
SUSPENSION ARRIÈRE

SKANDIC 600

SKANDIC 500F (SWT)

SKANDIC 500F

63	503 183 300	Washer	Rondelle	4	4	4
64	207 181 644	Hex. Screw M8 x 16	Vis hex. M8 x 16	8	8	8
65	M535455	Rubber Stopper	Butée de caoutchouc	2	2	2
66	M548262	Protector	Protecteur	2	2	2
67	M541816	Shaft	Axe	1	1	1
68	M5440377	Eye Bolt Adjuster	Boulon d'ajustement à oeil	2	2	2
69	M25004	Plate	Plaque	42	42	42
70	M5343284	Shaft	Axe	1	–	1
	M5341979	Shaft	Axe	–	1	–
71	M541815	Sleeve	Douille	1	1	1
72	M546577	Sleeve	Douille	4	2	4
73	M5443285	Sleeve	Douille	2	–	2
74	M546668	Sleeve	Douille	2	2	2
75	M40239	Screw M10 x 100	Vis M10 x 100	2	2	2
76	232 006 414	Nut M10	Écrou M10	6	6	6
77	M20011	Washer	Rondelle	2	2	2
78	M31091	Shim	Cale	4	4	4
79	M5243222	R.H. Extension	Rallonge DR.....	1	1	1
	M5243223	L.H. Extension.....	Rallonge GA.....	1	1	1
80	503 189 476	Bond Wheel 165	Roue enrobée 165.....	4	4	4
81	405 404 500	Ball Bearing 6205	Roulement à billes 6205	@	@	@
82	M31002	Circlip	Circlip	@	@	@
83	572 097 612	Bonded Wheel 135.....	Roue enrobée 135.....	4	4	–
	503 189 094	Wheel 139	Roue 139	–	–	4
84	M40314	Screw M10 x 30.....	Vis M10 x 30	4	4	4
85	293 800 060	Loctite 243, 10 mL.....	Loctite 243, 10 mL	@	@	@
86	M541528	Sleeve	Douille	–	2	–
87	M5441980	Sleeve	Douille	–	1	–
88	M5440422	Sleeve	Douille	–	4	–
89	M5343191	Protector	Protecteur	–	2	–
90	M40064	Hex. Screw M6 x 40	Vis hex. M6 x 40	–	4	–
91	M5440645	Adjusting Plate	Plaque d'ajustement.....	–	2	–
92	232 561 414	Elastic Stop Nut M6	Écrou d'arrêt élastique M6	2	2	2

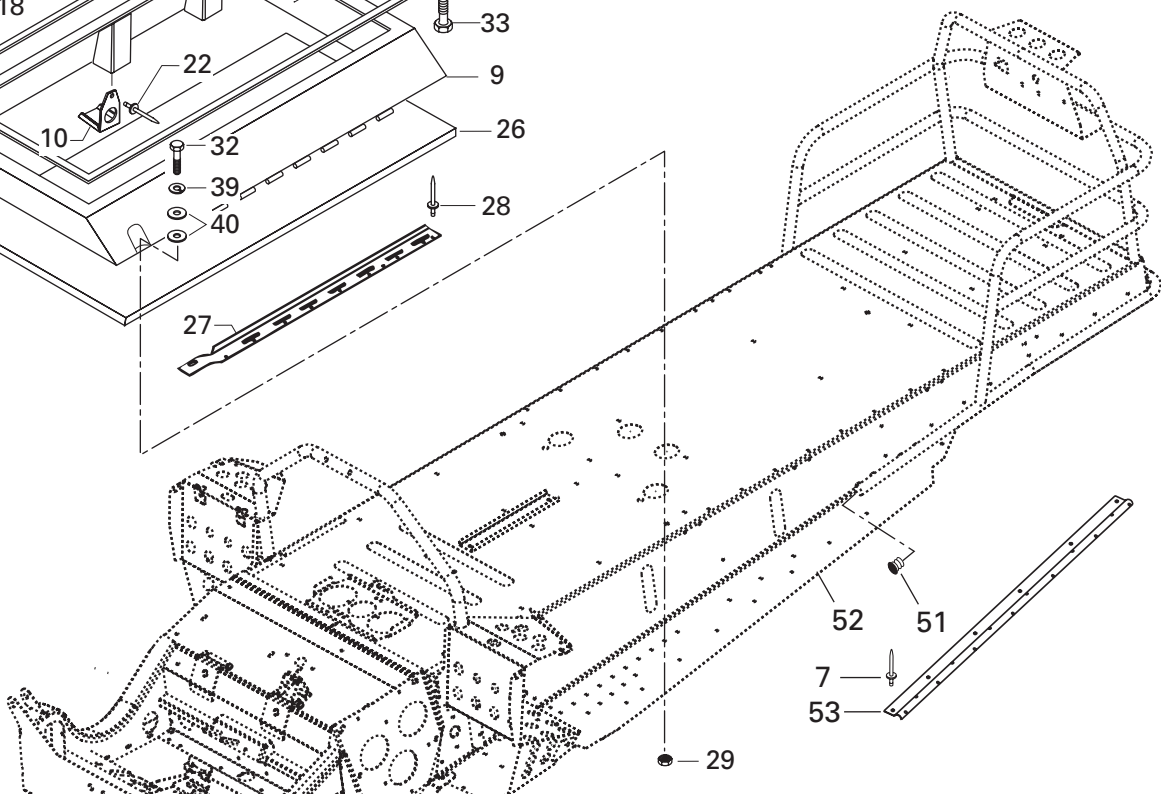
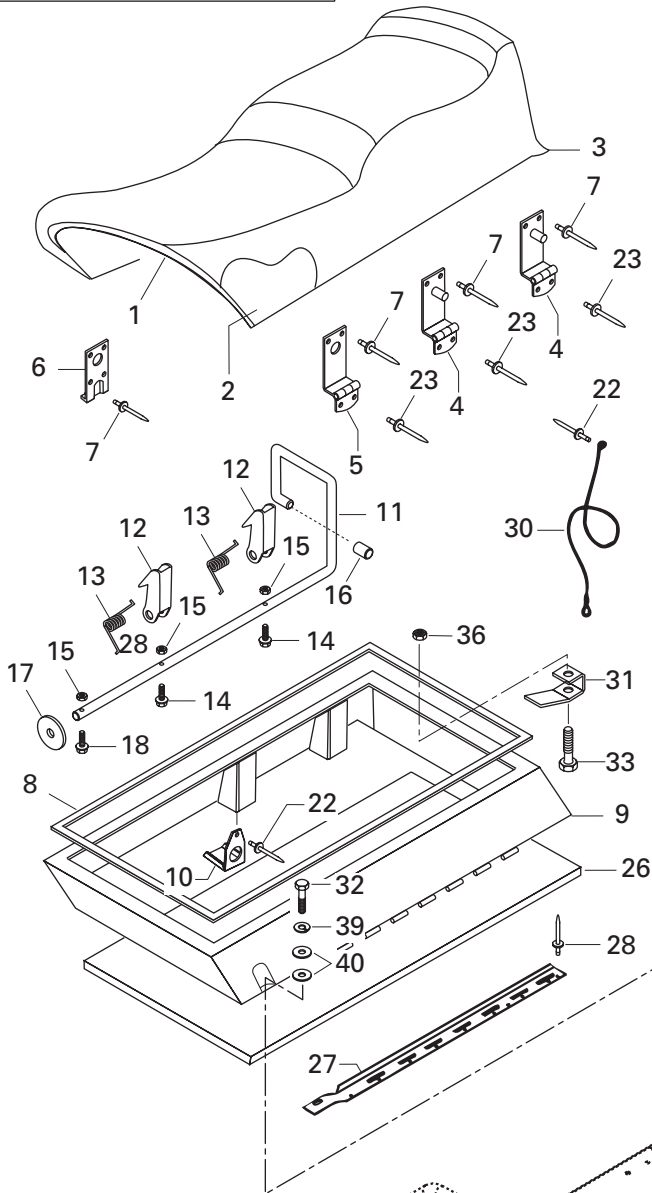
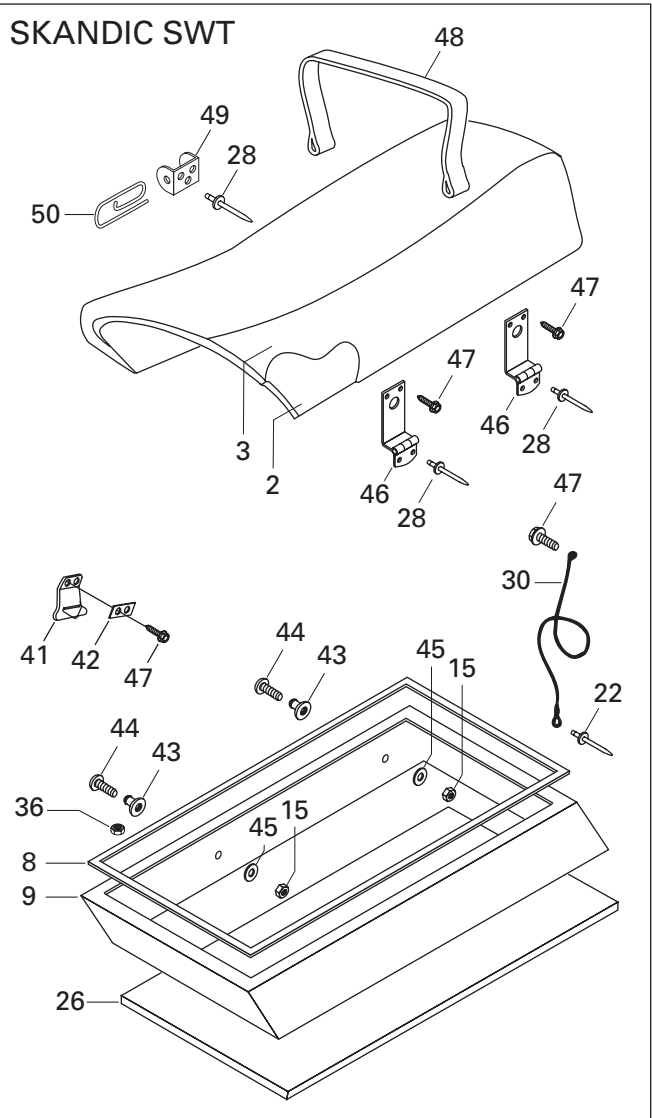
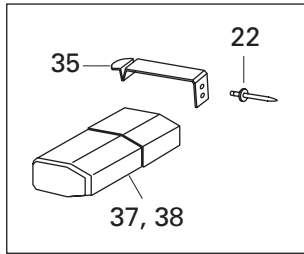
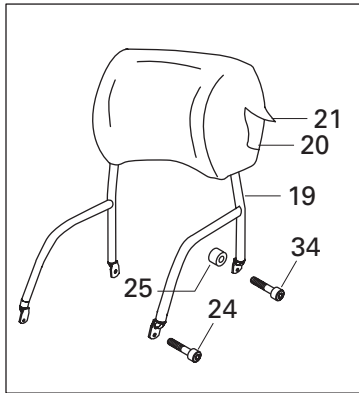

**FRAME AND BODY/
CHÂSSIS ET CARROSSERIE**

CAB, CONSOLE AND SEAT
CAPOT, CONSOLE ET SIÈGE

SKANDIC 600

SKANDIC 500F (SWT)

SKANDIC 500F

1	M519394	Sub Seat	Sous-siège	1	–	1
2	M5244982	Foam Seat	Mousse de siège	1	–	1
	M5245239	Foam Seat	Mousse de siège	–	1	–
N 3	605 148 631	Cover Seat	Housse de siège	1	–	1
N	605 148 727	Cover Seat	Housse de siège	–	1	–
4	M549874	Hinge	Charnière	2	–	2
5	M5440581	Hinge	Charnière	1	–	1
6	M549732	Lock Plate Weld	Plaque soudé	2	–	2
7	M36071	Rivet	Rivet	20	–	20
8	M5440059	Cushion	Coussin	1	–	1
	M390002	Cushion	Coussin	–	1	–
9	M5142066	Welded Seat Base Weld	Base de siège soudé	1	–	1
	M5246336	Welded Seat Base Weld	Base de siège soudé	–	1	–
10	M5443661	Support	Support	2	–	2
11	M5344987	Pivot Pin	Axe de pivot	1	–	1
12	M5443664	Lock Tongue	Verrou	2	–	2
13	M5444439	Spring	Ressort	2	–	2
14	M40146	Screw	Vis	2	–	2
15	232 541 414	Elastic Stop Nut	Écrou d'arrêt élastique	3	2	3
16	M28019	Cap	Bouchon	1	–	1
17	234 081 410	Flat Washer	Rondelle plate	1	–	1
18	M40144	Screw M4 x 16	Vis M4 x 16	1	–	1
19	M539877	Backrest	Dossier	1	–	1
20	M539399	Backrest Foam	Mousse de dossier	1	–	1
21	M5340917	Backrest Cover	Housse de dossier	1	–	1
22	M36005	Rivet	Rivet	–	2	–
	M36009	Rivet	Rivet	4	–	4
23	M36489	Rivet	Rivet	6	–	6
24	M40388	Socket Screw	Vis Allen	2	–	2
25	M5440665	Spacer	Entretoise	2	–	2
26	M5344621	Foam	Mousse	1	–	–
	M5346331	Foam	Mousse	–	1	–
	M5346079	Foam	Mousse	–	–	1
27	M5144029	R.H. Support	Support droit	1	–	1
	M5144028	L.H. Support	Support gauche	1	–	1
28	M36083	Rivet	Rivet	20	10	20
29	M33066	Nut M6	Écrou M6	2	–	2
30	M546777	Retainer Cable	Câble de retenue	1	1	–
	M5447746	Retainer Cable	Câble de retenue	–	–	1
31	M5444464	Keeper Cable	Garde de câble	1	–	–

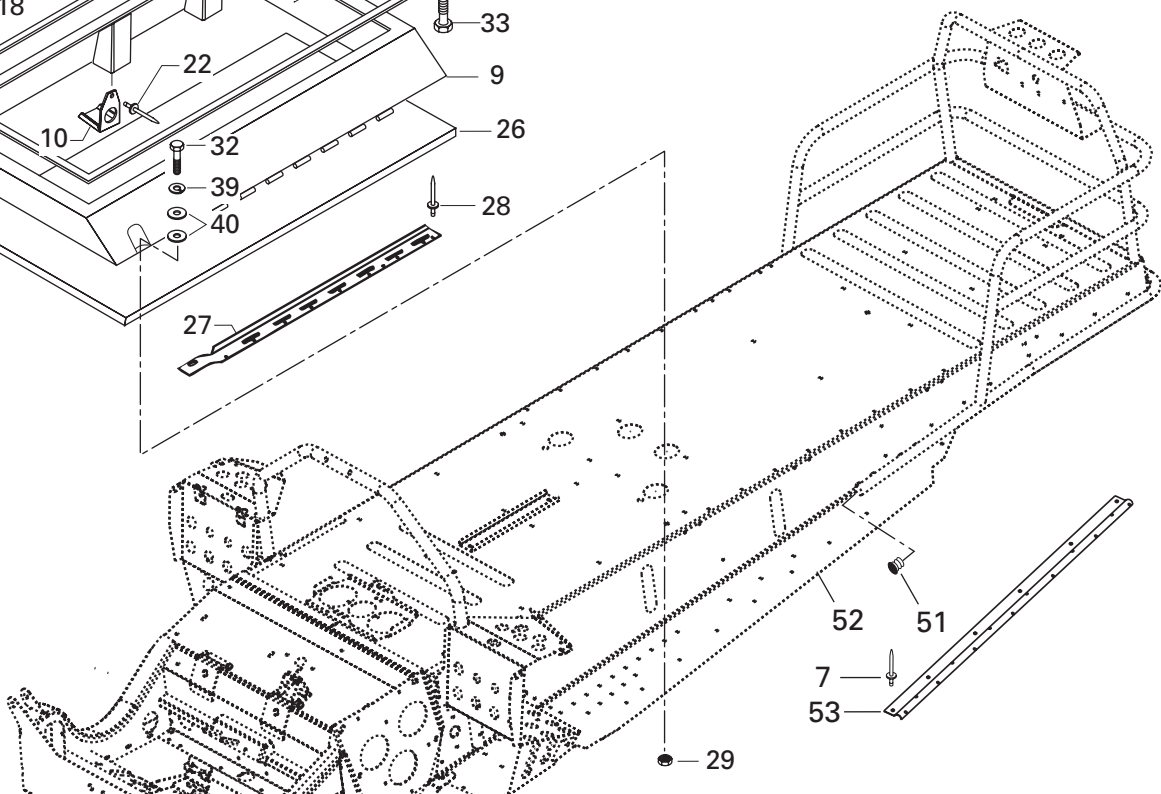
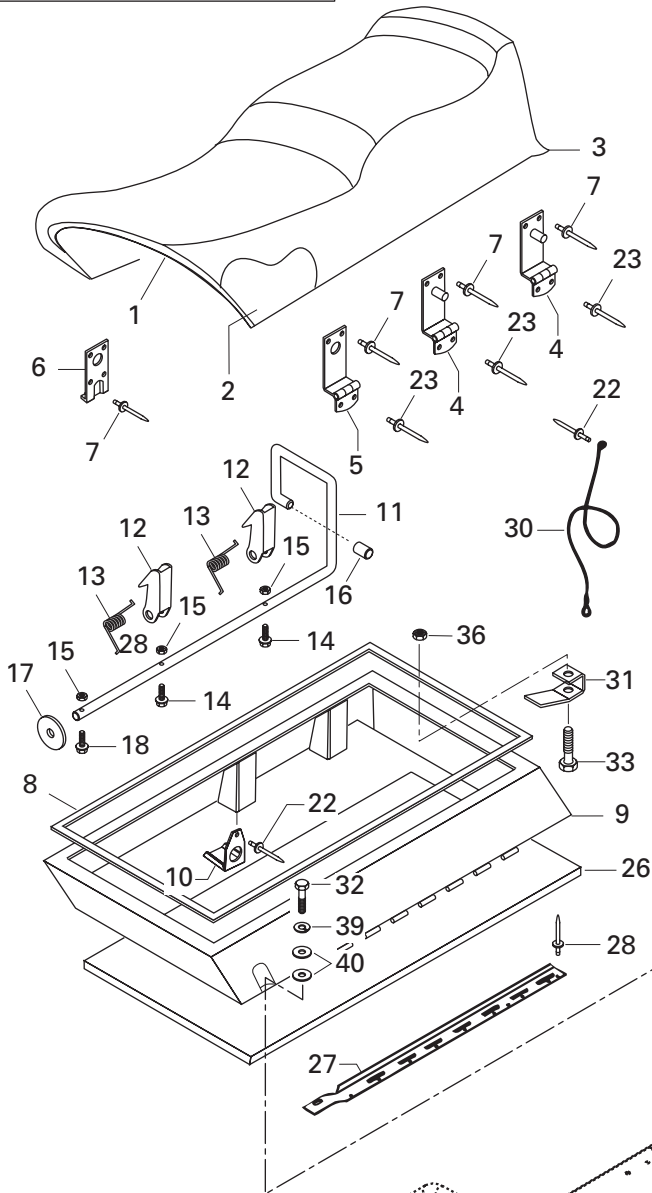
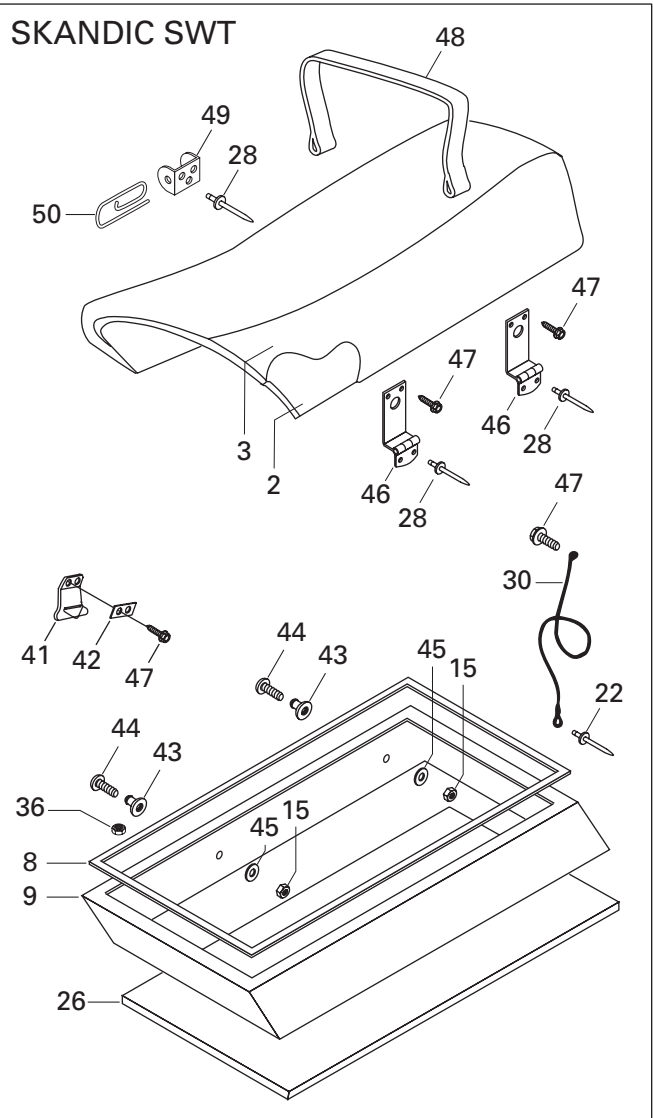
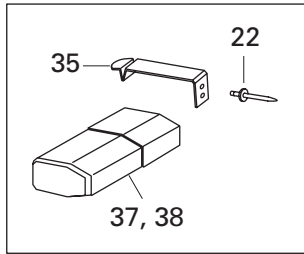
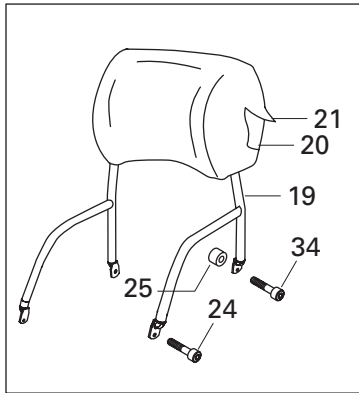

**FRAME AND BODY/
CHÂSSIS ET CARROSSERIE**

CAB, CONSOLE AND SEAT
CAPOT, CONSOLE ET SIÈGE



32	M40052	Socket Screw M6 x 20	Vis Allen M6 x 20	2	—	2
33	M40149	Screw M6 x 30	Vis M6 x 30	1	—	—
N 34	M40389	Allen Screw	Vis Allen	2	—	2
35	M5344443	Spring	Ressort	1	—	1
	M539455	Spring	Ressort	—	1	—
36	M33200	Nut	Écrou	—	9	—
37	572 036 310	Tool Box Ass'y	Coffre d'outils	1	1	1
38	529 035 500	Tool Kit	Trousse d'outils	1	1	1
39	234 161 471	Lock Washer Black M6	Rondelle-frein noire M6	2	—	2
40	M20009	Washer	Rondelle	4	—	4
41	M5346383	Latch	Locquet	—	2	—
42	M5446848	Plate	Plaque	—	2	—
43	M542307	Counter Roller	Rouleau	—	2	—
44	M40168	Screw	Vis	—	2	—
45	M20037	Washer	Rondelle	—	2	—
46	M5446374	Hinge	Charnière	—	2	—
47	M40888	Screw	Vis	—	13	—
48	M538856	Seat Belt	Courroie de siège	—	1	—
49	M548824	Seat Belt Latch	Locquet de courroie de siège	—	2	—
50	M548834	Hair Pin	Goupille de sécurité	—	2	—
51	M28136	Plug	Capuchon	2	2	2
52	605 148 746	Frame Ass'y	Chassis ass.	—	1	—
	605 148 708	Frame Ass'y	Chassis ass.	1	—	—
	605 148 744	Frame Ass'y	Chassis ass.	—	—	1
53	M5346830	Strip	Bande	2	—	—
54	M36097	Rivet	Rivet	16	2	30

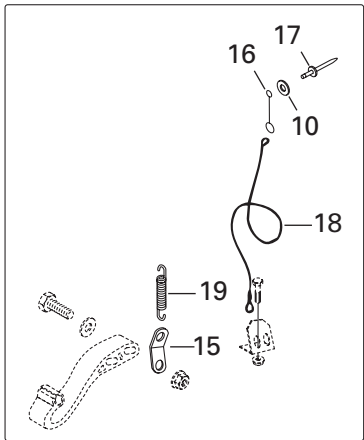
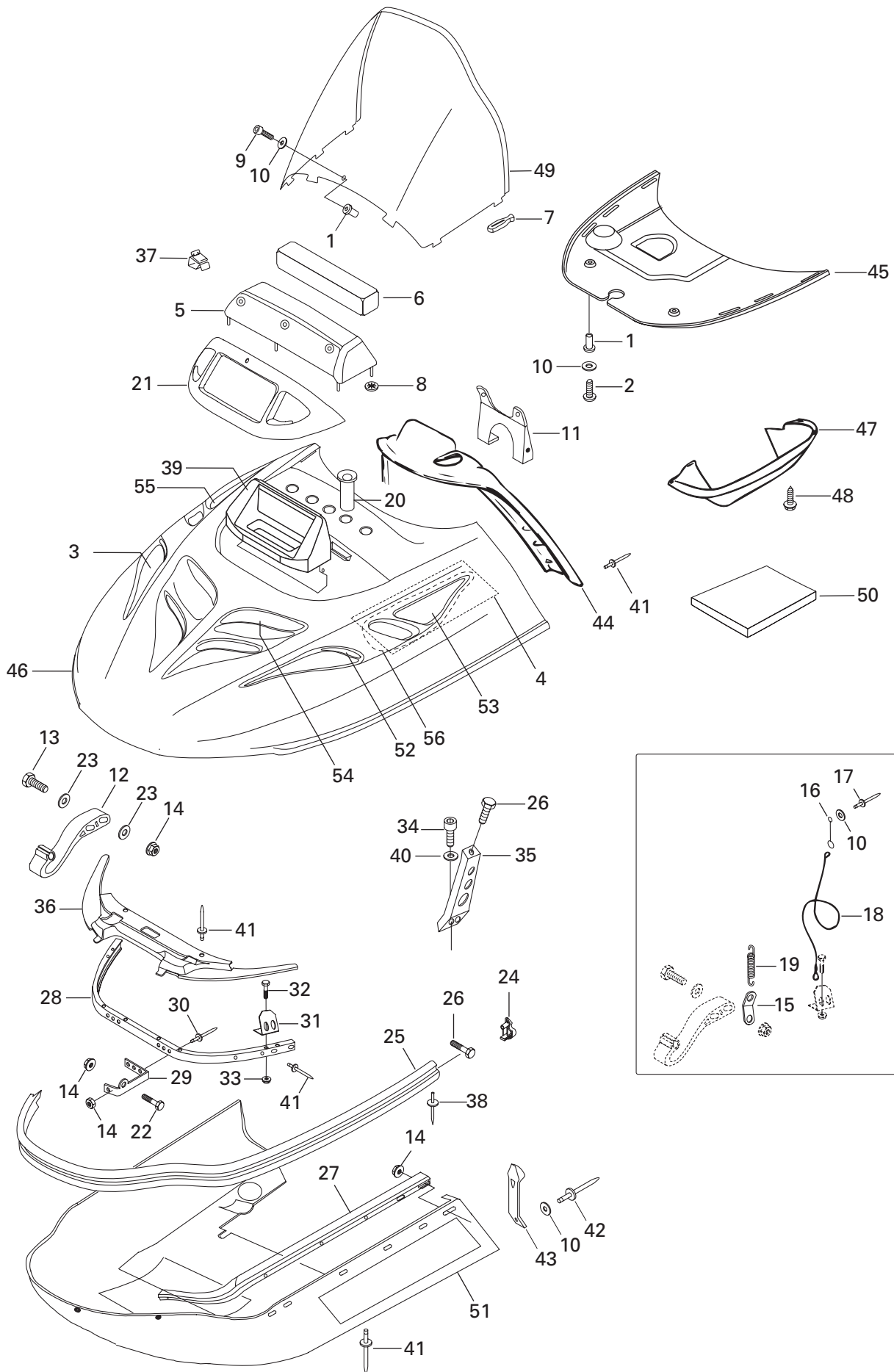

**FRAME AND BODY/
CHÂSSIS ET CARROSSERIE**

CAB, CONSOLE AND SEAT
CAPOT, CONSOLE ET SIÈGE

SKANDIC 600

SKANDIC 500F (SWT)

SKANDIC 500F

1	M28050	Welded Nut	Écrou soudé	3	3	3
2	M40808	Screw M5 x 30	Vis M5 x 30	2	2	2
3	M5343409	Fan Cover	Couvercle	--	--	1
4	M5443578	Reflective Sheet	Feuille de réflexion	1	1	1
N 5	605 149 010	Intake Cover	Couvercle d'admission	1	1	1
6	M5343135	Filter	Filtre	1	1	1
7	570 023 800	Windshield Latch	Loquet de pare-brise	8	8	8
8	M36084	Washer	Rondelle	4	4	4
9	M40358	Screw M5 x 30	Vis M5 x 30	1	1	1
10	M20008	Washer	Rondelle	4	4	4
11	M5347795	Support	Support	1	1	1
12	M5343075	Hinge	Charnière	2	2	2
13	M40193	Screw	Vis	4	4	4
14	M33200	Nut	Écrou	20	16	20
15	M5443123	Spring Plate	Plaque	2	2	2
16	M5442870	Cable Keeper	Câble de retenue	1	1	1
17	M36005	Rivet	Rivet	1	1	1
18	M5342674	Cable-Retainer	Câble de retenue	1	1	1
19	M5442675	Spring	Ressort	2	2	2
20	M5444445	Pipe	Tuyau	5	5	5
21	572 079 200	Lamp Moulding	Enjoliveur de phare	1	1	1
22	M40084	Screw M6 x 45	Vis M6 x 45	2	2	2
23	M20009	Washer	Rondelle	6	6	6
24	M549096L	L.H. Cap	Capuchon gauche	1	1	1
	M549096R	R.H. Cap	Capuchon droit	1	1	1
25	M5242798	Front Bumper	Pare-chocs avant	1	1	1
26	M40078	Screw	Vis	12	16	14
27	M5242803	L.H. Hood Guide	Guide de capot gauche	1	1	1
	M5242804	R.H. Hood Guide	Guide de capot droit	1	1	1
28	M5142799	Front Support	Support avant	1	1	1
29	M5342234	Hinge	Charnière	1	1	1
	M5342345	Hinge	Charnière	1	1	1
30	M36489	Rivet	Rivet	6	6	6
31	M5443217	Hood Guide	Guide de capot	2	2	2
32	M40247	Screw M5 x 16	Vis M5 x 16	4	4	4
33	M33062	Nut M5	Écrou M5	4	4	4
34	M40332	Screw	Vis	4	4	4
35	M5342509	Bumper Support	Support de pare-chocs	2	2	2
N 36	M5148319	Hinge Protector	Protecteur de charnière	1	1	1

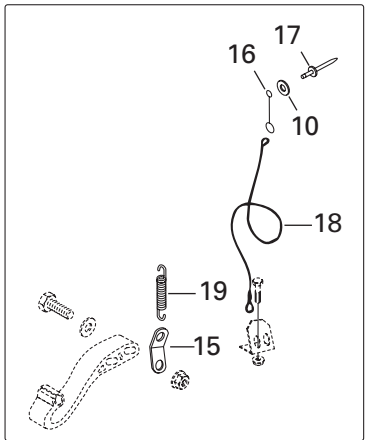
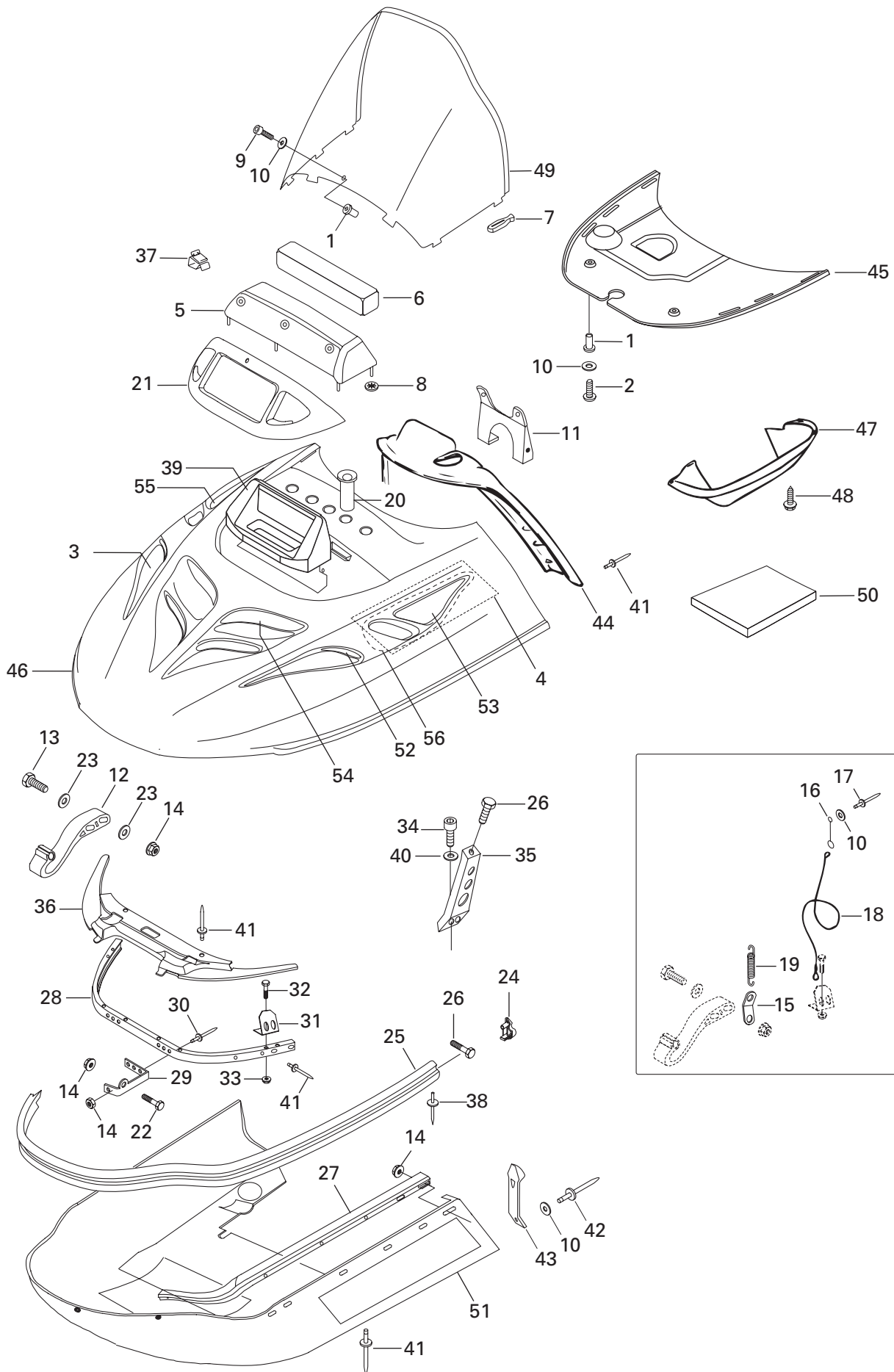

**FRAME AND BODY/
CHÂSSIS ET CARROSSERIE**

CAB, CONSOLE AND SEAT
CAPOT, CONSOLE ET SIÈGE

SKANDIC 600

SKANDIC 500F (SWT)

SKANDIC 500F

37	414 227 300	Clip	Pince	1	1	1
38	M36097	Rivet	Rivet	2	2	2
39	415 044 800	Sealing Foam	Mousse étanche	–	–	1
40	234 161 471	Black Lock Washer M6	Rondelle-frein noire M6	4	4	4
41	M36036	Rivet-Black	Rivet noir	@	@	@
42	M36009	Rivet	Rivet	2	–	2
	M36037	Rivet	Rivet	–	2	–
43	M5342952	Hood Latch	Loquet de Capot	2	–	2
	570 027 100	Hood Latch	Loquet de Capot	–	2	–
N 44	605 148 419	Dash	Tableau de Bord	1	1	–
N	605 148 420	Dash	Tableau de Bord	–	–	1
45	M5142622	Air Duct	Conduit d'air	1	1	1
46	M5146010	Hood	Capot	1	1	–
	M5146008	Hood	Capot	–	–	1
47	M5144412	Air Duct	Conduit d'air	1	1	–
48	414 644 300	Windshield Dart	Dard de pare-brise	4	4	–
N 49	M5147892	Windshield	Pare-brise	1	1	1
50	414 631 900	Acoustic Foam	Mousse acoustique	1	1	1
51	M5147812	Bottom Pan	Coque	1	–	–
	M5146314	Bottom Pan	Coque	–	1	–
	M5146366	Bottom Pan	Coque	–	–	1
52	M5242672	R.H. Lower Grill	Grille inférieure droite	1	1	1
	M5342673	L.H. Lower Grill	Grille inférieure gauche	1	1	1
53	M5242670	L.H. Upper Grill	Grille supérieure gauche	1	1	–
	M5242899	L.H. Upper Grill	Grille supérieure gauche	–	–	1
	M5242671	R.H. Upper Grill	Grille supérieure droite	–	–	1
54	M5142669	Front Grill	Grille avant	1	1	1
55	M5342990	R.H. Cover	Couvercle droit	–	–	1
56	M5343408	L.H. Cover	Couvercle gauche	–	–	1

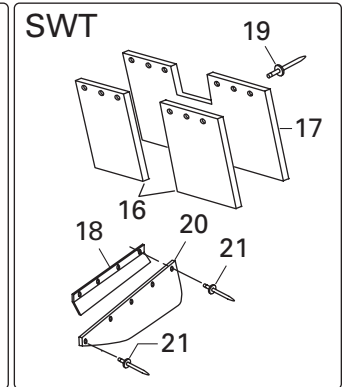
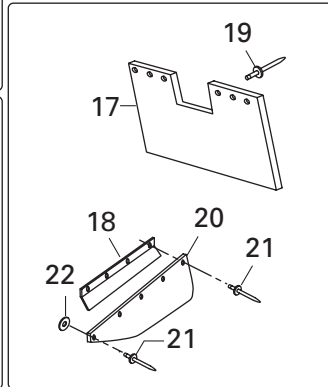
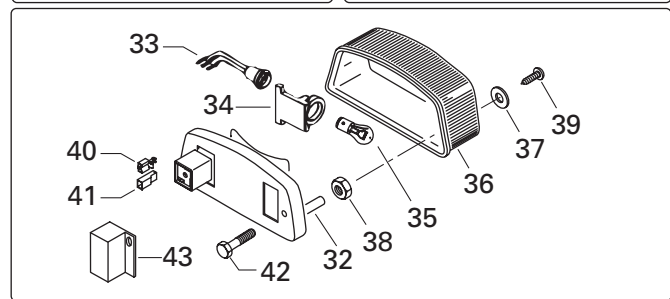
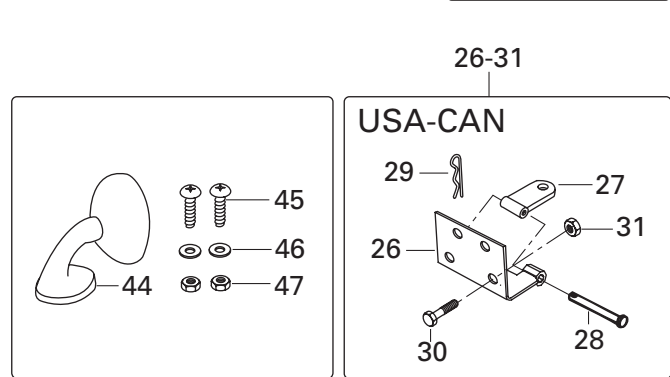
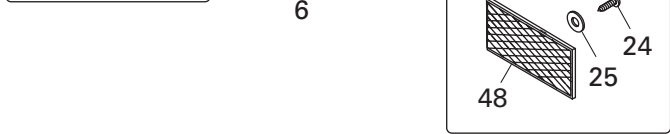
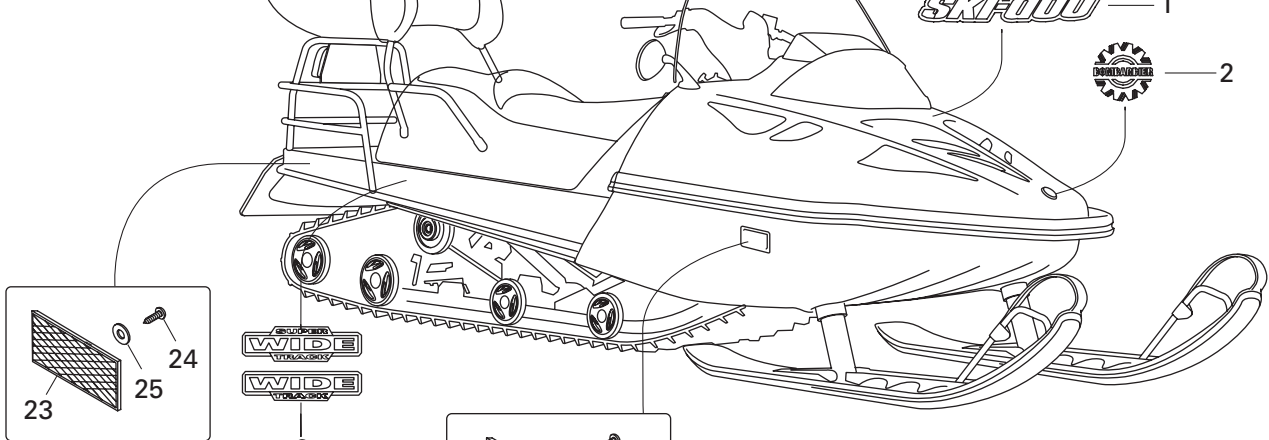
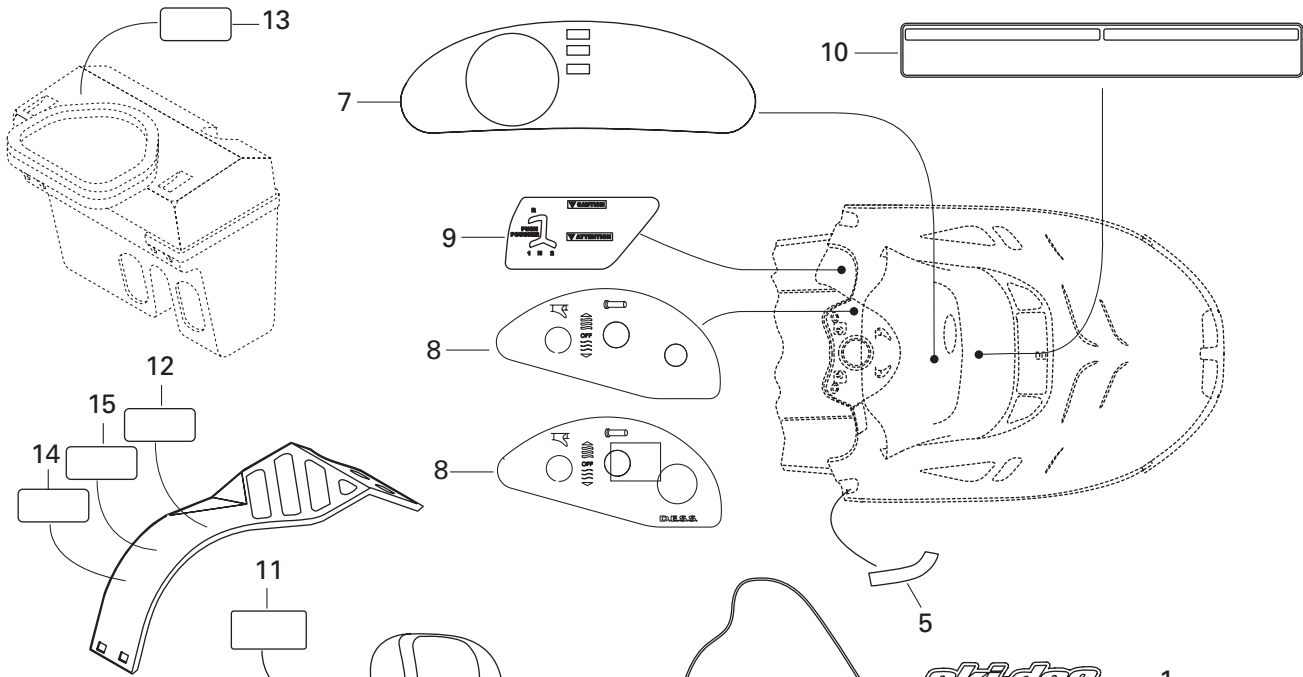

FRAME AND BODY/ CHÂSSIS ET CARROSSERIE

DECAL AND ACCESSORIES/
DÉCALCOMANIE ET ACCESSOIRES

SKANDIC 600

SKANDIC 500F (SWT)

SKANDIC 500F

1	516 000 117	«Ski-Doo» Decal	Décalque «Ski-Doo»	1	1	1
2	516 000 983	«Bombardier» Logo	Logo «Bombardier»	1	1	1
N 3	516 001 595	«ROTAX 500» Decal	Décalque «ROTAX 500»	2	2	—
	516 001 588	«ROTAX 600 LC» Decal	Décalque «ROTAX 600 LC»	—	—	2
N 4	415 128 568	Side Decal Kit	Ens. de décalques lat. de capot	1	1	1
5	415 128 159	Upper Side Decal Kit	Ens. de décalques lat. sup. de capot	1	1	1
6	516 000 024	Frame Decal	Décalque de châssis	2	—	2
	516 000 025	Frame Decal	Décalque de châssis	—	2	—
7	418 000 808	Dash Decal	Décalque du tableau de bord	1	1	—
	516 000 981	Dash Decal	Décalque du tableau de bord	—	—	1
N 8	516 001 720	Heat Grip Decal	Décalque de poigné chauffante	1	1	—
N	516 001 721	Heat Grip Decal	Décalque de poigné chauffante	—	—	1
9	516 001 201	Reverse Decal	Décalque de renverse	1	1	1
10	516 001 229	Warning Label	Étiquette d'avertissement	1	1	1
11	516 001 243	Instruction Label (Hitch)	Étiquette d'instruction (remorquage)	1	1	1
12	516 001 190	Warning Label (Belt Guard)	Étiquette d'avert. (garde courroie)	1	1	1
13	516 001 191	Warning Label (Air Intake)	Étiquette d'avert. (entrée d'air)	1	1	1
14	M5346653	Instruction Label	Étiquette d'instruction	1	1	1
15	516 001 297	Security Label (hot parts)	Étiquette de sécurité (Pièces chaudes) ..	1	1	1
16	415 127 624	Reflexion Decal Kit	Ens. de décalque de réflexion	1	1	1
17	M538629	Snow Guard	Garde-neige	1	—	1
	M539945	Snow Guard	Garde-neige	—	1	—
18	M5340532	Support	Support	2	2	2
19	M36036	Rivet (Black)	Rivet (noir)	6	—	6
	M36037	Rivet	Rivet	—	6	—
20	M5142828	Lateral Snow Guard	Garde-neige latéral	2	—	2
	M5340136	Snow Guard	Garde-neige	—	2	—
21	M36097	Rivet	Rivet	16	8	30
22	M20037	Washer	Rondelle	8	—	8
23	414 510 100	Reflector (Red)	Réflecteur (rouge)	2	2	2
24	— XXX —	Screw	Vis	4	4	4
25	— XXX —	Washer	Rondelle	4	4	4
26	M5344151	Plate	Plaque	1	—	1
27	M548745	Hitch Plate	Plaque d'attelage	1	—	1
28	560 309 200	Pin-Retainer	Goupille de retenue	1	—	1
29	M41031	Pin	Goupille	1	—	1
30	M40336	Hex. Screw	Vis hex	4	4	4
31	232 581 414	Elastic Stop Nut M8	Écrou d'arrêt élastique M8	4	4	4
32	414 979 400	Taillamp Housing	Boîtier du feu arrière	1	1	1
33	515 175 650	Socket	Raccord	1	1	1

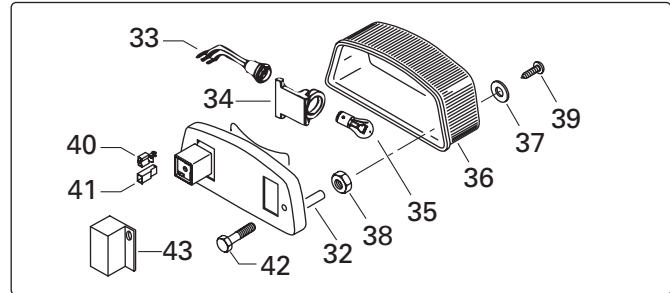
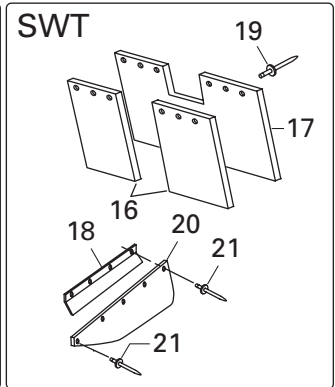
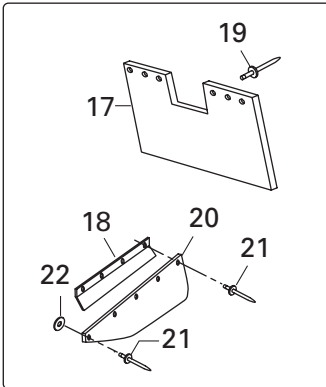
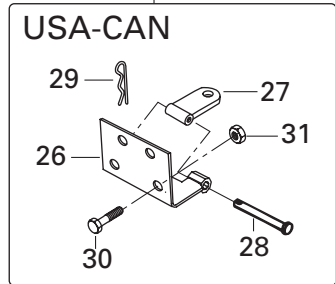
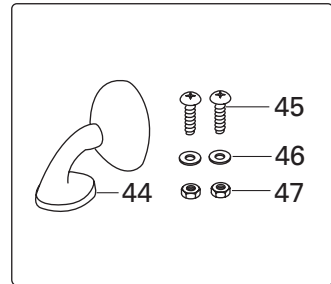
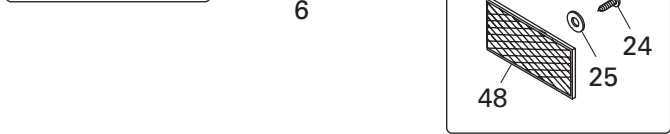
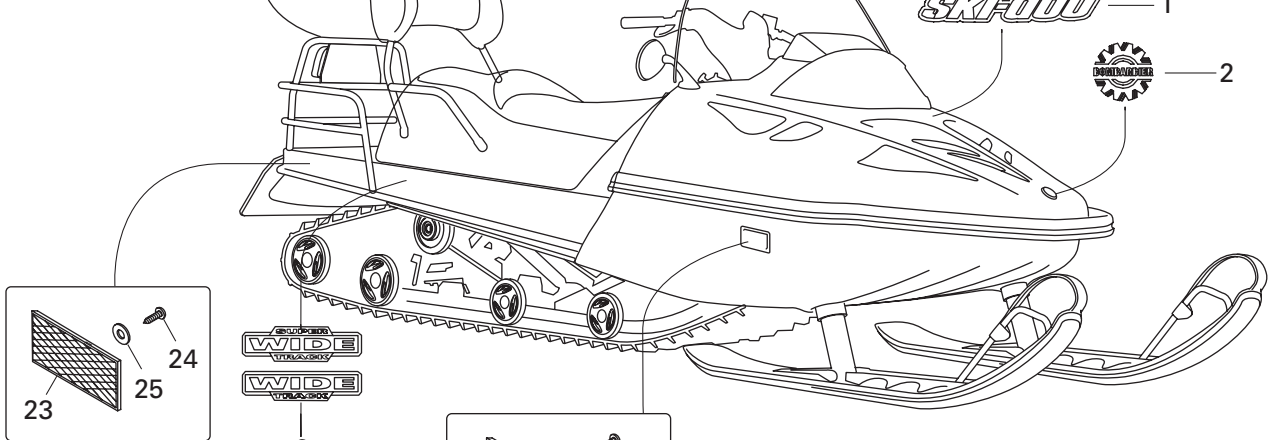
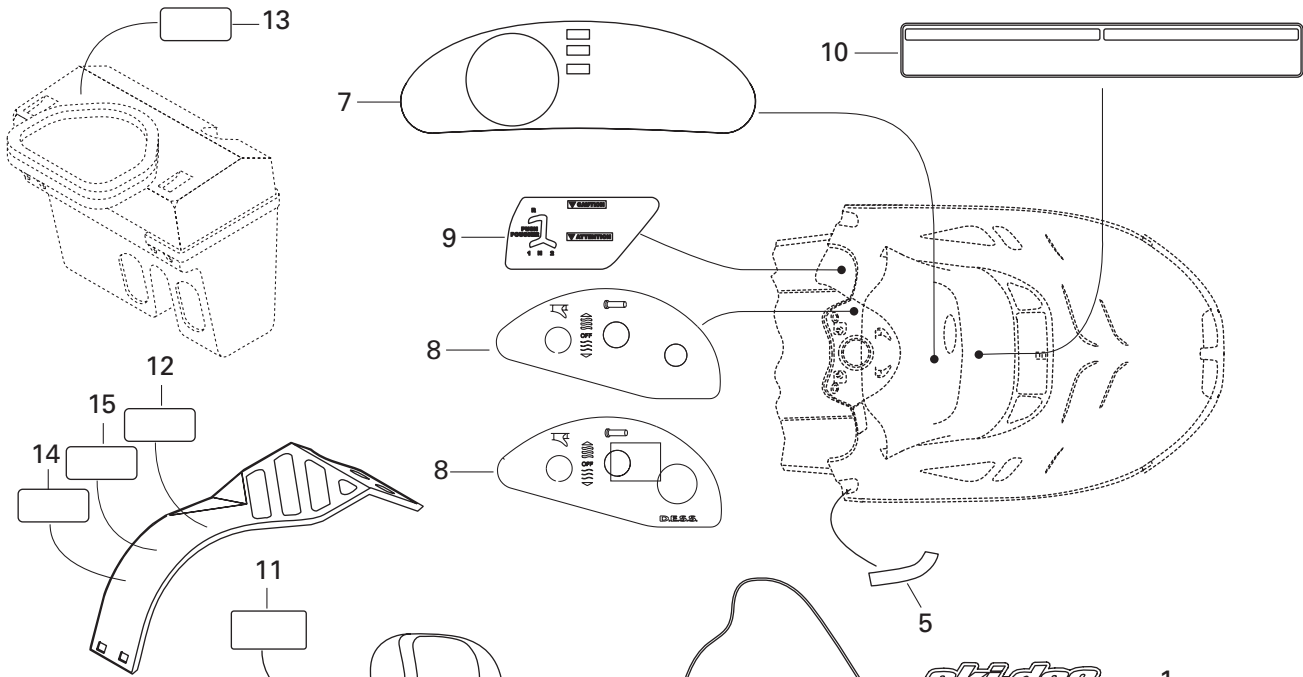

**FRAME AND BODY/
CHÂSSIS ET CARROSSERIE**

DECAL AND ACCESSORIES/
DÉCALCOMANIE ET ACCESSOIRES

SKANDIC 600

SKANDIC 500F (SWT)

SKANDIC 500F

34	414 979 411	Rubber Damper	Amortisseur	1	1	1
35	410 504 000	Bulb (Tail Lamp)	Ampoule (feu arrière)	1	1	1
36	414 513 700	Lens	Lentille	1	1	1
37	414 516 400	Washer	Rondelle	2	2	2
38	M33200	Nut	Écrou	2	2	2
39	M40613	Screw	Vis	2	2	2
40	M42178	Female Terminal	Cosse femelle	3	3	3
41	M42179	Female Housing	Logement femelle	3	3	3
42	207 063 044	Hex. Screw M6 x 30	Vis hex. M6 x 30	2	2	2
43	M5345713	Adaptor	Adapteur	1	1	1
44→47	414 971 910	R.H. Mirror	Rétroviseur DR	1	1	1
	414 972 010	L.H. Mirror	Rétroviseur GA	1	1	1
45	M40167	Screw	Vis	4	4	4
46	M20001	Washer	Rondelle	4	4	4
47	232 541 414	Elastic Stop Nut M4	Écrou d'arrêt élastique M4	4	4	4
48	414 510 200	Reflector (Amber)	Réfecteur (ambre)	2	2	2

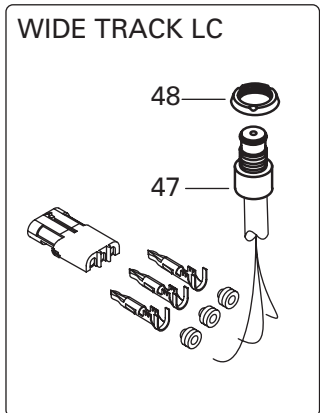
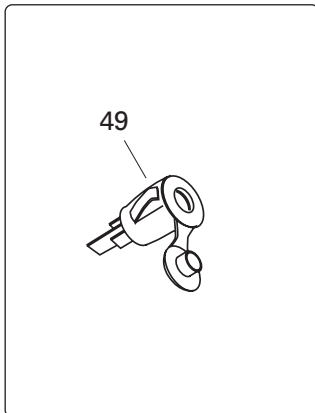
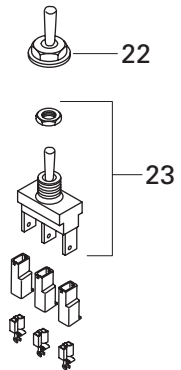
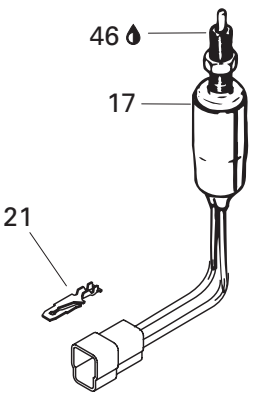
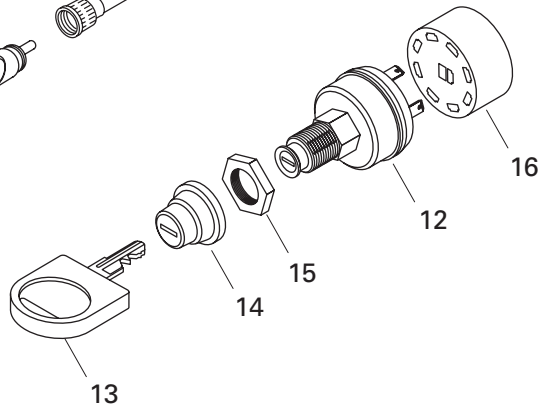
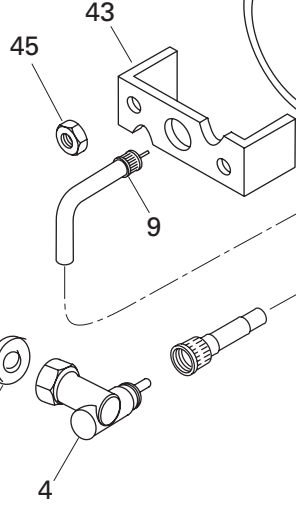
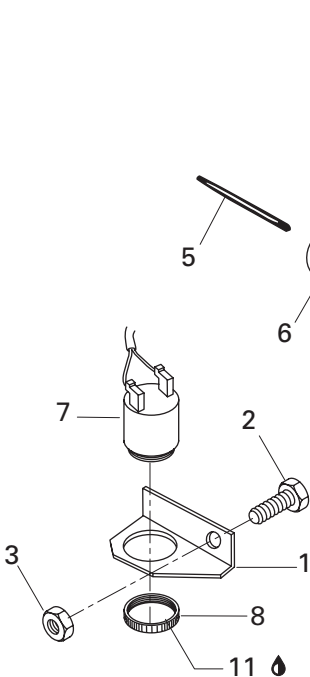
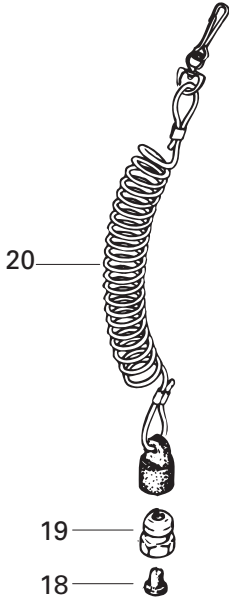
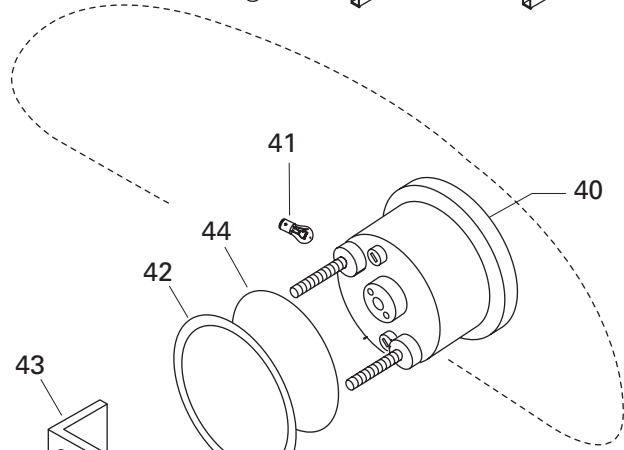
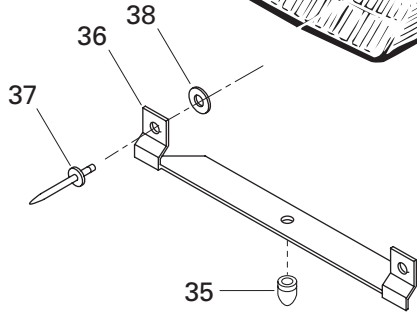
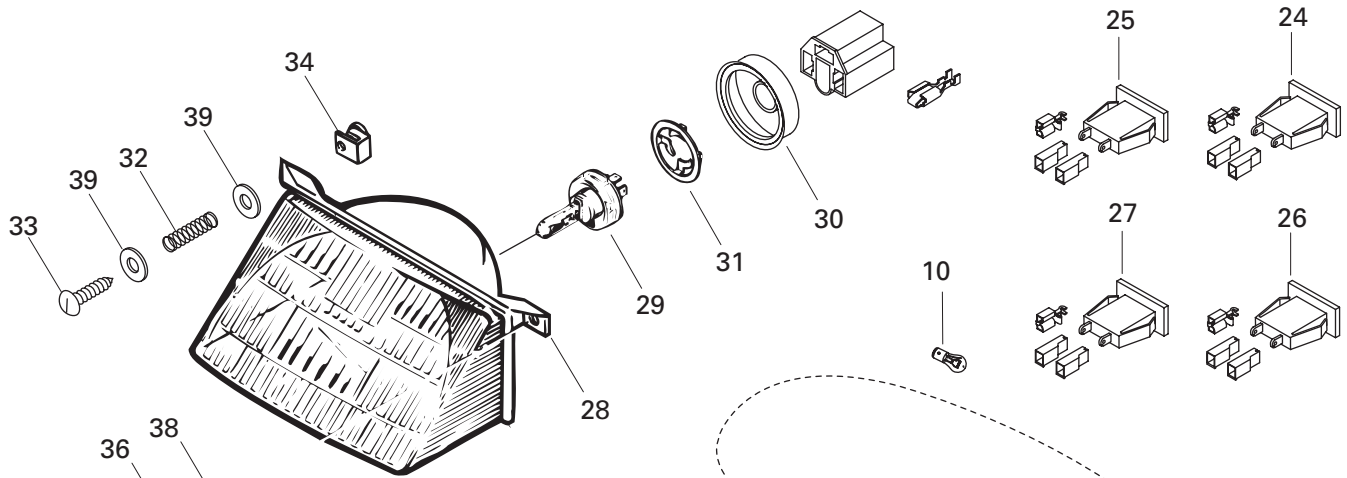

**ELECTRIC SYSTEM/
ÉLECTRIQUE SYSTÈME**

ELECTRICAL SYSTEM/
SYSTÈME ÉLECTRIQUE



1	M549459	Support	Support	1	1	1
2	207 161 644	Hex. Screw M6 x 16	Vis hex. M6 x 16	1	1	1
3	M33200	Nut	Écrou	1	1	1
4	M35021	Drive Angle	Correcteur de vitesse	1	1	1
5	M45075	Square Pin-Speedometer	Tige-indicateur de vitesse	1	1	—
	M45009	Square Pin-Speedometer	Tige-indicateur de vitesse	—	—	1
6	M5444186	Washer	Rondelle	1	1	1
7	414 792 102	Back-Up Alarm	Avertisseur de marche arrière	1	1	1
8	414 805 101	Plastic Nut	Écrou de plastique	1	1	1
9	M5344162	Speedometer Cable	Câble d'indicateur de vitesse	1	1	1
10	410 504 200	Instrumentation Bulb	Ampoule de cadran	1	1	1
11	293 800 086	Silicone Seal Loctite 29647, 300 ml	Silicone Seal Loctite 29647, 300 ml	@	@	@
12	410 113 602	Ignition Switch	Interrupteur d'allumage	1	1	1
13	414 991 700	Blank Key (Plastic, Pkg of 5)	Clé vierge (Plastique, pqt de 5)	@	@	@
14	570 013 700	Boot	Protecteur	1	1	1
15	410 112 100	Face Nut	Écrou avant	1	1	1
16	572 150 700	Ignition Block	Bloc d'interrupteur	1	1	1
17	515 175 571	Switch Brake	Interrupteur de frein	1	1	—
18	570 151 100	Plunger Cap	Capuchon de plongeur	1	1	—
19	515 145 900	Switch Nut	Écrou d'interrupteur	1	1	—
20	515 151 500	Cap Ass'y	Capuchon ass.	1	1	—
	515 166 900	Cap Ass'y (DESS)	Capuchon ass. (DESS)	—	—	1
21	M42603	Male Terminal	Cosse mâle	1	1	—
22	515 175 281	Switch Cover	Couvercle d'interrupteur	1	1	1
23	410 110 700	Heat Grip Switch	Interrupteur de poignée chauffante	1	1	1
24	410 109 700	Pilot Lamp (Engine Temperature)	Lampe témoin (température moteur)	—	—	1
25	410 113 300	Pilot Lamp (DESS)	Lampe témoin (DESS)	—	—	1
26	515 175 726	Pilot Lamp (Headlamp)	Lampe témoin (feu de route)	1	1	1
27	515 175 728	Pilot Lamp (Oil Level)	Lampe témoin (niveau d'huile)	1	1	1
28	410 609 300	Headlamp	Phare avant	1	1	1
29	410 503 700	Halogen Bulb 60/55 W	Ampoule halogène 60/55 W	1	1	1
30	410 607 100	Protector Cap	Capuchon Protecteur	1	1	1
31	410 608 300	Bulb Holder	Porte-ampoule	1	1	1
32	517 168 600	Spring	Ressort	2	2	2
33	243 244 040	Plastite Phillips Screw M4 x 40	Vis plastite cruciforme M4 x 40	2	2	2
34	572 078 600	Projector Nut	Écrou de phare	2	2	2
35	410 608 200	Rubber Stopper	Butée de caoutchouc	1	1	1
36	M539864	Holder	Support	1	1	1
37	M36489	Rivet	Rivet	2	2	2
38	M20008	Washer	Rondelle	2	2	2

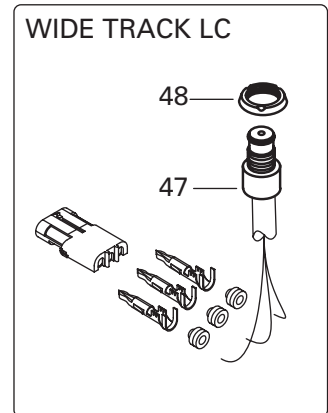
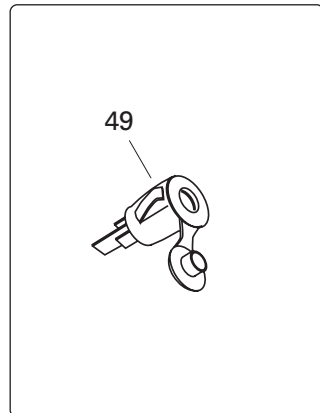
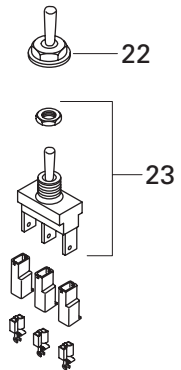
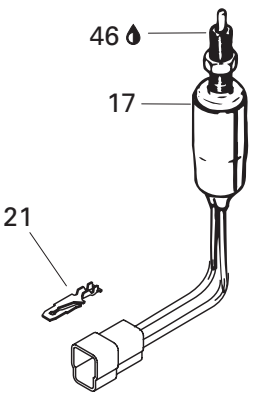
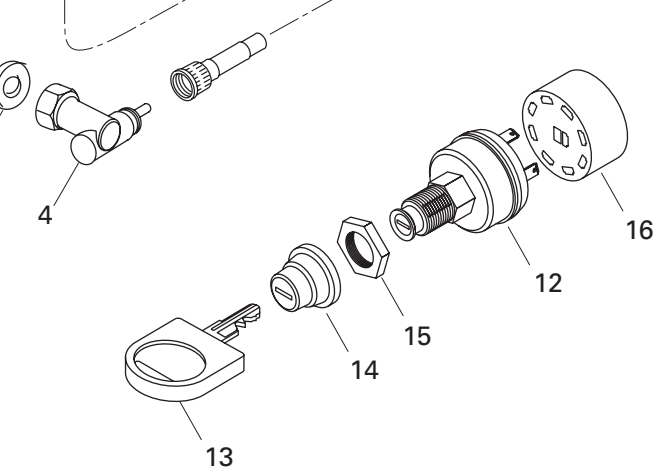
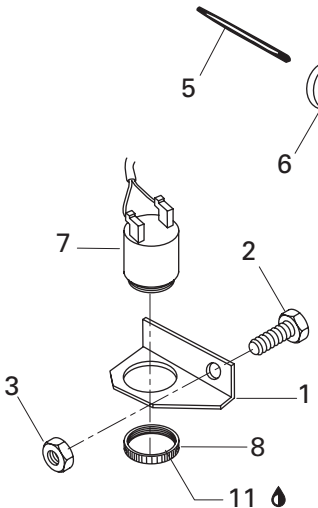
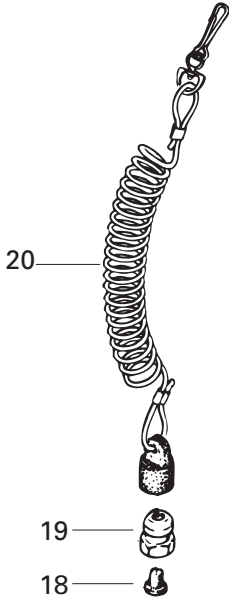
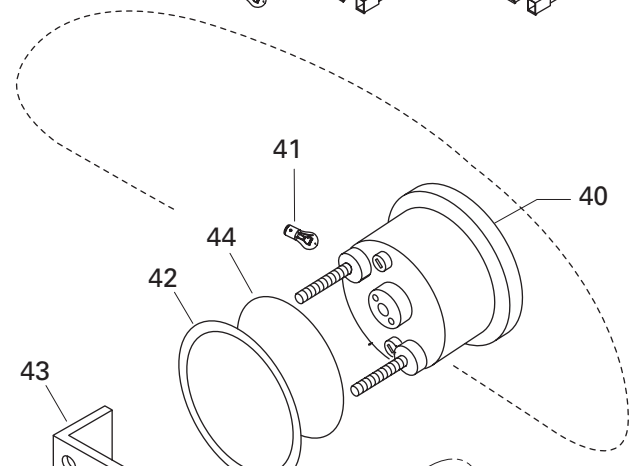
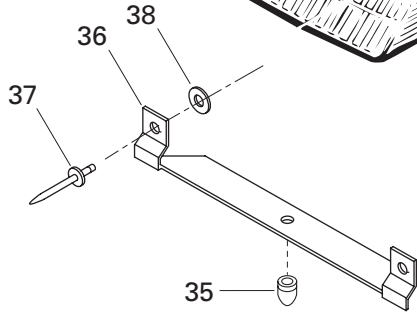
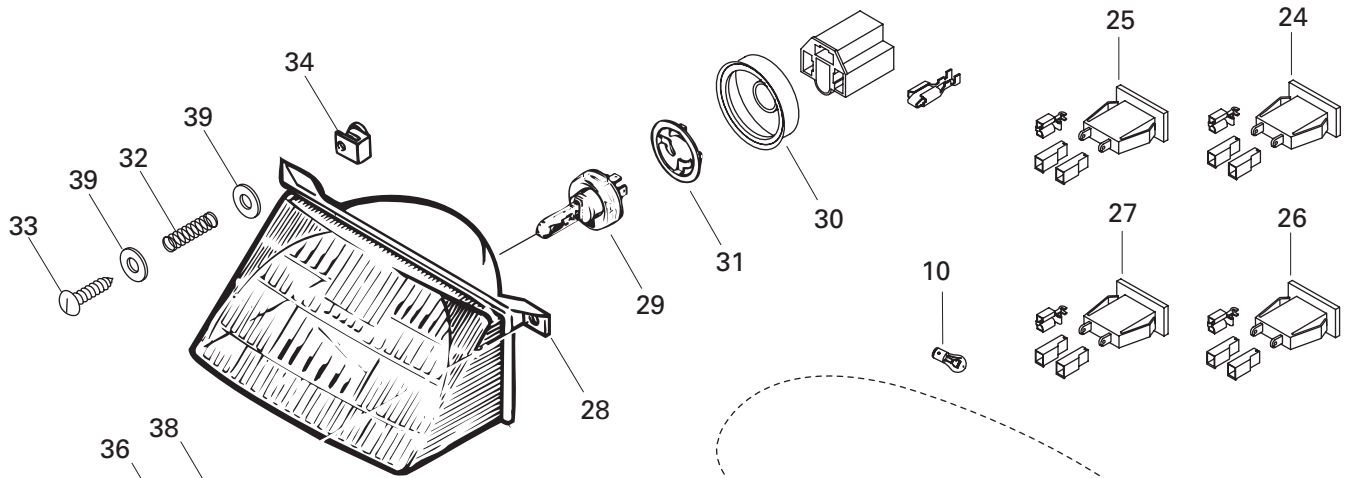

**ELECTRIC SYSTEM/
ÉLECTRIQUE SYSTÈME**

ELECTRICAL SYSTEM/
SYSTÈME ÉLECTRIQUE

SKANDIC 600

SKANDIC 500F (SWT)

SKANDIC 500F

39	234 051 410	Washer	Rondelle	4	4	4
40→41	515 175 336	Speedometer (MPH) (US)	Indicateur de vitesse (MPH) (US).....	1	1	1
	515 175 335	Speedometer (KM/H) (CDN)	Indicateur de vitesse (KM/H) (CAN)	1	1	1
41	515 175 929	Bulb 12V-1.7W	Ampoule 12V-1.7W	2	2	2
42	517 258 500	Washer	Rondelle	1	1	1
43	414 806 500	Case Holder	Support de boîtier	1	1	1
44	414 807 100	O-Ring	Joint Torique	1	1	1
45	M33062	Nut M5	Écrou M5	2	2	2
46	293 550 004	Dielectric Grease, 150 g	Graisse diélectrique, 150 g	@	@	@
47	515 166 800	Terminal Ass'y	Borne ass.	–	–	1
48	276 000 508	Safe Nut Switch	Écrou de sécurité	–	–	1
N 49	M42026	Current Outlet	Prise de visière	1	1	1

Ground wire, battery wire/
Fil de masse, fil de batterie

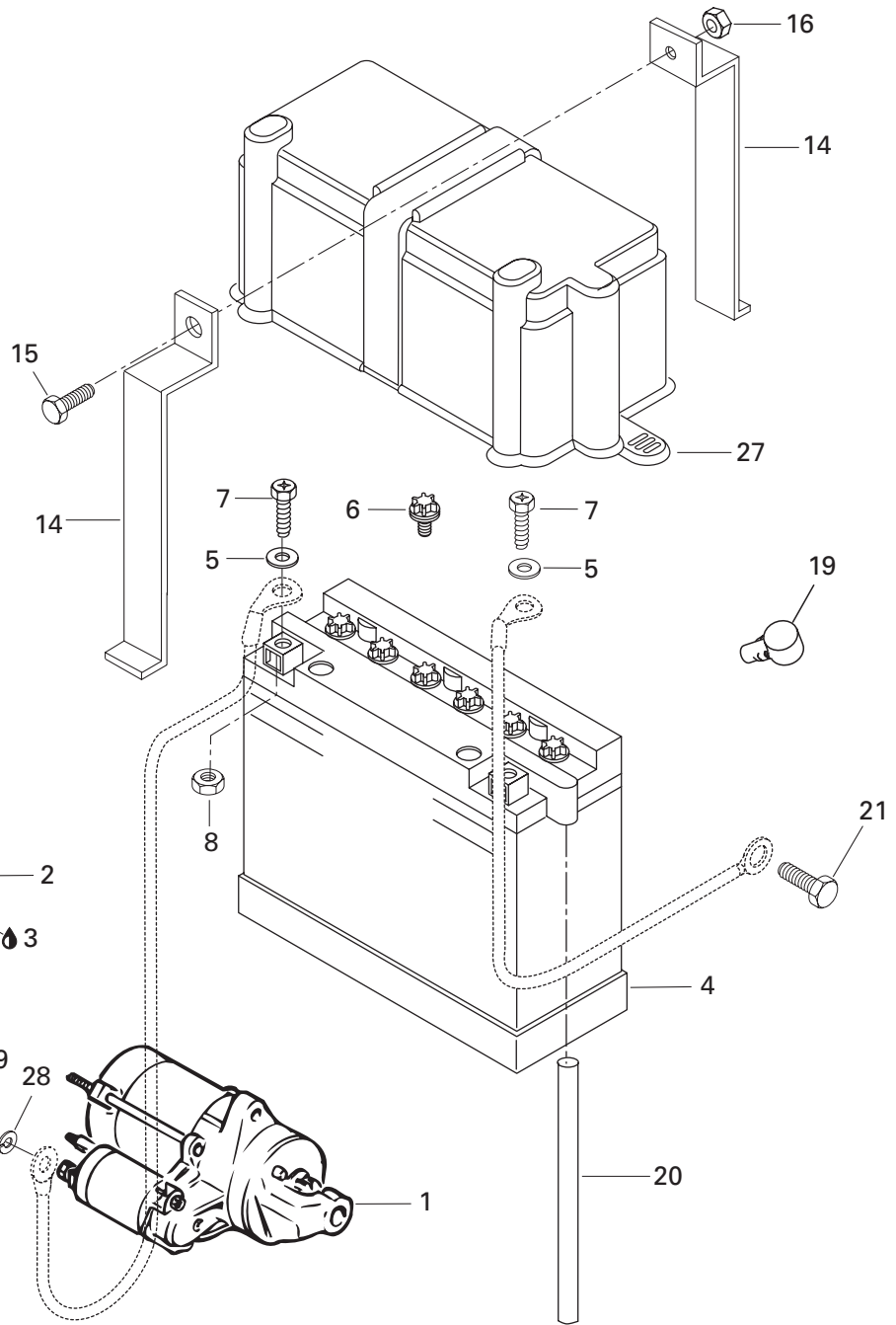
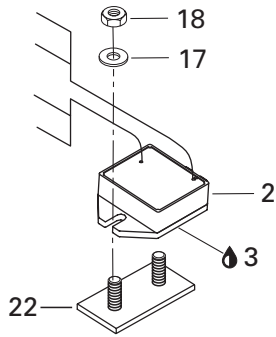
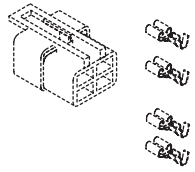
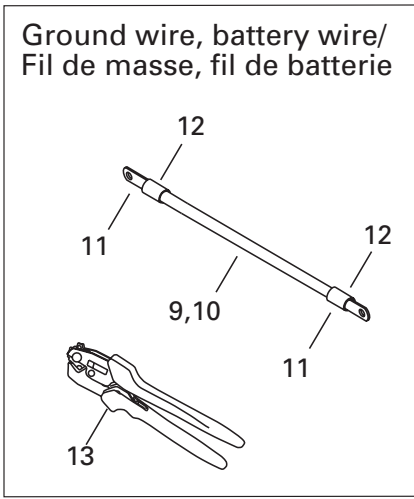

600

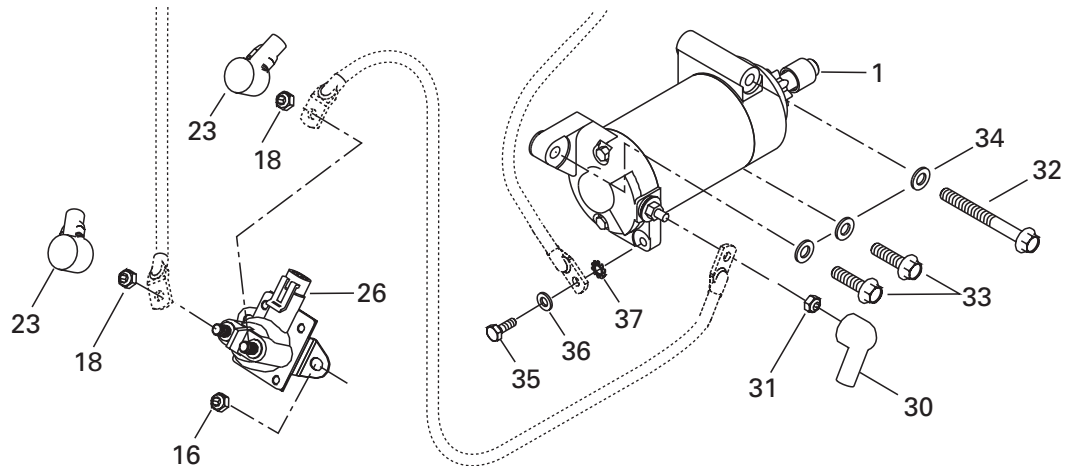
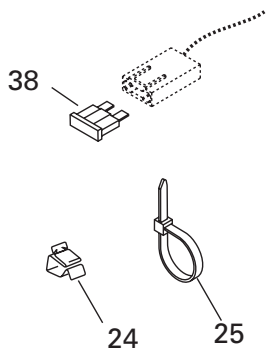

**ELECTRIC SYSTEM/
ÉLECTRIQUE SYSTÈME**

ELECTRICAL SYSTEM/
SYSTÈME ÉLECTRIQUE

SKANDIC 600

SKANDIC 500F (SWT)

SKANDIC 500F

1	410 212 400	Electric Starter Ass'y	Démarreur ass.	1	1	–
	515 175 843	Electric Starter Ass'y	Démarreur ass.	–	–	1
2	515 175 656	Voltage Regulator	Régulateur de tension	–	–	1
	M5446629	Voltage Regulator	Régulateur de tension	1	1	–
3	413 707 500	Grease Tube LMZ, 400 gr.	Tube de graisse LMZ, 400 gr.	@	@	@
4	410 301 201	Battery	Batterie	1	1	1
5	391 302 100	Flat Washer	Rondelle plate	2	2	2
6	410 300 800	Battery Cap	Bouchon de batterie	6	6	6
7	207 161 644	Hex. Screw M6 x 16	Vis hex. M6 x 16	2	2	2
8	232 061 414	Nut M6	Écrou M6	2	2	2
9	278 001 680	Ground Cable Battery (no 6) (meter)	Câble de masse (no 6) (mètre)	@	@	@
10	278 001 690	Red Cable Battery (no 6) (meter)	Câble rouge (no 6) (mètre)	@	@	@
11	278 001 682	Flat Terminal (small hole)	Terminal plat (petit trou)	@	@	@
	278 001 683	Terminal 45° (small hole)	Terminal 45° (petit trou)	@	@	@
	278 001 684	Terminal 90° (small hole)	Terminal 90° (petit trou)	@	@	@
	278 001 685	Flat Terminal (big hole)	Terminal plat (gros trou)	@	@	@
	278 001 686	Terminal 45° (small hole)	Terminal 45° (petit trou)	@	@	@
	278 001 687	Terminal 90° (small hole)	Terminal 90° (petit trou)	@	@	@
	278 001 688	Flat Terminal	Terminal plat	@	@	@
	278 001 776	Terminal 30° (2 holes)	Terminal 30° (2 trous)	@	@	@
12	278 001 692	Heat Shrink	Gaine thermorétractable	@	@	@
13	529 035 730	Crimp Plier	Pince à sertissage	@	@	@
14	M5442811	Steel Strip	Lanière de métal	2	2	2
15	207 162 544	Screw M6 x 25	Vis M6 x 25	1	1	1
16	M33200	Nut M6	Écrou M6	1	1	3
17	M20009	Washer 6 mm	Rondelle 6 mm	2	2	2
18	232 561 414	Nut M6	Écrou M6	2	2	4
19	570 151 000	Protection Cap	Capuchon de protection	1	1	1
20	M39055	Tube	Tube	@	@	@
21	M40327	Allen Screw M6 x 12	Vis allen M6 x 12	1	1	–
22	M5445079	Plate	Plaque	1	1	–
	M5448286	Plate	Plaque	–	–	1
23	278 000 020	Protection Cap	Capuchon de protection	–	–	2
24	414 227 300	Clip	Pince	–	–	1
25	414 115 200	Tie Rap	Attache	–	–	2
26	278 001 766	Starter Relay	Relais du démarreur	–	–	1
27	570 022 000	Battery Cover	Couvercle de batterie	1	1	1
28	234 181 401	Lock Washer 8 mm	Rondelle-frein 8 mm	1	1	–
29	M33003	Elastic Stop Nut M8	Écrou d'arrêt élastique M8	1	1	–
30	570 151 100	Protector Cap	Capuchon de protection	1	1	–

Ground wire, battery wire/
Fil de masse, fil de batterie

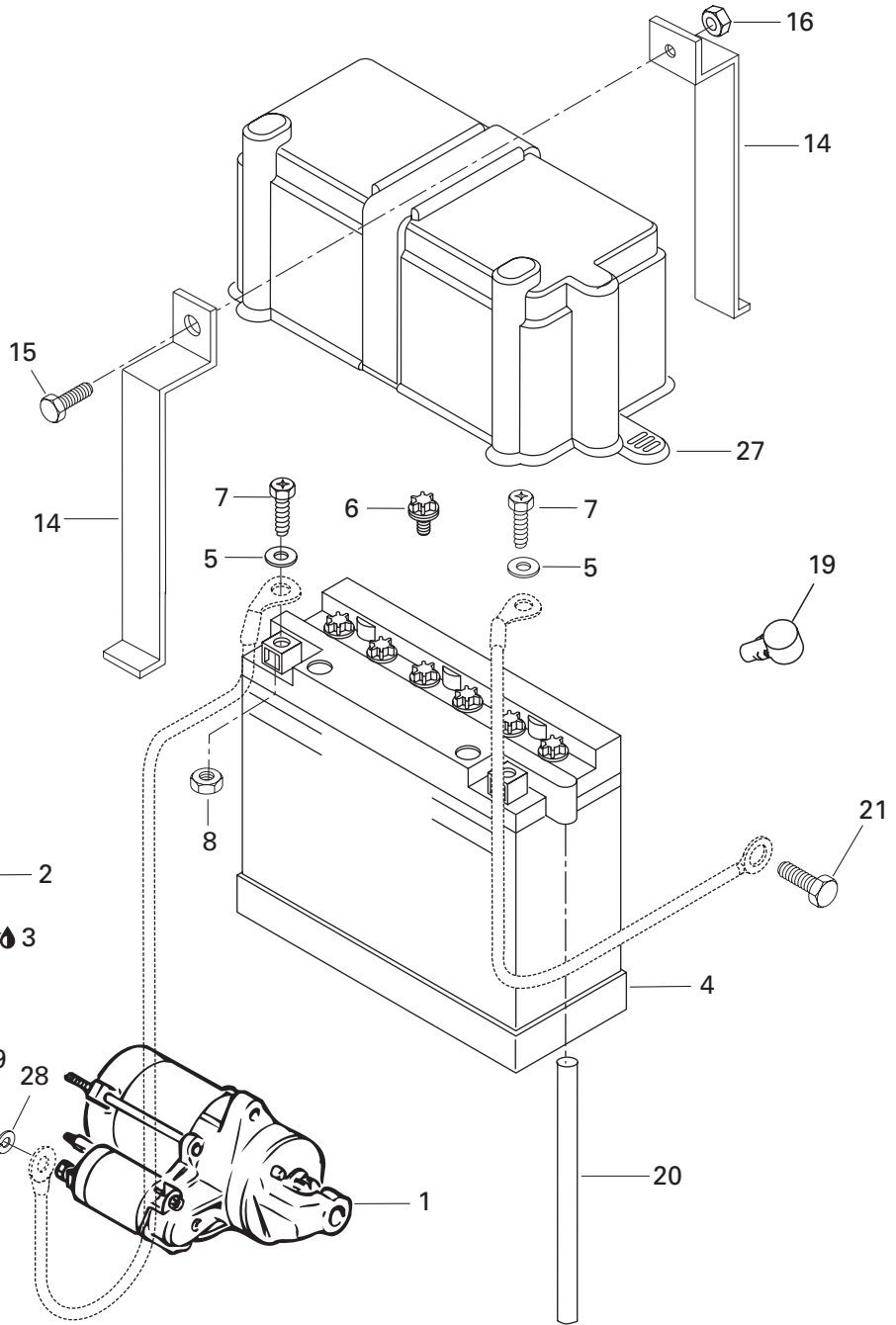
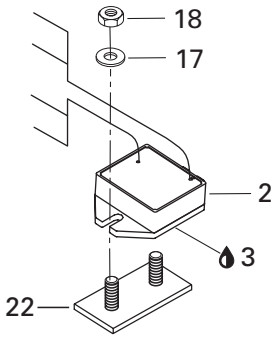
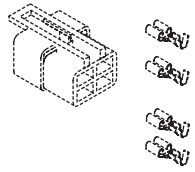
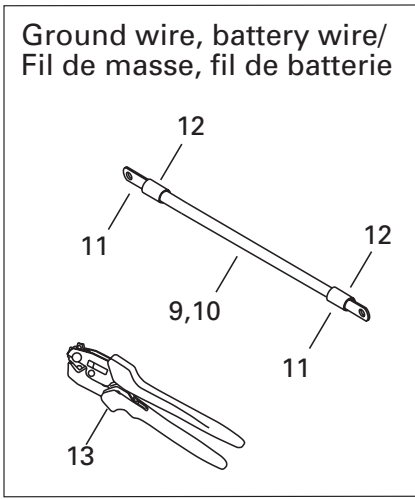

600

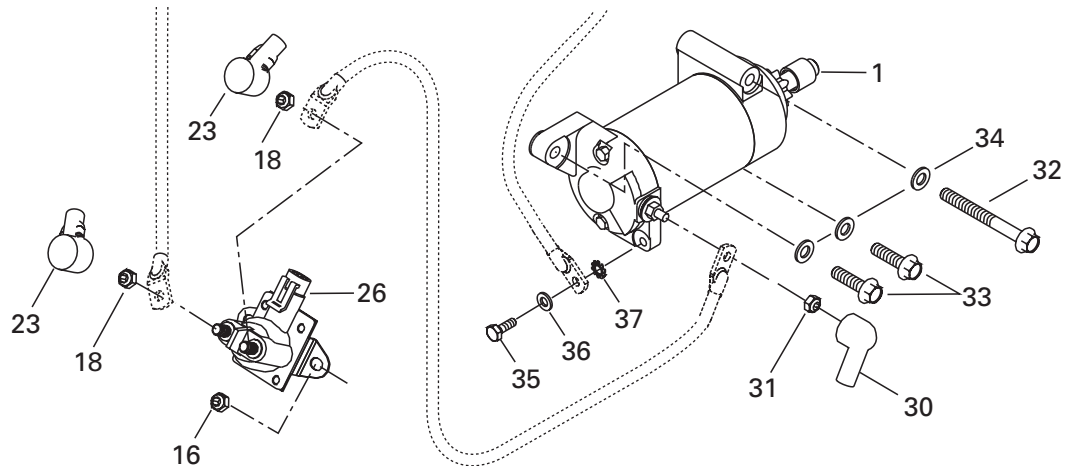
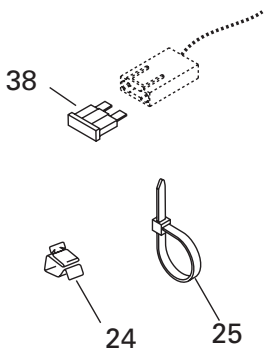

**ELECTRIC SYSTEM/
ÉLECTRIQUE SYSTÈME**

ELECTRICAL SYSTEM/
SYSTÈME ÉLECTRIQUE

SKANDIC 600

SKANDIC 500F (SWT)

SKANDIC 500F

31	232 561 414	Élastic Stop Nut M6	Écrou d'arrêt élastique M6	-	-	1
32	207 587 544	Hex.Flanged Screw M8 x 75	Vis hex. à épaulement M8 x 75	-	-	1
33	207 583 044	Hex.Flanged Screw M8 x 30	Vis hex. à épaulement M8 x 30	-	-	2
34	250 200 008	Washer 6 mm	Rondelle 6 mm	-	-	3
35	207 361 644	Screw M6 x 16 (Scotch Grip).....	Vis M6 x 16 (Scotch Grip)	-	-	1
36	M20003	Washer 6 mm	Rondelle 6 mm	-	-	1
37	M20017	Serrated Lock Washer	Rondelle-frein dentellée	-	-	1
38	410 917 200	Fuse 30 amp	Fusible 30 amp	-	-	1

DOCUMENTATIONS/ DOCUMENTATIONS

OPTIONS/
OPTIONS

SKANDIC 500 F

SKANDIC 500F (SWT)

SKANDIC 600

X = Option applies on this model / l'option s'applique sur ce modèle

S = Standard on this model / de série sur ce modèle

– = Option does not apply to this model / l'option ne s'applique pas sur ce modèle

M5241698	Backrest, (WT)	Dossier (WT)	S	X	S
480600105	Bag, Muffs for Handlebars	Recouvre poignée contre le froid	X	X	X
480600106	Bag, Muffs for 1+1 Seat	Manchon pour poignée de siège 1+1	X	X	X
480600076	Bag, Vinyl Map Holder	Porte-cartes en vinyle	X	X	X
M5341904	Bumper WT (Front)	Pare-chocs WT (avant)	X	X	X
415098900	Compass	Boussole	X	X	X
M5146062	Cooling (Hydrostatic) Kit	Ensemble de refroidissement hydrostatique			X
480600100	Cover, Canevas 1Up Generic Black	Toile 1UP generique noir	X	X	X
480600013	Cover, Canevas, Skandic SWT	Toile Skandic SWT		X	
480600014	Cover, Canevas, Skandic WT	Toile Skandic WT	X		X
0600005	Cover, Nylon, Skandic SWT	Toile Skandic SWT		X	
480600067	Cover, Nylon, Skandic WT	Toile Skandic WT	X		X
861506400	Gauge, Fuel, Electric, White Facia	Indicateur de carburant (électrique), blanc	X	X	X
861505700	Gauge, Tachometer, White Facia	Tachymètre, blanc	X	X	X
861505800	Gauge, Temperature, Electric, White Facia	Indicateur de température (électrique), blanc			X
M5343991	Hitch, Hook Type	Attelage, type crochet	X	X	X
861773100	Mirrors, Kit (S Series)	Ensemble de rétroviseurs (série S)	S	S	S
M5342228	Rear Suspension Spring	Ressorts (suspension arrière)	X	X	X
M5342229	Rear Suspension Spring	Ressorts (suspension arrière)	X	X	X
M23134	Shock Gas (Front Suspension)	Amortisseur Gaz (suspension avant)	X	X	X
M23133	Shock Gas (Rear Suspension)	Amortisseur Gaz (suspension Arrière)	X	X	X
M5343225	Ski Runner (Carbides 3) Ski WT	Lisse (carbures 3) ski WT	X	X	X

**DOCUMENTATION/
DOCUMENTATIONS**NUMERICAL INDEX/
INDEX NUMÉRIQUE

205 062 044	Page A9	278 000 737	Page B1	404 105 500	Page C2	410 207 700	Page B4
205 063 044	Page A5, A12, B6	278 001 105	Page B4	404 105 600	Page C1	410 209 500	Page B3
205 082 044	Page B3, C12	278 001 268	Page A11, B1	404 105 800	Page C1	410 209 600	Page B3
205 083 044	Page A8	278 001 680	Page E1	404 107 100	Page C1	410 209 700	Page B3
207 005 044	Page D3	278 001 682	Page E1	404 107 300	Page C1	410 209 800	Page B3
207 054 044	Page D2	278 001 683	Page E1	404 107 400	Page C1	410 209 900	Page B3
207 063 044	Page D2, D10	278 001 684	Page E1	404 107 600	Page C1	410 210 100	Page B3
207 064 044	Page D2	278 001 685	Page E1	404 109 100	Page C1	410 210 200	Page B3
207 084 544	Page A4, D3	278 001 686	Page E1	404 110 400	Page C1	410 210 300	Page B3
207 161 044	Page D3	278 001 687	Page E1	404 112 000	Page C2	410 210 400	Page B3
207 161 644	Page B9, D11, E1	278 001 688	Page E1	404 114 100	Page C1	410 210 700	Page B3
207 162 044	Page A11, B1, B7, D2	278 001 690	Page E1	404 117 000	Page C1	410 210 800	Page B3
207 162 544	Page C12, D2, E1	278 001 692	Page E1	404 119 500	Page C2	410 210 900	Page B3
207 181 644	Page B6, D4	278 001 766	Page E1	404 121 300	Page C1	410 211 100	Page B3
207 182 044	Page A10, B3, C3	278 001 776	Page E1	404 122 100	Page C1	410 211 200	Page B3
207 361 644	Page E2	290 239 048	Page A9	404 127 400	Page C2	410 212 000	Page B3
207 583 044	Page E2	290 260 723	Page A9	404 127 600	Page C1	410 212 100	Page B4
207 587 544	Page E2	290 632 010	Page A5	404 128 400	Page C1	410 212 400	Page B3, E1
210 361 890	Page C6	290 831 950	Page A7	404 139 800	Page C1	410 212 500	Page B3
216 141 260	Page C9	290 831 952	Page A6	404 146 600	Page B8	410 212 600	Page B3
232 006 414	Page A4, B5, D4	290 950 320	Page A9	404 146 800	Page B8	410 213 104	Page B4
232 061 414	Page E1	293 000 052	Page B1	404 149 000	Page C1	410 300 800	Page E1
232 081 414	Page A8	293 300 022	Page A6	404 152 400	Page C1	410 301 201	Page E1
232 541 414	Page C12, D5, D10	293 300 026	Page A8, A9	404 153 400	Page C1	410 503 700	Page D11
232 551 414	Page B3	293 550 004	Page B1, C11, D12	404 154 800	Page C1	410 504 000	Page D10
232 561 414	Page B8, B11, C6, C12, D4, E1, E2	293 800 005	Page C7, D1	404 157 100	Page C1	410 504 200	Page D11
232 581 414	Page C10, D1, D2, D9	293 800 018	Page B7	404 160 100	Page C2	410 607 100	Page D11
233 061 414	Page C6	293 800 023	Page A7	404 160 400	Page C2	410 608 200	Page D11
233 601 416	Page B5, C12, D2	293 800 038	Page A10	404 160 800	Page C1	410 608 300	Page D11
234 001 410	Page C12, D3	293 800 060	Page A4, A5, A6, A7, A10, A11, A12, B3, B8, C9, D1, D4	404 161 100	Page C2	410 609 300	Page D11
234 051 410	Page D12	293 800 070	Page A6, A8, D1	404 161 805	Page C1	410 914 600	Page B1
234 061 410	Page A11, D2	293 800 086	Page D11	404 161 805	Page C1	410 917 200	Page E2
234 081 410	Page D1, D5	293 800 090	Page A10	404 902 100	Page B11	410 922 935	Page B1
234 161 471	Page B1, B7, B9, B10, D6, D8	391 302 100	Page E1	404 902 200	Page B11	412 500 100	Page B2
234 181 401	Page A10, B3, C12, D1, E1	403 800 600	Page B11	404 902 300	Page B11	413 702 700	Page A4
236 281 684	Page C6	404 101 400	Page C2	404 902 400	Page B11	413 703 100	Page C6
243 244 040	Page D11	404 101 500	Page C1	405 404 500	Page D4	413 707 000	Page A5, A10, B8
250 000 019	Page D3	404 101 600	Page C1	405 406 100	Page B6	413 707 500	Page E1
250 000 038	Page C6	404 101 700	Page C1	408 800 400	Page B7	413 711 400	Page A5, A6, A7
250 200 008	Page E2	404 101 800	Page C1	409 011 100	Page A12	413 711 500	Page A11, C11, C12
275 500 042	Page B11	404 101 900	Page C1	409 011 900	Page A12	413 802 900	Page A5, A6, A7
276 000 508	Page D12	404 102 000	Page C2	409 207 100	Page A12	414 115 200	Page E1
278 000 020	Page E1	404 102 300	Page C1	409 207 200	Page A12	414 227 300	Page D8, E1
278 000 060	Page B4	404 102 800	Page C1	409 207 300	Page A12	414 363 600	Page B11
278 000 237	Page A11, B1	404 102 800	Page C1	409 207 400	Page A12	414 413 800	Page A5, B8
278 000 632	Page A12, B1	404 103 000	Page C2	409 207 900	Page A12	414 415 200	Page B11
278 000 695	Page B4	404 103 200	Page C1	409 208 200	Page A12	414 420 700	Page B9, B10, B11
278 000 696	Page B4	404 103 300	Page C1	409 208 500	Page A12	414 438 700	Page C10
278 000 736	Page B1	404 103 700	Page C1	410 109 700	Page D11	414 438 900	Page C10
		404 104 200	Page C1	410 110 700	Page D11	414 439 000	Page C10
		404 104 700	Page C1	410 112 100	Page D11	414 440 800	Page C9, C10
		404 105 000	Page C1	410 112 600	Page A11	414 460 600	Page D2
		404 105 100	Page C1	410 113 300	Page D11	414 473 200	Page C9, C10
		404 105 400	Page C1	410 113 602	Page D11	414 510 100	Page D9
				410 204 500	Page B4		

**DOCUMENTATIONS/
DOCUMENTATIONS****NUMERICAL INDEX/
INDEX NUMÉRIQUE**

414 510 200	Page D10	417 004 308	Page C6	420 430 782	Page A9	420 841 975	Page B8
414 513 700	Page D10	417 004 309	Page C6	420 613 620	Page A9	420 842 203	Page A8
414 516 400	Page D10	417 004 501	Page C6	420 640 030	Page A4	420 842 230	Page A6
414 532 700	Page B12	417 004 800	Page C6	420 640 311	Page A5	420 845 106	Page A7
414 536 500	Page B9, B10	417 005 290	Page C6	420 640 321	Page A12	420 845 311	Page A11
414 554 800	Page B10	417 005 500	Page C6	420 640 431	Page A5	420 845 560	Page B2
414 580 700	Page B10	417 005 600	Page C6	420 640 836	Page A5	420 847 925	Page B2
414 612 700	Page C10	417 005 700	Page C6	420 641 834	Page A5	420 850 338	Page A9
414 630 800	Page B6	417 005 800	Page C6	420 650 370	Page A5	420 851 440	Page A10
414 631 900	Page D8	417 008 500	Page C6	420 810 543	Page B6	420 852 070	Page B2
414 633 800	Page C6	417 113 800	Page C6	420 810 546	Page B6	420 852 296	Page B2
414 644 300	Page D8	417 114 900	Page C8	420 810 865	Page B2	420 852 297	Page B2
414 681 800	Page B9, B10	417 117 000	Page C8	420 810 952	Page B2	420 852 303	Page B2
414 681 900	Page B9, B10	417 118 900	Page C8	420 811 295	Page B6	420 852 414	Page A11
414 689 700	Page C6	417 119 000	Page C8	420 811 345	Page B2	420 852 480	Page B2
414 689 800	Page C6	417 119 400	Page C8	420 815 200	Page A6	420 852 520	Page B2
414 792 102	Page D11	417 119 600	Page C8	420 815 201	Page A6	420 853 840	Page B8
414 803 100	Page C12	417 120 000	Page C6	420 815 202	Page A6	420 854 266	Page A9
414 803 200	Page C12	417 123 700	Page C8	420 818 244	Page A6	420 854 370	Page A9
414 805 101	Page D11	417 126 393	Page C8	420 818 693	Page A7	420 854 449	Page A9
414 806 500	Page D12	417 212 500	Page C8	420 819 020	Page A6	420 860 940	Page B6
414 807 100	Page D12	417 222 044	Page C6	420 827 080	Page B6	420 860 962	Page A4
414 818 200	Page B11	417 222 081	Page C6	420 827 082	Page B6	420 860 965	Page A5
414 872 100	Page B11	417 222 241	Page C6	420 827 405	Page A12	420 866 292	Page B6
414 920 500	Page C9	417 222 304	Page C6	420 827 650	Page B6	420 867 741	Page A8
414 920 600	Page C9	417 222 383	Page C6	420 827 800	Page A11	420 867 815	Page A10
414 931 800	Page D1	417 222 407	Page C6	420 827 817	Page B6	420 867 860	Page A10
414 961 100	Page A11, B1	417 222 412	Page C6	420 831 849	Page A8	420 886 605	Page A11
414 971 910	Page D10	417 300 005	Page B6	420 831 858	Page A8	420 887 998	Page B8
414 972 010	Page D10	417 300 006	Page B6	420 831 867	Page A8	420 888 175	Page A6
414 977 200	Page B11	417 300 057	Page C6	420 832 260	Page B8	420 888 176	Page A6
414 979 400	Page D9	418 000 808	Page D9	420 832 320	Page A6	420 888 177	Page A6
414 979 411	Page D10	420 050 303	Page A4	420 832 425	Page A7	420 888 217	Page B2
414 989 700	Page C9	420 222 505	Page A5	420 832 570	Page A6	420 888 260	Page A5
414 989 800	Page C9	420 227 935	Page B6	420 832 574	Page A6	420 888 390	Page A6
414 989 900	Page C9	420 227 945	Page A5	420 832 575	Page A7	420 888 493	Page A4
414 990 600	Page C9	420 230 195	Page A5	420 832 590	Page A7	420 888 588	Page A10
414 990 700	Page C9	420 230 400	Page A5	420 834 350	Page A7	420 888 753	Page A7
414 991 700	Page D11	420 232 100	Page A5	420 837 421	Page A5	420 888 754	Page A7
415 025 500	Page C9	420 239 948	Page A9	420 838 253	Page A9	420 889 170	Page A7
415 029 800	Page C9	420 240 031	Page A5	420 840 401	Page A5, B2	420 899 271	Page A5
415 029 900	Page C9	420 240 385	Page B6	420 840 511	Page A5	420 899 763	Page B2
415 030 000	Page C9	420 240 480	Page A9	420 840 515	Page A11	420 910 160	Page B8
415 043 100	Page C6	420 241 221	Page A9	420 840 556	Page A4	420 911 552	Page A9
415 044 800	Page D8	420 241 236	Page B2	420 840 681	Page A8	420 912 204	Page B6
415 067 400	Page D1	420 244 073	Page B8	420 841 201	Page A4	420 915 850	Page A6
415 080 200	Page B7, B11	420 244 585	Page B6	420 841 306	Page A9	420 915 851	Page A6
415 080 700	Page B9, B10, B11	420 245 370	Page C6	420 841 520	Page A12	420 915 852	Page A6
415 084 600	Page C9	420 246 015	Page A7, B6	420 841 521	Page A11	420 916 186	Page A6
415 127 624	Page D9	420 246 055	Page A6	420 841 555	Page A9	420 916 410	Page A7
417 003 900	Page C6	420 250 239	Page A9	420 841 561	Page A4	420 922 025	Page A9
417 004 201	Page C6	420 250 311	Page A8	420 841 841	Page A4	420 922 062	Page A9
417 004 302	Page C6	420 250 400	Page B2	420 841 951	Page A9	420 922 630	Page A5
417 004 305	Page C6	420 297 906	Page A5	420 841 970	Page B8	420 923 417	Page A8

**DOCUMENTATION/
DOCUMENTATIONS****NUMERICAL INDEX/
INDEX NUMÉRIQUE**

420 923 452	Page A9	420 965 763	Page A11	515 175 784	Page B4	572 064 400	Page C10
420 923 460	Page A9	420 973 512	Page A8	515 175 785	Page B4	572 064 500	Page C10
420 923 590	Page A8	420 975 695	Page B6	515 175 786	Page B4	572 078 600	Page D11
420 924 519	Page A9	420 979 633	Page A10	515 175 787	Page B4	572 079 200	Page D7
420 924 532	Page A9	420 979 853	Page B5	515 175 788	Page B4	572 079 500	Page C9
420 924 539	Page A10	420 979 856	Page B5	515 175 843	Page E1	572 084 400	Page B2
420 926 180	Page B6	420 980 486	Page A11	515 175 927	Page B4	572 097 612	Page D4
420 927 571	Page A11	420 980 496	Page B6	515 175 928	Page B4	572 150 700	Page D11
420 927 710	Page A7	420 980 523	Page B6	515 175 929	Page D12	572 161 200	Page B11
420 927 945	Page B8	420 994 238	Page A8	516 000 024	Page D9	605 148 708	Page D6
420 929 972	Page A6	420 994 564	Page A6	516 000 025	Page D9	605 148 744	Page D6
420 931 581	Page A9	420 996 820	Page A11	516 000 117	Page D9	605 148 746	Page D6
420 931 582	Page A9	503 145 600	Page C12	516 000 981	Page D9	732 401 030	Page C6
420 931 583	Page A9	503 183 100	Page D3	516 000 983	Page D9	732 601 143	Page C11
420 931 584	Page A9	503 183 300	Page D4	516 001 190	Page D9	732 804 009	Page C6
420 931 590	Page A9	503 188 997	Page D3	516 001 191	Page D9	732 958 001	Page C7
420 931 610	Page A10	503 188 998	Page D3	516 001 201	Page D9		
420 931 792	Page A7	503 189 094	Page D4	516 001 229	Page D9		
420 931 810	Page A5	503 189 476	Page D4	516 001 243	Page D9		
420 931 940	Page A7	503 189 534	Page D3	516 001 297	Page D9		
420 931 962	Page A9	503 189 568	Page D3	516 001 588	Page D9		
420 935 930	Page B8	506 150 400	Page C11	517 168 600	Page D11		
420 935 970	Page B8	506 150 500	Page C11	517 258 500	Page D12		
420 937 940	Page B6	506 150 600	Page C11	517 283 800	Page C9		
420 938 795	Page B5	506 151 492	Page C10	519 000 044	Page B9, B10		
420 939 115	Page B2	506 151 495	Page C10	529 007 900	Page C7		
420 940 880	Page A11	507 032 219	Page C9	529 022 400	Page C7		
420 941 215	Page A10	507 032 268	Page C9	529 035 500	Page D6		
420 941 250	Page A9, B2, B6	507 032 293	Page C9	529 035 730	Page E1		
420 941 256	Page B2	507 032 321	Page C9	540 806 051	Page A11		
420 941 451	Page A9	507 032 334	Page C9	560 309 200	Page D9		
420 941 621	Page A9	512 047 000	Page B7	570 013 700	Page D11		
420 941 925	Page A5, A10, A11	512 056 700	Page B5	570 022 000	Page E1		
420 942 285	Page B6	512 059 144	Page C10	570 023 000	Page B9, B10		
420 945 735	Page A6	512 059 162	Page C10	570 023 100	Page D2		
420 945 750	Page A11	512 059 334	Page C10	570 023 800	Page D7		
420 945 751	Page B6	512 059 507	Page C10	570 025 800	Page C12		
420 945 752	Page A4, A8, B6	513 032 923	Page B11	570 027 100	Page D8		
420 945 753	Page A4	515 145 900	Page D11	570 039 000	Page B5		
420 945 756	Page B6	515 151 500	Page D11	570 048 700	Page B5		
420 945 759	Page A6, A7	515 166 800	Page D12	570 127 700	Page B5		
420 945 880	Page B6	515 166 900	Page D11	570 134 300	Page B12		
420 950 730	Page A9	515 175 281	Page D11	570 135 100	Page B10		
420 950 890	Page A5	515 175 303	Page B1	570 151 000	Page E1		
420 951 415	Page B3	515 175 335	Page D12	570 151 100	Page D11, E1		
420 951 426	Page B3	515 175 336	Page D12	572 023 800	Page C10		
420 956 010	Page B8	515 175 371	Page C9	572 023 900	Page C10		
420 956 510	Page A5	515 175 571	Page D11	572 028 600	Page C10		
420 960 728	Page B8	515 175 650	Page D9	572 030 800	Page D3		
420 960 729	Page B8	515 175 656	Page E1	572 030 900	Page D3		
420 960 750	Page B8	515 175 664	Page C10	572 034 000	Page D2		
420 960 770	Page A5	515 175 726	Page D11	572 034 500	Page C12		
420 960 865	Page B6	515 175 728	Page D11	572 036 310	Page D6		
420 965 757	Page A11	515 175 783	Page B4	572 044 600	Page C10		

M

M10531	Page D1
M13056	Page D1
M13070	Page D1
M140004	Page C8
M140005	Page C8
M140040	Page C8
M140046	Page C8
M19057	Page C1
M19084	Page C1
M19111	Page C1
M19112	Page C1
M19113	Page B11
M20001	Page D10
M20003	Page E2
M20008	Page B3, D7, D11
M20009	Page B7, B10, C12, D6, D7, E1
M20010	Page D1
M20011	Page D4
M20012	Page C12
M20015	Page C10
M20016	Page C5
M20017	Page E2
M20026	Page C11
M20037	Page D6, D9
M20068	Page B5, C9
M20077	Page D1
M20087	Page B5
M2009	Page B9
M20090	Page C6
M20105	Page B5
M20110	Page C6
M21018	Page B7
M250001	Page B10
M250002	Page B9

**DOCUMENTATIONS/
DOCUMENTATIONS**NUMERICAL INDEX/
INDEX NUMÉRIQUE

M25004 Page D4	M39055 Page E1	M5142828 Page D9	M5340532 Page D9
M2652101 Page C4	M40012 Page D1	M5142864 Page D2	M5340577 Page D3
M27011 Page B7	M40052 Page D6	M5142865 Page D2	M5340902 Page D1
M27018 Page B12	M40064 Page D4	M5142866 Page D2	M5340917 Page D5
M27086 Page B11	M40066 Page B3	M5144028 Page D5	M5341662 Page D1
M27092 Page B9	M40078 Page D7	M5144029 Page D5	M5341709 Page B11
M27119F Page B9	M40084 Page D7	M5144412 Page D8	M5341750 Page C12
M28012 Page B11	M40121 Page B5	M5144415 Page C12	M5341770 Page D9
M28015 Page B9, B10, B11	M40135 Page A10	M5146008 Page D8	M5341979 Page D4
M28019 Page D5	M40144 Page D5	M5146010 Page D8	M5342234 Page D7
M28022 Page B9	M40146 Page C12, D5	M5146314 Page D8	M5342345 Page D7
M28037 Page B11	M40149 Page D6	M5146366 Page D8	M5342509 Page D7
M28050 Page D7	M40156 Page C10	M5146370 Page B10	M5342627 Page B12
M28136 Page B9, B10, D6	M40167 Page D10	M5146385 Page B7	M5342647 Page B9
M28247 Page D1	M40168 Page D6	M5146386 Page B7	M5342673 Page D8
M2846014 Page B5	M40193 Page D7	M5147812 Page D8	M5342674 Page D7
M31001 Page D3	M40239 Page D4	M5148040 Page B12	M5342920 Page D1
M31002 Page D4	M40247 Page D7	M519393 Page B11	M5342951 Page B5
M31007 Page D3	M40277 Page C9	M519394 Page D5	M5342952 Page D8
M31014 Page C10	M40286 Page C11, D1	M5241177 Page D3	M5342958 Page B12
M31035 Page C11	M40290 Page D1	M5241178 Page D3	M5342959 Page B12
M31038 Page C10	M40314 Page D4	M5241330 Page C12	M5342960 Page B12
M31046 Page D3	M40322 Page B7, B10	M5242670 Page D8	M5342990 Page D8
M31091 Page D4	M40327 Page E1	M5242671 Page D8	M5343075 Page D7
M3125351 Page D1	M40332 Page D7	M5242672 Page D8	M5343096 Page D3
M316373 Page C12	M40335 Page D3	M5242798 Page D7	M5343135 Page D7
M31UC205 Page D1	M40336 Page C9, D1, D3, D9	M5242803 Page D7	M5343191 Page D4
M33003 Page B5, E1	M40354 Page C12	M5242804 Page D7	M5343284 Page D4
M33017 Page C10	M40358 Page D7	M5242808 Page D2	M5343345 Page B7
M33019 Page C10	M40388 Page D5	M5242899 Page D8	M5343381 Page C10
M33021 Page C5	M40613 Page D10	M5243222 Page D4	M5343408 Page D8
M33023 Page C10	M40808 Page D7	M5243223 Page D4	M5343409 Page D7
M33062 Page C10, D7, D12	M40888 Page D6	M5244182 Page C12	M5343492 Page D3
M33066 Page D5	M41007 Page D1	M5244225 Page C12	M5343493 Page D3
M33200 Page B9, B10, C12, D2, D6, D7, D10, D11, E1	M41008 Page D1	M5244297 Page C10	M5343741 Page B7
M33201 Page C10	M41031 Page D9	M5244975 Page C10	M5344021 Page C12
M34019 Page C12	M41035 Page D3	M5244982 Page D5	M5344151 Page D9
M35021 Page D11	M418763 Page D1	M5245239 Page D5	M5344162 Page D11
M36005 Page C10, D5, D7	M42178 Page D10	M5245338 Page C12	M5344180 Page C12
M36009 Page D5, D8	M42179 Page D10	M5245362 Page C12	M5344243 Page D1
M36036 Page D8, D9	M42603 Page C9, D11	M5245898 Page D2	M534430 Page D1
M36037 Page D8, D9	M45009 Page D11	M5245968 Page C10	M5344443 Page D6
M36070 Page C12	M45075 Page D11	M5246328 Page C10	M5344621 Page D5
M36071 Page D5	M501150902 Page C3	M5246336 Page D5	M5344710 Page C9
M36083 Page D5	M510611002 Page C3	M5246593 Page B10	M5344795 Page B12
M36084 Page D7	M5142066 Page D5	M5246634 Page B7	M5344810 Page D2
M36097 Page D6, D8, D9	M5142622 Page D8	M5247879 Page B1	M5344811 Page D2
M36489 Page B7, D5, D7, D11	M5142626 Page B12	M528801342 Page C5	M5344987 Page D5
M390002 Page D5	M5142660 Page D1	M529751 Page C10	M5345117 Page D1
M390003 Page B7	M5142669 Page D8	M5318322 Page D1	M5345453 Page D2
M39004 Page B10, B11	M5142700 Page B9	M5318323 Page D1	M5345454 Page D3
M39035 Page B11	M5142751 Page B12	M533535 Page B11	M5345713 Page D10
M39048 Page B11	M5142786 Page B12	M5340136 Page D9	M534578 Page D2
	M5142799 Page D7	M5340464 Page C10	M5345916 Page B7

**DOCUMENTATION/
DOCUMENTATIONS****NUMERICAL INDEX/
INDEX NUMÉRIQUE**

M5346079 Page D5	M5441645 Page D2	M548804 Page D3	M87156089 Page C5
M5346175 Page B5	M5441980 Page D4	M548824 Page D6	M875136962 Page C4
M5346201 Page B7	M5442112 Page D3	M548834 Page D6	M875147204 Page C4
M5346331 Page D5	M544212 Page D2	M548841 Page D2	M875147205 Page C4
M5346383 Page D6	M5442328 Page D2	M548983 Page C10	M875152953 Page C3
M5346635 Page B7	M5442604 Page D2	M549096L Page D7	M875156005 Page C3
M5346653 Page D9	M5442675 Page D7	M549096R Page D7	M875156043 Page C3
M5346698 Page C5	M5442681 Page B5	M549459 Page D11	M875156048 Page C4
M5346744 Page B12	M5442726 Page D1	M549492 Page C12	M875156049 Page C4
M5346830 Page D6	M5442811 Page E1	M549493 Page C12	M875156050 Page C4
M5347311 Page B7	M5442836 Page B12	M549582 Page D2	M875156051 Page C4
M5347795 Page D7	M5442870 Page D7	M549656 Page D3	M875156052 Page C3
M534801362 Page C3	M5443123 Page D7	M549680 Page D3	M875156054 Page C4
M535455 Page D4	M5443134 Page D1	M549695 Page D2	M875156057 Page C4
M535482 Page B11	M5443201 Page D1	M549716 Page C12	M875156058 Page C4
M537001402 Page C3	M5443217 Page D7	M549718 Page D2	M875156059 Page C4
M538629 Page D9	M5443285 Page D4	M549732 Page D5	M875156060 Page C4
M538797 Page D3	M5443578 Page B10, D7	M549874 Page D5	M875156063 Page C3
M538798 Page D3	M5443661 Page D5	M6008 Page C4	M875156068 Page C3
M538805 Page D3	M5443664 Page D5	M603345070 Page C4	M875156069 Page C4
M538806 Page D3	M5443765 Page D1	M603345080 Page C4	M875156072 Page C3
M538856 Page D6	M544417 Page D3	M610060084 Page C5	M875156073 Page C3
M539033 Page C11	M5444186 Page D11	M610063035 Page C4	M875156076 Page C3
M539399 Page D5	M5444196 Page C11	M610063036 Page C4	M875156077 Page C3
M539455 Page D6	M5444439 Page D5	M610063040 Page C5	M875156078 Page C3
M539672 Page D2	M5444445 Page D7	M610063044G Page C3	M875156087 Page C4
M539673 Page D2	M5444464 Page D5	M610063050 Page C3	M875156088 Page C4
M539750 Page D1	M5444483 Page B5	M611002529 Page C3	M875156094 Page C4
M539864 Page D11	M5445079 Page E1	M614100052 Page C4	M875156097 Page C5
M539877 Page D5	M5445639 Page C12	M614100062 Page C3	M875156098 Page C5
M539902 Page B5	M5445970 Page B7	M614102031 Page C3	M875156099 Page C3
M539945 Page D9	M5446347 Page B5	M614102562 Page C4	M875156104 Page C4
M541528 Page D4	M5446374 Page D6	M614102852 Page C4	M875156105 Page C3
M541815 Page D4	M5446629 Page E1	M614103562 Page C3	M875156111 Page C3
M541816 Page D4	M5446699 Page C5	M614600725 Page C5	M875156112 Page C4
M542013 Page D1	M5446766 Page B10	M614601224 Page C4	M875156114 Page C4
M542307 Page D6	M5446767 Page B7	M614601523 Page C3	M875156135 Page C3
M542770 Page D2	M5446848 Page D6	M614602431 Page C4	M875156136 Page C4
M542793 Page D2	M5447746 Page D5	M615580812 Page C5	M875156138 Page C3
M542794 Page D2	M5448286 Page E1	M616092542 Page C3	M875156151 Page C4
M5440059 Page D5	M545758 Page D3	M616810064 Page C3	M875156153 Page C5
M5440091 Page B5	M546336 Page C9, D1	M617300040 Page C4	M875156155 Page C3
M5440313 Page D2	M546421 Page D1	M617330047 Page C4	M875156156 Page C4
M5440349 Page D3	M546577 Page D4	M617330052G Page C4	M875156206 Page C4
M5440350 Page D3	M546668 Page D4	M617330062 Page C3	M875156218 Page C4
M5440377 Page D4	M546777 Page D5	M617330068 Page C4	M875156225 Page C3
M5440399 Page C12	M547543 Page C12	M617391218 Page C3	
M5440422 Page D4	M548262 Page D4	M617394252 Page C3	
M5440581 Page D5	M548387 Page D2	M617395065 Page C3	
M5440645 Page D4	M548448 Page C10	M617395568 Page C4	
M5440665 Page D5	M548469 Page D2	M617450025 Page C4	
M5440678 Page B5	M548470 Page D2	M617450028 Page C3	
M5441066 Page C10	M548745 Page D9	M640025012S Page C5	
M5441643 Page D2	M548799 Page D2	M654100225 Page C3	

**DOCUMENTATIONS/
DOCUMENTATIONS**

NUMERICAL INDEX/
INDEX NUMÉRIQUE

New Parts 2003**Nouvelles pièces 2003**

N 400 509 744 Page B5
N 410 922 949 Page A12
N 410 922 950 Page A12
N 410 922 951 Page A12
N 412 500 200 Page B2
N 415 128 568 Page D9
N 420 059 306 Page A5
N 420 811 404 Page B2
N 420 815 155 Page A7
N 420 815 156 Page A7
N 420 818 666 Page A7
N 420 832 595 Page A7
N 420 832 635 Page A7
N 420 842 234 Page A7
N 420 852 286 Page B2
N 420 852 305 Page B2
N 420 852 590 Page A12
N 420 888 584 Page A10
N 420 888 757 Page A7
N 420 888 766 Page A5
N 420 889 171 Page A7
N 420 889 763 Page B2
N 420 922 517 Page A9
N 420 929 190 Page B2
N 420 931 272 Page A9
N 503 189 996 Page D3
N 503 189 997 Page D3
N 503 190 216 Page D3
N 505 070 920 Page C12
N 515 175 843 Page B4
N 516 001 595 Page D9
N 516 001 720 Page D9
N 516 001 721 Page D9
N 605 148 419 Page D8
N 605 148 420 Page D8
N 605 148 631 Page D5
N 605 148 727 Page D5
N 605 149 010 Page D7
N M40389 Page D6
N M42026 Page D12
N M5147892 Page D8
N M5148319 Page D7
N M875156005 Page C5

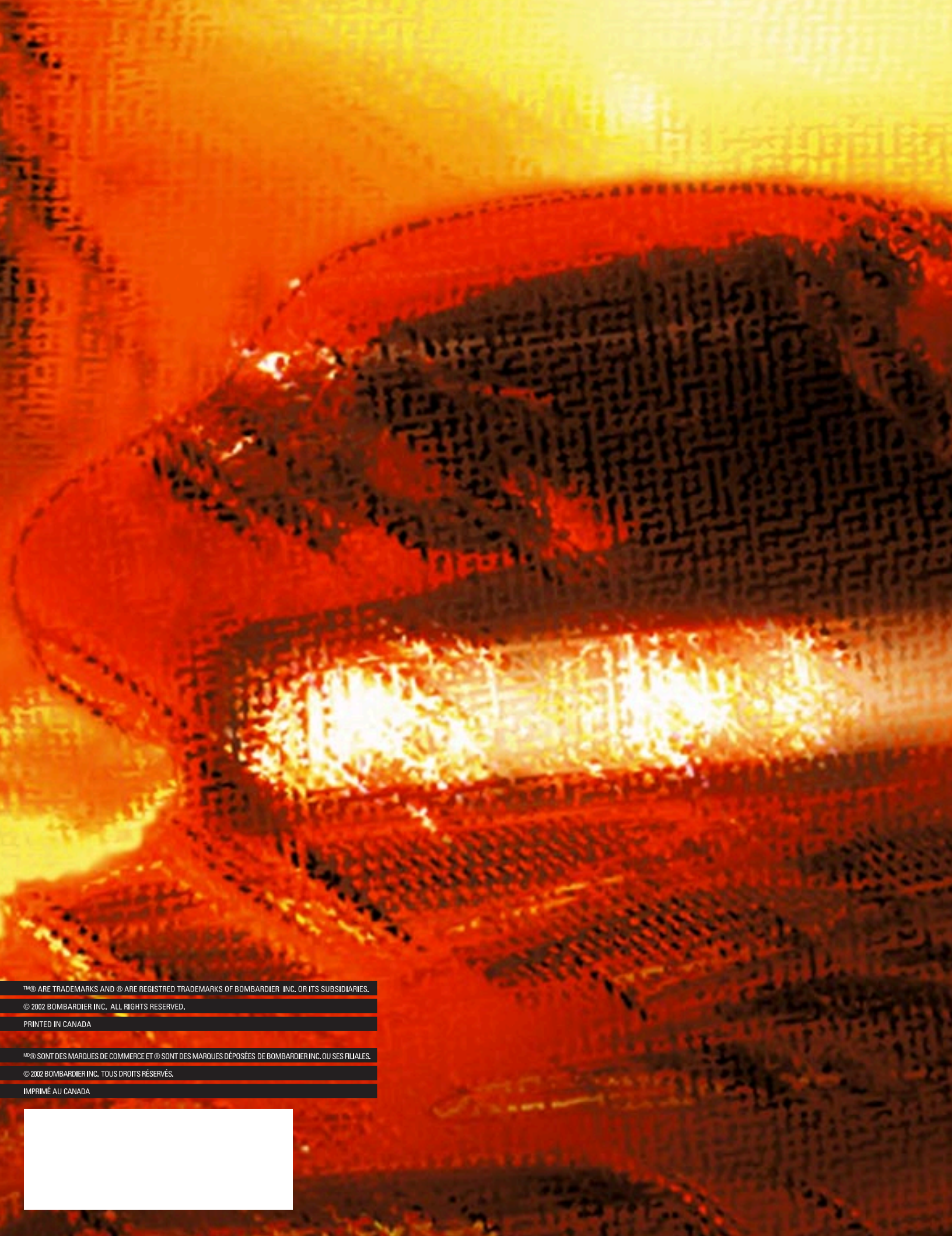

™® ARE TRADEMARKS AND ® ARE REGISTERED TRADEMARKS OF BOMBARDIER INC. OR ITS SUBSIDIARIES.

© 2002 BOMBARDIER INC. ALL RIGHTS RESERVED.

PRINTED IN CANADA

™® SONT DES MARQUES DE COMMERCE ET ® SONT DES MARQUES DÉPOSÉES DE BOMBARDIER INC. OU SES FILIALES.

© 2002 BOMBARDIER INC. TOUS DROITS RÉSERVÉS.

IMPRIMÉ AU CANADA

